

## **BALANÇ DE SITUACIÓ 2022**

## EXERCICI 2022

## BALANÇ

COMPTES	ACTIU	NOTES EN MEMÒRIA	Ex. 2022	Ex. 2021	COMPTES	PATRIMONI NET I PASSIU	NOTES EN MEMÒRIA	Ex. 2022	Ex. 2021
	<b>A) Actiu no corrent</b>		<b>6.458.580,72</b>	<b>6.494.250,74</b>		<b>A) Patrimoni net</b>		<b>6.098.698,65</b>	<b>6.214.564,15</b>
	<b>II) Immobilitzat material</b>		<b>6.458.580,72</b>	<b>6.494.250,74</b>		<b>I) Patrimoni</b>		<b>1.309.690,16</b>	<b>1.309.690,16</b>
210,(2810),(2910),(2990)	1. Terrenys		600.905,93	600.905,93	100,101	1. Patrimoni		1.309.690,16	1.309.690,16
211,(2811),(2911),(2991)	2. Construccions		4.642.255,61	4.727.190,94		<b>II) Patrimoni generat</b>		<b>3.697.726,83</b>	<b>3.740.054,45</b>
214,215,216,217	5. Un altre immobilitzat material		1.215.419,18	1.166.153,87	120	1. Resultats d'exercicis anteriors		3.673.058,96	3.763.170,95
,218,219,(2814),(2815)					129	2. Resultat de l'exercici		24.667,87	-23.116,50
,(2816),(2817),(2818),(2819)						<b>IV) Subvencions rebudes pendents d'imputació a resultats</b>		<b>1.091.281,66</b>	<b>1.164.819,54</b>
,(2914),(2915),(2916),(2917)						1. Subvencions rebudes pendents d'imputació a resultats		1.091.281,66	1.164.819,54
,(2918),(2919),(2999)						<b>C) Passiu corrent</b>		<b>2.030.029,93</b>	<b>1.697.093,98</b>
	<b>B) Actiu corrent</b>		<b>1.670.147,86</b>	<b>1.417.407,39</b>		<b>II) Deutes a curt termini</b>		<b>9.666,86</b>	<b>137.500,21</b>
	<b>III) Deutors i altres comptes a cobrar</b>		<b>1.512.369,54</b>	<b>342.991,55</b>	130,131,132	4. Altres deutes		9.666,86	137.500,21
4300,4310,4430,446	1. Deutors per operacions de gestió		1.512.369,54	338.030,55	4003,4013,41313,4183				
,(4900)					,523,524,528,529				
4301,4311,4431,440	2. Altres comptes a cobrar			4.961,00	,560,561				
,441,442,449,(4901)						<b>III) Deutes amb entitats del grup, multigrup i associades a curt termini</b>		<b>750.000,00</b>	
,550,555,558						1. Deutes amb entitats del grup, multigrup i associades a curt termini		750.000,00	
	<b>V) Inversions financeres a curt termini</b>			<b>1.250,00</b>	4002,4012,41312,4182				
4303,4313,4433,(4903)	2. Crèdits i valors representatius de deute			1.250,00	,51	<b>IV) Creditors i altres comptes a pagar a curt termini</b>		<b>1.270.363,07</b>	<b>1.559.593,77</b>
,541,542,544,546						1. Creditors per operacions de gestió		625.136,55	970.436,80
,547,(597),(5980)						2. Altres comptes a pagar		496.338,41	466.183,31
	<b>VII) Efectiu i altres actius líquids equivalents</b>		<b>157.778,32</b>	<b>1.073.165,84</b>	4000,4010,4130,41310				
556,570,571,573	2. Tresoreria		157.778,32	1.073.165,84	,416,4180,522				
,574,575					4001,4011,410,41311				
					,414,4181,419,550				
					,554,559				
					475,476,477				
	<b>TOTAL ACTIU (A+B)</b>		<b>8.128.728,58</b>	<b>7.911.658,13</b>		<b>TOTAL PATRIMONI NET I PASSIU (A+B+C)</b>		<b>8.128.728,58</b>	<b>7.911.658,13</b>

**COMPTE DEL RESULTAT ECONÒMIC PATRIMONIAL 2022**

**COMPTES DEL RESULTAT ECONÒMIC-PATRIMONIAL  
EXERCICI 2022**

COMPTES	NOTES EN MEMÒRIA	Ex.: 2022	Ex.: 2021
	<b>1. Ingressos tributaris i urbanístics</b>		
72,73	a) Impostos		
740,742	b) Taxes		
744	c) Contribucions especials		
745,746	d) Ingressos urbanístics		
	<b>2. Transferències i subvencions rebudes</b>	<b>7.136.199,60</b>	<b>6.247.512,78</b>
	a) De l'exercici	5.566.044,09	5.254.070,90
751	a.1) Subvencions rebudes per finançar despeses de l'exercici	73.726,09	
750	a.2) Transferències	5.492.318,00	5.254.070,90
752	a.3) Subvencions rebudes per a cancel·lació de passius que no suposin finançament específic d'un element patrimonial		
7530	b) Imputació de subvencions per a l'immobilitzat no financer	77.712,38	60.923,01
754	c) Imputació de subvencions per a actius corrents i altres	1.492.443,13	932.518,87
	<b>3. Vendes i prestacions de serveis</b>	<b>719.808,80</b>	<b>862.586,43</b>
700,701,702,703,704	a) Vendes		
741,705	b) Prestació de serveis	719.808,80	862.586,43
707	c) Imputació d'ingressos per actius construïts o adquirits per a altres entitats		
71,7940,(6940)	<b>4. Variació d'existències de productes acabats i en curs de fabricació i deterioració de valor</b>		
780,781,782,783,784	<b>5. Treballs realitzats per l'entitat per al seu immobilitzat</b>		
776,777	<b>6. Altres ingressos de gestió ordinària</b>	<b>2.830,72</b>	
795	<b>7. Excessos de provisions</b>		
	<b>A) TOTAL INGRESSOS DE GESTIÓ ORDINÀRIA (1+2+3+4+5+6+7)</b>	<b>7.858.839,12</b>	<b>7.110.099,21</b>
	<b>8. Despeses de personal</b>	<b>-3.671.348,19</b>	<b>-3.389.341,96</b>
(640),(641)	a) Sous, salaris i assimilats	-2.869.811,16	-2.672.971,50
(642),(643),(644),(645)	b) Càrregues socials	-801.537,03	-716.370,46
(65)	<b>9. Transferències i subvencions concedides</b>	<b>-314.912,20</b>	<b>-237.295,00</b>
	<b>10. Aprovisionaments</b>		
(600),(601),(602),(605), (607),61	a) Consum de mercaderies i altres aprovisionaments		
(6941),(6942),(6943),7941,7942,7943	b) Deterioració de valor de mercaderies, matèries primeres i altres aprovisionaments		
	<b>11. Altres despeses de gestió ordinària</b>	<b>-3.739.308,90</b>	<b>-3.196.332,45</b>
(62)	a) Subministraments i serveis exteriors	-3.737.574,71	-3.194.603,73
(63)	b) Tributs	-1.734,19	-1.728,72
(676)	c) Altres		
(68)	<b>12. Amortització de l'immobilitzat</b>	<b>-180.863,16</b>	<b>-237.185,11</b>
	<b>B) TOTAL DESPESES DE GESTIÓ ORDINÀRIA (8+9+10+11+12)</b>	<b>-7.906.432,45</b>	<b>-7.060.154,52</b>
	<b>I. Resultat (estalvi o *desahorro) de la gestió ordinària (A+B)</b>	<b>-47.593,33</b>	<b>49.944,69</b>

**COMPTES DEL RESULTAT ECONÒMIC-PATRIMONIAL  
EXERCICI 2022**

COMPTES	NOTES EN MEMÒRIA	Ex.: 2022	Ex.: 2021
	<b>13. Deterioració de valor i resultats per alienació de l'immobilitzat no financer i actius en estat de venda</b>	72.261,20	-72.469,10
(690),(691),(692),(693) ,(6948),790,791,792 ,793,7948,799 770,771,772,773	a) Deterioració de valor	72.261,20	-72.261,20
,774,(670),(671),(672) ,(673),(674) 7531	b) Baixes i alienacions		-207,90
775,778 (678)	c) Imputació de subvencions per a l'immobilitzat no financer		
	<b>14. Altres partides no ordinàries</b>		
	a) Ingressos		
	b) Despeses		
	<b>II. Resultat de les operacions no financeres (I+13+14)</b>	24.667,87	-22.524,41
	<b>15. Ingressos financers</b>		
	a) De participacions en instruments de patrimoni		
7630	a.1) En entitats del grup, multigrup i associades		
760	a.2) En altres entitats		
	b) De valors representatius de deute, de crèdits i d'altres inversions financeres		
7631,7632	b.1) En entitats del grup, multigrup i associades		
761,762,769,76454 ,(66454)	b.2) Altres		
	<b>16. Despeses financeres</b>		-592,09
(663)	a) Per deutes amb entitats del grup, multigrup i associades		
(660),(661),(662),(669) ,76451,(66451)	b) Altres		-592,09
785,786,787,788 ,789	<b>17. Despeses financeres imputades a l'actiu</b>		
	<b>18. Variació del valor raonable en actius i passius financers</b>		
7646,(6646),76459,(66459)	a) Derivats financers		
7640,7642,76452,76453 ,(6640),(6642),(66452),(66453)	b) Altres actius i passius a valor raonable amb imputació en resultats		
7641,(6641)	c) Imputació al resultat de l'exercici per actius financers disponibles per a la venda		
768,(668)	<b>19. Diferències de canvi</b>		
	<b>20. Deterioració de valor, baixes i alienacions d'actius i passius financers</b>		
796,7970,766,(6960) ,(6961),(6962),(6970),(666) ,7980,7981,7982,(6980) ,(6981),(6982),(6670) 765,7971,7983,7984 ,7985,(665),(6671),6963 ,(6971),(6983),(6984),(6985 )	a) D'entitats del grup, multigrup i associades		
	b) Altres		

**COMPTES DEL RESULTAT ECONÒMIC-PATRIMONIAL**  
**EXERCICI 2022**

COMPTES		NOTES EN MEMÒRIA	Ex.: 2022	Ex.: 2021
755,756	<b>21. Subvencions per al finançament d'operacions financeres</b>			
	<b>III. Resultat de les operacions financeres (15+16+17+18+19+20+21)</b>			-592,09
	<b>IV. Resultat (estalvi o *desahorro) net de l'exercici (II+ III)</b>		24.667,87	-23.116,50
	<b>+ Ajustos en el compte del resultat de l'exercici anterior</b>			-66.995,49
	<b>Resultat de l'exercici anterior ajustat (IV+Ajustos)</b>			-90.111,99

## **ESTAT DE CANVIS EN EL PATRIMONI NET 2022**

- 3.1 Estat total de canvis en el patrimoni net
- 3.2. Estat d'ingressos i despeses reconegudes
- 3.3. Estat d'operacions amb l'entitat propietària
  - 3.3.a) Operacions patrimonials amb l'entitat o entitats propietàries
  - 3.3.b) Altres operacions amb l'entitat o entitats propietàries

## ESTAT DE CANVIS EN EL PATRIMONI NET

EXERCICI 2022

	NOTES EN MEMÒRIA	I. Patrimoni	II. Patrimoni generat	III. Ajustos per canvis de valor	IV. Subvencions rebudes	TOTAL
<b>PATRIMONI NET AL FINAL DE L'EXERCICI 2021</b>		<b>1.309.690,16</b>	<b>3.740.054,45</b>	<b>0,00</b>	<b>1.164.819,54</b>	<b>6.214.564,15</b>
<b>AJUSTOS PER CANVIS DE CRITERIS COMPTABLES I CORRECCIÓ D'ERRORS</b>		0,00	-66.995,49	0,00	0,00	-66.995,49
<b>PATRIMONIO NETO INICIAL AJUSTADO DEL EJERCICIO 2022 (A+B)</b>		<b>1.309.690,16</b>	<b>3.673.058,96</b>	<b>0,00</b>	<b>1.164.819,54</b>	<b>6.147.568,66</b>
<b>VARIACIONS DEL PATRIMONI NET EXERCICI 2022</b>		<b>0,00</b>	<b>24.667,87</b>	<b>0,00</b>	<b>-73.537,88</b>	<b>-48.870,01</b>
1. Ingressos i despeses reconeguts en l'exercici		0,00	24.667,87	0,00	-73.537,88	-48.870,01
2. Operacions patromoniales amb l'entitat o entitats propietàries		0,00	0,00	0,00	0,00	0,00
3. Altres variacions del patrimoni net		0,00	0,00	0,00	0,00	0,00
<b>PATRIMONI NET AL FINAL DE L'EXERCICI 2022 (C+D)</b>		<b>1.309.690,16</b>	<b>3.697.726,83</b>	<b>0,00</b>	<b>1.091.281,66</b>	<b>6.098.698,65</b>



## 2. ESTAT D'INGRESSOS I DESPESES RECONEGUTS

COMPTE P.G.C		NOTES EN MEMÒRIA	2022	2021
129	<b>I. Resultat econòmic patrimonial</b>		24.667,87	-23.116,50
	<b>II. Ingressos i despeses reconegudes directament en el patrimoni net:</b>			
	<b>1. Immobilitzat no financer</b>			
920	1.1 Ingressos			
(820),(821),(822)	1.2 Despeses			
	<b>2. Actius i passius financers</b>			
900,991	2.1 Ingressos			
(800),(891)	2.2 Despeses			
	<b>3. Cobertures comptables</b>			
910	3.1 Ingressos			
(810)	3.2 Despeses			
94	<b>4. Subvencions rebudes</b>		1.496.617,63	1.490.145,47
	<b>Total (1+2+3+4)</b>		1.496.617,63	1.490.145,47
	<b>III. Transferències al compte del resultat econòmic patrimonial o al valor inicial de la partida coberta:</b>			
	<b>1. Immobilitzat no financer</b>			
(823)	<b>2. Actius i passius financers</b>			
(802),902,993	<b>3. Cobertures comptables</b>			
(8110),9110	3.1 Imports transferits al compte del resultat econòmic patrimonial			
(8111),9111	3.2 Imports transferits al valor inicial de la partida coberta			
(84)	<b>4. Subvencions rebudes</b>		-1.570.155,51	-993.441,88
	<b>Total (1+2+3+4)</b>		-1.570.155,51	-993.441,88
	<b>IV. TOTAL ingressos i despeses reconegudes (I+II+III) .....</b>		-48.870,01	473.587,09

## Estat de Canvis en el Patrimoni Net

## Operacions Patrimonials amb l'Entitat o Entitats Propietàries

EXERCICI 2022

	NOTES EN MEMÒRIA	2022	2021
1. Aportació patrimonial dinerària			
2. Aportació de béns i drets			
3. Assumpció i condonació de l'entitat o entitats propietàries			
4. Altres aportacions de l'entitat o entitats propietàries			
5. (-) Devolució de béns i drets			
6. (-) Altres devolucions a l'entitat o entitats propietàries			
<b>TOTAL</b>			

## Estat de Canvis en el Patrimoni Net

## Altres Operacions amb l'Entitat o Entitats Propietàries

EXERCICI 2022

	NOTES EN MEMÒRIA	2022	2021
<b>I. Ingressos i despeses reconeguts directament en el compte del resultat econòmic patrimonial ( 1 + 2 + 3)</b>		<b>5.492.318,00</b>	<b>5.300.378,43</b>
<b>1. Transferències i subvencions</b>		<b>5.492.318,00</b>	<b>5.300.378,43</b>
1.1 Ingressos		5.492.318,00	5.300.378,43
1.2 Despeses			
<b>2. Prestación de servicio y venta de bienes</b>			
2.1 Ingressos			
2.2 Despeses			
<b>3. Altres</b>			
3.1 Ingressos			
3.2 Despeses			
<b>II. Ingressos i despeses reconeguts directament en el patrimoni net ( 1 + 2 )</b>			<b>509.499,07</b>
1. Subvencions rebudes			509.499,07
2. Altres			
<b>TOTAL (I+II)</b>		<b>5.492.318,00</b>	<b>5.809.877,50</b>

**ESTAT DE FLUXOS D'EFECTIU 2022**

## ESTAT DE FLUXOS D'EFECTIU

EXERCICI: 2022

Data obtenció 01/09/2023

Pàg. 1

	NOTES EN MEMÒRIA	2022	2021
I. Fluxos d'Efectiu de les activitats de Gestió		-720.339,66	1.574.674,31
A) Cobraments:		7.245.810,93	7.833.288,31
2. Transferències i subvencions rebudes		5.762.921,85	6.899.350,86
3. Vendes i prestacions de serveis		699.643,26	861.747,07
6. Altres Cobraments		783.245,82	72.190,38
B) Pagaments:		7.966.150,59	6.258.614,00
7. Despeses de personal		3.553.174,10	3.382.682,45
8. Transferències i subvencions concedides		326.190,00	164.390,00
10. Altres despeses de gestió		4.086.313,36	2.710.949,46
12. Interessos pagats		473,13	592,09
Fluxos nets d'efectiu per activitats de gestió (+A-B)		-720.339,66	1.574.674,31
II. Fluxos d'Efectiu de les activitats d'Inversió		-195.047,86	-668.765,94
C) Cobraments:		1.250,00	1.500,00
2. Venda d'actius financers		1.250,00	1.500,00
D) Pagaments:		196.297,86	670.265,94
5. Compra d'inversions reals		196.297,86	670.265,94
Fluxos nets d'efectiu per activitats d'inversió (+C-D)		-195.047,86	-668.765,94
VI. Increment/Disminució Neta de l'Efectiu i Actius Líquids equivalents a l'efectiu (I+II+III+IV+V)		-915.387,52	905.908,37
Efectiu i actius líquids equivalents a l'efectiu a l'inici de l'exercici		1.073.165,84	167.257,47
Efectiu i actius líquids equivalents a l'efectiu al final de l'exercici		157.778,32	1.073.165,84

## **ESTAT DE LIQUIDACIÓ DEL PRESSUPOST 2022**

S'adjunten quadres informatius a les pàgines següents:

1. Estat de Liquidació del Pressupost de Despeses
2. Estat de Liquidació del Pressupost de Despeses-Resum Classificació Econòmica
3. Estat de Liquidació del Pressupost de Despeses-Resum Classificació per Programa
4. Resum d'Obligacions Reconegudes Netes per Classificació Programa i Capítol
5. Estat de Liquidació del Pressupost de Despeses per borsa de vinculació
  
6. Estat de Liquidació del Pressupost d'Ingressos
7. Estat de Liquidació del Pressupost d'Ingressos-Resum Classificació Econòmica
  
8. Resultat Pressupostari

(2022)

Pàg. 1

## ESTAT DE LIQUIDACIÓ DEL PRESSUPOST

## I. LIQUIDACIÓ DEL PRESSUPOST DE DESPESES

APLICACIÓ PRESSUP.			DESCRIPCIÓ	CRÈDITS PRESSUPOSTARIS			DESPESES COMPROMÈS.	OBLIGACIONS RECONEGUDES NETES	PAGAMENTS	OBLIGACIONS PENDENTS DE PAGAMENT A 31 DE DESEMBRE	ROMANENTS DE CRÈDIT
				INICIALS	MODIFICACIONS	DEFINITIVES					
00	32110	13000	RETRIBUCIONS BÀSIQUES DELS SERVEIS GENERALS								
00	32110	623	MAQUINÀRIA, INSTAL·LACIONS TÈCNiques I UTILLATGE.								
00	32110	62300	MAQUINARIA,INSTALAC.Y UTILLAJE								
00	32110	62400	INVERSIÓ A ELEMENTS DE TRANSPORT.								
00	32110	6240009	ELEMENTS DE TRANSPORT		72.261,20	72.261,20	72.261,20	72.261,20	72.261,20		
00	32110	62500	MOBILIARI OFICINES	3.000,00		3.000,00					3.000,00
00	32110	62600	ADQUISICIÓ MATERIAL INFORMÀTIC	6.000,00		6.000,00	3.104,50	3.104,50	3.104,50		2.895,50
00	32110	63200	ADEQUACIÓ I REHABILITACIÓ ESCOLES PMEI								
00	32110	6320008	ADEQUACIÓ I REHABILITACIÓ PATIS PMEI FINANÇAT AMB MC 13								
00	32110	64000	INVERSIONS IMMATERIALS								
00	32310	10100	RETRIBUCIONS BÀSIQUES PERSONAL DIRECTIU (GERENT)	43.260,00		43.260,00	42.600,00	42.600,00	42.600,00		660,00
00	32310	10101	ALTRES REMUNERACIONS PEERSONAL DIRECTIU ( GERENT)	7.416,00		7.416,00	7.800,00	7.800,00	7.800,00		-384,00
00	32310	13000	RETRIBUCIONS DELS SERVEIS GENERALS	107.068,01		107.068,01	83.336,44	83.336,44	83.336,44		23.731,57
00	32310	13001	HORES EXTRAORDINÀRIES.-SERVEIS GENERALS				2.583,25	2.583,25	2.583,25		-2.583,25
00	32310	13100	RETRIBUCIONS PERSONAL TEMPORAL SERVEIS GENERALS	297.311,56		297.311,56	239.937,60	239.937,60	239.937,60		57.373,96
00	32310	13101	JORNALS PERSONAL TEMPORAL - SERVEIS GENERALS	1.545,00		1.545,00	24.392,98	24.392,98	24.392,98		-22.847,98
00	32310	13102	RETRIBUCIONS PERSONAL TEMPORAL VIRTUAL SERVEIS GENERALS	47.018,31		47.018,31					47.018,31
00	32310	15000	PRODUCTIVITAT I GRATIFICACIONS	5.150,00		5.150,00	1.897,72	1.897,72	1.897,72		3.252,28
00	32310	16000	QUOTA PATRONAL ASSEG. SOCIALS - S. GENERALS	137.565,77		137.565,77	130.009,58	130.009,58	113.585,83	16.423,75	7.556,19
00	32310	16200	FORMACIÓ I PERFECCIONAMENT DEL PERSONAL.	3.090,00		3.090,00					3.090,00
00	32310	16204	ACCIÓ SOCIAL - AJUDES MÈDIQUES	6.180,00		6.180,00	2.241,38	2.241,38		2.241,38	3.938,62
00	32310	16306	BECAS PERSONAL LABORAL								
00	32310	20200	ARRENDAMENTS	41.201,00		41.201,00	63.593,99	63.593,99	63.593,99		-22.392,99
00	32310	21200	CONSERV.I REPARACIONS ESCOLES				1.474,53	1.474,53	1.474,53		-1.474,53
00	32310	22000	DESPESES OFICINA SERVEIS GENERALS	8.000,00		8.000,00	3.234,65	3.234,65	3.234,65		4.765,35
00	32310	22001	PREMSA, REVISTES, LLIBRES I ALTRES PUBLIC.	500,00		500,00	60,00	60,00	60,00		440,00
00	32310	22100	ENERGIA ELÈCTRICA.								
00	32310	22106	PRODUCTES FARMACÈUTICS	1.000,00		1.000,00	258,76	258,76	258,76		741,24
			<b>Suma</b>	715.305,65	72.261,20	787.566,85	678.786,58	678.786,58	660.121,45	18.665,13	108.780,27

(2022)

Pàg. 2

## ESTAT DE LIQUIDACIÓ DEL PRESSUPOST

## I. LIQUIDACIÓ DEL PRESSUPOST DE DESPESES

APLICACIÓ PRESSUP.			DESCRIPCIÓ	CRÈDITS PRESSUPOSTARIS			DESPESES COMPROMÈS.	OBLIGACIONS RECONEGUDES NETES	PAGAMENTS	OBLIGACIONS PENDENTS DE PAGAMENT A 31 DE DESEMBRE	ROMANENTS DE CRÈDIT
				INICIALS	MODIFICACIONS	DEFINITIVES					
00	32310	2210645	PRODUCTES FARMACÈUTICS I MATERIAL SANITARI COVID-19	6.000,00		6.000,00					6.000,00
00	32310	22109	SUBMINISTRAMENTS DIVERSOS - SERVEIS GENERALS	6.000,00		6.000,00	1.339,04	1.339,04	1.339,04		4.660,96
00	32310	22200	COMUNICACIONS TELEFÒNIQUES	5.000,00		5.000,00	2.307,96	2.307,96	2.307,96		2.692,04
00	32310	22300	TRANSPORTS								
00	32310	22400	PRIMES D'ASSEGURANCES	12.000,00		12.000,00	9.908,17	9.908,17	9.908,17		2.091,83
00	32310	22601	ATENCIIONS PROTOCOLÀRIES - SERVEIS GENERALS	100,00		100,00	1.320,00	1.320,00	1.320,00		-1.220,00
00	32310	22602	PUBLICITAT I PROPAGANDA	3.000,00		3.000,00	609,84	609,84	609,84		2.390,16
00	32310	22603	PUBLICACIÓ DIARIS OFICIALS	50,00		50,00					50,00
00	32310	22699	DESPESES DIVERSES - SERVEIS GENERALS	1.500,00		1.500,00	9.176,19	9.176,19	9.176,19		-7.676,19
00	32310	22700	NETEJA I ACONDICIONAMENT RECOLLIDA FEMS EMAYA SERVEIS GENERAL								
00	32310	22706	ESCOLES - ESTUDIS I TREBALLS TÈCNICS	60.000,00		60.000,00	69.070,78	66.650,78	54.550,78	12.100,00	-6.650,78
00	32310	22707	CONTRACTES MANTENIMENT ESCOLES	9.835,56		9.835,56					9.835,56
00	32310	22708	SERVEI DE RECAPTACIÓ	180,00		180,00					180,00
00	32310	22709	SERV.ATEN DIVERS.PROGR.EDUC.INF. 0 A 3 ANYS								
00	32310	22711	ALTRES TREBALLS REALITZATS PER ALTRES EMPRESES I PROFESSION.								
00	32310	23010	DIETES PERSONAL	166,67		166,67					166,67
00	32310	23100	LOCOMOCIÓ - SERVEIS GENERALS	166,67		166,67					166,67
00	32310	35900	ALTRES DESPESES FINANCERESCOMISSIONS BANCÀRIES DATAFON ETC	500,00		500,00	473,13	473,13	473,13		26,87
00	32310	83100	AVANÇAMENTS AL PERSONAL	11.000,00		11.000,00					11.000,00
00	32690	22300	TRANSPORT ESCOLAR	500,00		500,00					500,00
00	32690	48910	AJUDES BO ESCOLAR	400.000,00		400.000,00	316.112,20	314.912,20	193.865,00	121.047,20	85.087,80
01	32110	22777	RECOLLIDA FEMS EMAYA								
01	32110	62300	ADQUISICIÓ MAQUINARIA I INSTAL. TÈCNiques SON ROCA	6.000,00		6.000,00	2.290,00	2.290,00	2.290,00		3.710,00
01	32110	6230072	MAQUINARIA,INSTALAC.Y UTILLAJE								
01	32110	62500	MOBILIARI SON ROCA	5.000,00		5.000,00	2.639,13	2.639,13	2.639,13		2.360,87
01	32110	62900	ALTRES INV NOVES ASOC AL FUNCIONAM OPERATIU DELS SERV								
01	32110	63200	ADEQUACIÓ I REHABILITACIÓ SON ROCA	3.000,00		3.000,00	2.979,02	2.979,02	2.979,02		20,98
01	32110	6320015	ADEQUACIÓ I REHABILITACIÓ SON ROCA (LLC 2015)		30.609,47	30.609,47					30.609,47
			<b>Suma</b>	1.245.304,55	102.870,67	1.348.175,22	1.097.012,04	1.093.392,04	941.579,71	151.812,33	254.783,18



(2022)

Pàg. 3

## ESTAT DE LIQUIDACIÓ DEL PRESSUPOST

## I. LIQUIDACIÓ DEL PRESSUPOST DE DESPESES

APLICACIÓ PRESSUP.			DESCRIPCIÓ	CRÈDITS PRESSUPOSTARIS			DESPESES COMPROMÈS.	OBLIGACIONS RECONEGUDES NETES	PAGAMENTS	OBLIGACIONS PENDENTS DE PAGAMENT A 31 DE DESEMBRE	ROMANENTS DE CRÈDIT
				INICIALS	MODIFICACIONS	DEFINITIVES					
01	32310	13000	RETRIBUCIONS PERSONAL FIXO SON ROCA	464.627,95		464.627,95	480.057,36	480.057,36	480.057,36		-15.429,41
01	32310	13100	RETRIBUCIONS PERSONAL TEMPORAL SON ROCA	268.219,44		268.219,44	252.966,65	252.966,65	252.966,65		15.252,79
01	32310	13101	RETRIBUCIONS PERSONAL TEMPORAL SUBSTITUCIONS SON ROCA	98.917,98		98.917,98	46.395,19	46.395,19	46.395,19		52.522,79
01	32310	13102	RETRIBUCIONS PERSONAL TEMPORAL VIRTUAL SON ROCA	38.537,24		38.537,24					38.537,24
01	32310	16000	QUOTA PATRONAL ASSEG. SOCIALS - SON ROCA	210.120,00		210.120,00	226.240,80	226.240,80	200.262,13	25.978,67	-16.120,80
01	32310	21200	CONSERV. I REPARACIONS SON ROCA	60.901,00		60.901,00	14.321,92	14.321,92	14.321,92		46.579,08
01	32310	21300	CONSERV. I REP.MAQUIN. INST. I UTILLATGE SON ROCA	800,00		800,00	589,73	589,73	589,73		210,27
01	32310	21304	ESCOLETA SON ROCA.- CONTROL LEGIONEL.LOSIS	1.200,00		1.200,00	1.358,60	1.339,38	1.339,38		-139,38
01	32310	22000	DESPESES OFICINA SON ROCA	1.000,00		1.000,00	1.601,70	1.601,70	1.601,70		-601,70
01	32310	22100	SUBMINISTRAMENT ELÈCTRIC SON ROCA	8.000,00		8.000,00	13.006,77	13.006,77	13.006,77		-5.006,77
01	32310	22101	SUBMINISTRAM.AIGUA SON ROCA	3.000,00		3.000,00	1.581,20	1.581,20	1.581,20		1.418,80
01	32310	22103	SUBMINIST.COMBUSTIBLE ESCOLA SON ROCA	12.000,00		12.000,00	777,30	777,30	777,30		11.222,70
01	32310	22105	MANUTENCIÓ SON ROCA	44.000,00		44.000,00	27.428,39	27.428,39	27.428,39		16.571,61
01	32310	22109	RECURSOS DIDÀCTICS - SON ROCA	7.000,00		7.000,00	1.959,14	1.959,14		1.959,14	5.040,86
01	32310	22110	MATERIAL NETEJA - SON ROCA	10.000,00		10.000,00	8.624,38	8.624,38	8.624,38		1.375,62
01	32310	22111	PARAMENTS I ÚTILS - SON ROCA	6.000,00		6.000,00	1.375,27	1.375,27	709,15	666,12	4.624,73
01	32310	22700	NETEJA I ACONDICIONAMENT RECOLLIDA FEMS EMAYA SON ROCA	1.000,00		1.000,00					1.000,00
01	32310	22707	CONTRACTES MANTENIMENT ESCOLA SON ROCA	3.500,00		3.500,00	1.017,77	1.017,77	723,99	293,78	2.482,23
01	32310	22777	RECOLLIDA FEMS EMAYA				395,92	395,92	395,92		-395,92
01	32310	23100	LOCOMOCIÓ SON ROCA	127,50		127,50					127,50
02	32110	62300	ADQUISICIÓ MAQUINARIA I INSTAL. TÈCNiques S'ARENAL	6.000,00		6.000,00	28.937,70	28.937,70	28.937,70		-22.937,70
02	32110	6230072	MAQUINARIA,INSTALAC.Y UTILLAJE								
02	32110	62500	MOBILIARI S'ARENAL	5.000,00		5.000,00	2.639,13	2.639,13	2.639,13		2.360,87
02	32110	62900	ALTRES INV NOVES ASOC AL FUNCIONAM OPERATIU DELS SERV								
02	32110	63200	ADEQUACIÓ I REHABILITACIÓ S'ARENAL	3.000,00		3.000,00					3.000,00
02	32110	6320015	ADEQUACIÓ I REHABILITACIÓ S'ARENAL (LLC 2015)		101.347,93	101.347,93					101.347,93
02	32310	21200	CONSERV. I REPARACIONS S'ARENAL	70.901,00		70.901,00	6.408,16	6.408,16	6.408,16		64.492,84
02	32310	21300	CONSERV. I REP.MAQUIN. INST. I UTILLATGE S'ARENAL	1.500,00		1.500,00	238,49	238,49	238,49		1.261,51
			<b>Suma</b>	2.570.656,66	204.218,60	2.774.875,26	2.214.933,61	2.211.294,39	2.030.584,35	180.710,04	563.580,87

(2022)

Pàg. 4

## ESTAT DE LIQUIDACIÓ DEL PRESSUPOST

## I. LIQUIDACIÓ DEL PRESSUPOST DE DESPESES

APLICACIÓ PRESSUP.			DESCRIPCIÓ	CRÈDITS PRESSUPOSTARIS			DESPESES COMPROMÈS.	OBLIGACIONS RECONEGUDES NETES	PAGAMENTS	OBLIGACIONS PENDENTS DE PAGAMENT A 31 DE DESEMBRE	ROMANENTS DE CRÈDIT
				INICIALS	MODIFICACIONS	DEFINITIVES					
02	32310	21304	ESCOLETA ARENAL CONTROL LEGIONEL·LOSIS	1.200,00		1.200,00	1.358,60	1.339,38	1.339,38		-139,38
02	32310	22000	ORDINARI NO INVENTARIABLE.								
02	32310	22100	SUBMINISTRAMENT ELÈCTRIC S'ARENAL	10.500,00		10.500,00	11.660,95	11.660,95	11.660,95		-1.160,95
02	32310	22101	SUBMINISTRAM.AIGUA S'ARENAL	3.500,00		3.500,00	999,09	999,09	999,09		2.500,91
02	32310	22103	SUBMINIST.COMBUSTIBLE S'ARENAL	12.000,00		12.000,00	8.771,61	8.771,61	8.771,61		3.228,39
02	32310	22109	RECURSOS DIDÀCTICS - S'ARENAL	6.000,00		6.000,00	1.520,14	1.520,14		1.520,14	4.479,86
02	32310	22111	PARAMENTS I ÚTILS - S'ARENAL	6.000,00		6.000,00	1.290,88	1.290,88	642,21	648,67	4.709,12
02	32310	22700	NETEJA I ACONDICIONAMENT RECOLLIDA FEMS EMAYA S'ARENAL	1.000,00		1.000,00					1.000,00
02	32310	22707	CONTRACTES MANTENIMENT ESCOLA S'ARENAL	3.500,00		3.500,00	5.253,22	5.253,22	4.854,49	398,73	-1.753,22
02	32310	22711	GESTIÓ INDIRECTA S'ARENAL	497.387,04		497.387,04	504.718,70	496.298,23	496.298,23		1.088,81
02	32310	22777	RECOLLIDA FEMS EMAYA	300,00		300,00	354,18	354,18	354,18		-54,18
03	32110	62100	SANTA CATALINA - TERRENYS		645.114,03	645.114,03					645.114,03
03	32110	62200	SANTA CATALINA - EDIFICI		754.885,97	754.885,97					754.885,97
03	32110	62300	ADQUISICIÓ MAQUINARIA I INSTAL. TÈCNiques SANTA CATALINA	6.000,00		6.000,00					6.000,00
03	32110	6230072	MAQUINARIA,INSTALAC.Y UTILLAJE								
03	32110	62500	MOBILIARI SANTA CATALINA	5.000,00		5.000,00	2.639,13	2.639,13	2.639,13		2.360,87
03	32110	629	ALTRES INV NOVES ASOC AL FUNCIONAM OPERATIU DELS SERV								
03	32110	62900	ALTRES INV NOVES ASOC AL FUNCIONAM OPERATIU DELS SERV								
03	32110	63200	ADEQUACIÓ I REHABILITACIÓ SANTA CATALINA	3.000,00		3.000,00	5.714,96	5.714,96	5.714,96		-2.714,96
03	32110	6320015	ADEQUACIÓ I REHABILITACIÓ SANTA CATALINA (LLC 2015)								
03	32310	13000	RETRIBUCIONS PERSONAL FIXO SANTA CATALINA	490.296,22		490.296,22	424.402,09	424.402,09	424.402,09		65.894,13
03	32310	13100	RETRIBUCIONS PERSONAL TEMPORAL SANTA CATALINA	134.296,29		134.296,29	337.933,60	337.933,60	337.933,60		-203.637,31
03	32310	13101	RETRIBUCIONS PERSONAL TEMPORAL SUBSTITUCIONS SANTA CATALINA	51.515,63		51.515,63	13.791,52	13.791,52	13.791,52		37.724,11
03	32310	13102	RETRIBUCIONS PERSONAL TEMPORAL VIRTUAL SANTA CATALINA	74.316,86		74.316,86					74.316,86
03	32310	16000	QUOTA PATRONAL ASSEG. SOCIALS - SANTA CATALINA	210.120,00		210.120,00	207.829,81	207.829,81	183.444,01	24.385,80	2.290,19
03	32310	21200	CONSERV. I REPARACIONS SANTA CATALINA	70.901,00		70.901,00	5.939,06	5.939,06	5.939,06		64.961,94
03	32310	21300	CONSERV. I REP.MAQUIN. INST. I UTILLATGE SANTA CATALINA	1.500,00		1.500,00	1.412,84	1.412,84	1.412,84		87,16
			<b>Suma</b>	4.160.189,70	1.604.218,60	5.764.408,30	3.752.729,59	3.740.631,46	3.532.968,08	207.663,38	2.023.776,84

(2022)

Pàg. 5

## ESTAT DE LIQUIDACIÓ DEL PRESSUPOST

## I. LIQUIDACIÓ DEL PRESSUPOST DE DESPESES

APLICACIÓ PRESSUP.			DESCRIPCIÓ	CRÈDITS PRESSUPOSTARIS			DESPESES COMPROMÈS.	OBLIGACIONS RECONEGUDES NETES	PAGAMENTS	OBLIGACIONS PENDENTS DE PAGAMENT A 31 DE DESEMBRE	ROMANENTS DE CRÈDIT
				INICIALS	MODIFICACIONS	DEFINITIVES					
03	32310	21304	ESCOLETA SANTA CATALINA CONTROL LEGIONEL.LOSIS	1.200,00		1.200,00	2.205,60	2.186,38	2.186,38		-986,38
03	32310	22000	DESPESES OFICINA STA.CATALINA	1.000,00		1.000,00	1.032,54	1.032,54	1.032,54		-32,54
03	32310	22100	SUBMINISTRAM.ELÈCTRIC SANTA CATALINA	6.500,00		6.500,00	7.264,25	7.264,25	7.264,25		-764,25
03	32310	22101	SUBMINISTRAM.AIGUA SANTA CATALINA	2.000,00		2.000,00	1.169,24	1.169,24	1.169,24		830,76
03	32310	22103	SUBM.COMBUSTIBLE ESCOLA STA.CATALINA	8.000,00		8.000,00	7.831,74	7.831,74	7.831,74		168,26
03	32310	22105	MANUTENCIÓ SANTA CATALINA	44.000,00		44.000,00	29.513,99	29.513,99	29.513,99		14.486,01
03	32310	22109	RECURSOS DIDÀCTICS- SANTA CATALINA	7.000,00		7.000,00	1.983,55	1.983,55	24,41	1.959,14	5.016,45
03	32310	22110	MATERIAL NETEJA - SANTA CATALINA	8.000,00		8.000,00	7.603,72	7.603,72	7.603,72		396,28
03	32310	22111	SUMIN. DE RECANVIS DE MAQUINÀRIA, UTILLATGE I ELEMENTS TPTE.	6.000,00		6.000,00	818,80	818,80	694,07	124,73	5.181,20
03	32310	22502	TRIBUTS DE LES ENTITATS LOCALS.								
03	32310	22700	NETEJA I ACONDICIONAMENT RECOLLIDA FEMS EMAYA STA CATALINA								
03	32310	22707	CONTRACTES MANTENIMENT ESCOLA SANTA CATALINA	3.500,00		3.500,00	3.922,22	3.922,22	3.569,77	352,45	-422,22
03	32310	22711	ALTRES TREBALLS REALITZATS PER ALTRES EMPRESES I PROFESSION.								
03	32310	22777	RECOLLIDA FEMS EMAYA	300,00		300,00	347,87	347,87	347,87		-47,87
03	32310	23100	LOCOMOCIÓ SANTA CATALINA	150,00		150,00					150,00
04	32110	62100	CIUTAT ANTIGA -TERRENYS		765.149,96	765.149,96					765.149,96
04	32110	62200	CIUTAT ANTIGA -EDIFICI		434.850,04	434.850,04					434.850,04
04	32110	62300	ADQUISICIÓ MAQUINARIA I INSTAL. TÈCNiques CIUTAT ANTIGA	6.000,00		6.000,00					6.000,00
04	32110	6230072	MAQUINARIA,INSTALAC.Y UTILLAJE								
04	32110	62500	MOBILIARI CIUTAT ANTIGA	5.000,00		5.000,00	3.078,98	3.078,98	3.078,98		1.921,02
04	32110	62900	ALTRES INV NOVES ASOC AL FUNCIONAM OPERATIU DELS SERV								
04	32110	63200	ADEQUACIÓ I REHABILITACIÓ CIUTAT ANTIGA	3.000,00		3.000,00					3.000,00
04	32110	6320015	ADEQUACIÓ I REHABILITACIÓ CIUTAT ANTIGA (LLC 2015)								
04	32310	21200	CONSERV. I REPARACIONS CIUTAT ANTIGA	90.489,51		90.489,51	5.155,75	5.155,75	5.155,75		85.333,76
04	32310	21300	CONSERV. I REP.MAQUIN. INST. I UTILLATGE CIUTAT ANTIGA	800,00		800,00	1.747,02	1.747,02	1.747,02		-947,02
04	32310	21304	CIUTAT ANTIGA CONTROL LEGIONEL.LOSIS	1.200,00		1.200,00	1.358,60	1.339,38	1.339,38		-139,38
04	32310	22100	SUBMINISTRAMENT ELÈCTRIC CIUTAT ANTIGA	8.000,00		8.000,00	27.424,70	27.424,70	27.424,70		-19.424,70
			<b>Suma</b>	4.361.129,21	2.804.218,60	7.165.347,81	3.852.982,56	3.840.865,21	3.630.765,51	210.099,70	3.324.482,60

(2022)

Pàg. 6

## ESTAT DE LIQUIDACIÓ DEL PRESSUPOST

## I. LIQUIDACIÓ DEL PRESSUPOST DE DESPESES

APLICACIÓ PRESSUP.			DESCRIPCIÓ	CRÈDITS PRESSUPOSTARIS			DESPESES COMPROMÈS.	OBLIGACIONS RECONEGUDES NETES	PAGAMENTS	OBLIGACIONS PENDENTS DE PAGAMENT A 31 DE DESEMBRE	ROMANENTS DE CRÈDIT
				INICIALS	MODIFICACIONS	DEFINITIVES					
04	32310	22101	SUBMINISTRAMENT AIGUA CIUTAT ANTIGA	3.400,00		3.400,00	1.642,28	1.642,28	1.642,28		1.757,72
04	32310	22103	SUBMINIS.COMBUSTIBLE CIUTAT ANTIGA	10.000,00		10.000,00	11.969,83	11.969,83	11.969,83		-1.969,83
04	32310	22109	RECURSOS DIDÀCTICS -CIUTAT ANTIGA	5.200,00		5.200,00	2.133,10	2.133,10		2.133,10	3.066,90
04	32310	22111	PARAMENTS I ÚTILS - CIUTAT ANTIGA	6.000,00		6.000,00	1.344,90	1.344,90	732,13	612,77	4.655,10
04	32310	22502	TRIBUTS ESCOLETA CIUTAT ANTIGA	450,00		450,00					450,00
04	32310	22700	NETEJA I ACONDICIONAMENT RECOLLIDA FEMS EMAYA CIUTAT ANTIGA								
04	32310	22707	CONTRACTES MANTENIMENT ESCOLA CIUTAT ANTIGA	3.500,00		3.500,00	3.870,08	3.870,08	3.174,02	696,06	-370,08
04	32310	22711	GESTIÓ INDIRECTA CIUTAT ANTIGA	554.579,79		554.579,79	587.419,21	587.419,21	587.419,21		-32.839,42
04	32310	22712	GESTIÓ INDIRECTA SERVEI D'ESTIU CIUTAT ANTIGA								
04	32310	22777	RECOLLIDA FEMS EMAYA	300,00		300,00	414,96	414,96	414,96		-114,96
05	32110	62300	ADQUISICIÓ MAQUINARIA I INSTAL. TÈCNiques SANTA CREU	5.000,00		5.000,00					5.000,00
05	32110	62500	MOBILIARI SANTA CREU	3.000,00		3.000,00	3.292,58	3.292,58	3.292,58		-292,58
05	32110	62900	ALTRES INV NOVES ASOC AL FUNCIONAM OPERATIU DELS SERV								
05	32110	63200	ADEQUACIÓ I REHABILITACIÓ SANTA CREU	2.000,00		2.000,00	1.638,26	1.638,26	1.638,26		361,74
05	32110	6320015	ADEQUACIÓ I REHABILITACIÓ SANTA CREU (LLC 2015)								
05	32310	21200	CONSERV. I REPARACIONS SANTA CREU	70.901,00		70.901,00	3.626,83	3.626,83	3.626,83		67.274,17
05	32310	21300	CONSERV. I REP.MAQUIN. INST. I UTILLATGE SANTA CREU	800,00		800,00	1.198,89	1.198,89	1.198,89		-398,89
05	32310	21304	ESCOLETA SANTA CREU CONTROL LEGIONEL.LOSIS	1.200,00		1.200,00	1.358,60	1.339,38	1.339,38		-139,38
05	32310	22000	ORDINARI NO INVENTARIABLE.								
05	32310	22100	SUBMINISTRAMENT ELÈCTRIC SANTA CREU	8.400,00		8.400,00	10.294,61	10.294,61	10.294,61		-1.894,61
05	32310	22101	SUBMINISTRAMENT AIGUA SANTA CREU	3.500,00		3.500,00	990,77	990,77	990,77		2.509,23
05	32310	22103	SUBMINISTRAMENT COMBUSTIBLE SANTA CREU	500,00		500,00	287,70	287,70	287,70		212,30
05	32310	22109	RECURSOS DIDÀCTICS - SANTA CREU	3.000,00		3.000,00	1.538,14	1.538,14		1.538,14	1.461,86
05	32310	22111	PARAMENTS I ÚTILS - SANTA CREU	6.000,00		6.000,00	1.220,33	1.220,33	1.216,13	4,20	4.779,67
05	32310	22502	TRIBUTS ESCOLETA SANTA CREU	250,00		250,00					250,00
05	32310	22700	NETEJA I ACONDICIONAMENT RECOLLIDA FEMS EMAYA STA CREU								
05	32310	22707	CONTRACTES MANTENIMENT ESCOLA SANTA CREU	3.500,00		3.500,00	3.078,38	3.078,38	2.920,56	157,82	421,62
			<b>Suma</b>	5.052.610,00	2.804.218,60	7.856.828,60	4.490.302,01	4.478.165,44	4.262.923,65	215.241,79	3.378.663,16

(2022)

Pàg. 7

## ESTAT DE LIQUIDACIÓ DEL PRESSUPOST

## I. LIQUIDACIÓ DEL PRESSUPOST DE DESPESES

APLICACIÓ PRESSUP.			DESCRIPCIÓ	CRÈDITS PRESSUPOSTARIS			DESPESES COMPROMÈS.	OBLIGACIONS RECONEGUDES NETES	PAGAMENTS	OBLIGACIONS PENDENTS DE PAGAMENT A 31 DE DESEMBRE	ROMANENTS DE CRÈDIT
				INICIALS	MODIFICACIONS	DEFINITIVES					
05	32310	22711	GESTIO INDIRECTA SANTA CREU	335.360,14		335.360,14	375.673,82	370.065,96	370.065,96		-34.705,82
05	32310	22712	GESTIÓ INDIRECTA SERVEI D'ESTIU SANTA CREU								
05	32310	22777	RECOLLIDA FEMS EMAYA	300,00		300,00	296,95	296,95	296,95		3,05
06	32110	62300	ADQUISICIÓ MAQUINARIA I INSTAL. TÈCN. MARIA MUT I MANDILEGO	5.000,00		5.000,00					5.000,00
06	32110	62500	MOBILIARI MARIA MUT I MANDILEGO	3.000,00		3.000,00	2.199,27	2.199,27	2.199,27		800,73
06	32110	62900	ALTRES INV NOVES ASOC AL FUNCIONAM OPERATIU DELS SERV								
06	32110	63200	ADEQUACIÓ I REHABILITACIÓ MARIA MUT I MANDILEGO	1.000,00		1.000,00					1.000,00
06	32110	6320015	ADEQUACIÓ I REHABILITACIÓ MARIA MUT I MANDILEGO (LLC 2015)								
06	32310	21200	CONSERV. I REPARACIONS MARIA MUT I MANDILEGO	70.901,00		70.901,00	201,43	201,43	201,43		70.699,57
06	32310	21300	CONSERV. I REP.MAQUIN. INST. I UTILLAT MARIA MUT I MANDILEGO	800,00		800,00					800,00
06	32310	21304	ESCOLETA MARIA MUT CONTROL LEGIONEL.LOSIS	1.200,00		1.200,00	752,33	733,12	733,12		466,88
06	32310	22000	ORDINARI NO INVENTARIABLE.								
06	32310	22100	SUBMINISTRAMENT ELÈCTRIC MARIA MUT I MANDILEGO	1.000,00		1.000,00					1.000,00
06	32310	22101	SUBMINISTRAMENT AIGUA MARIA MUT I MANDILEGO								
06	32310	22103	SUBMINISTRAMENT COMBUSTIBLE MARIA MUT I MANDILEGO								
06	32310	22109	RECURSOS DIDÀCTICS - MARIA MUT I MANDILEGO	3.000,00		3.000,00	1.324,39	1.324,39		1.324,39	1.675,61
06	32310	22111	PARAMENTS I ÚTILS - MARIA MUT I MANDILEGO	6.000,00		6.000,00	399,01	399,01		399,01	5.600,99
06	32310	22707	CONTRACTES MANTENIMENT ESCOLA MARIA MUT I MANDILEGO	3.500,00		3.500,00					3.500,00
06	32310	22711	GESTIÓ INDIRECTA ESCOLETA MARIA MUT I MANDILEGO	239.353,14		239.353,14	270.024,92	264.417,06	264.417,06		-25.063,92
06	32310	22777	RECOLLIDA FEMS EMAYA								
07	32110	62300	ADQUISICIÓ MAQUINARIA I INSTAL. TÈCNiques CAN ALONSO	5.000,00		5.000,00					5.000,00
07	32110	62500	MOBILIARI CAN ALONSO	2.000,00		2.000,00	439,86	439,86	439,86		1.560,14
07	32110	62900	ALTRES INV NOVES ASOC AL FUNCIONAM OPERATIU DELS SERV								
07	32110	63200	ADEQUACIÓ I REHABILITACIÓ CAN ALONSO	2.000,00		2.000,00					2.000,00
07	32110	6320015	ADEQUACIÓ I REHABILITACIÓ CAN ALONSO (LLC 2015)								
			<b>Suma</b>	5.732.024,28	2.804.218,60	8.536.242,88	5.141.613,99	5.118.242,49	4.901.277,30	216.965,19	3.418.000,39

(2022)

Pàg. 8

## ESTAT DE LIQUIDACIÓ DEL PRESSUPOST

## I. LIQUIDACIÓ DEL PRESSUPOST DE DESPESES

APLICACIÓ PRESSUP.			DESCRIPCIÓ	CRÈDITS PRESSUPOSTARIS			DESPESES COMPROMÈS.	OBLIGACIONS RECONEGUDES NETES	PAGAMENTS	OBLIGACIONS PENDENTS DE PAGAMENT A 31 DE DESEMBRE	ROMANENTS DE CRÈDIT
				INICIALS	MODIFICACIONS	DEFINITIVES					
07	32310	13000	RETRIBUCIONS PERSONAL FIXO CAN ALONSO	91.265,21		91.265,21					91.265,21
07	32310	13100	RETRIBUCIONS PERSONAL TEMPORAL CAN ALONSO								
07	32310	16000	SEGURETAT SOCIAL. CAN ALONSO	30.117,20		30.117,20					30.117,20
07	32310	21200	CONSERV. I REPARACIONS CAN ALONSO	36.082,96		36.082,96	699,10	699,10	699,10		35.383,86
07	32310	21300	CONSERV. I REP.MAQUIN. INST. I UTILLAT. CAN ALONSO	800,00		800,00					800,00
07	32310	21304	ESCOLETA CA N'ALONSO CONTROL LEGIONEL.LOSIS	1.200,00		1.200,00	1.358,59	1.339,38	1.339,38		-139,38
07	32310	22000	ORDINARI NO INVENTARIABLE.								
07	32310	22100	SUBMINISTRAMENT ELÈCTRIC CAN ALONSO	3.800,00		3.800,00	5.349,66	5.349,66	5.349,66		-1.549,66
07	32310	22101	SUBMINISTRAMENT AIGUA CAN ALONSO	900,00		900,00	853,97	853,97	853,97		46,03
07	32310	22103	SUBMINISTRAMENT COMBUSTIBLE CAN ALONSO	3.000,00		3.000,00	8.262,48	8.262,48	8.262,48		-5.262,48
07	32310	22105	MANUTENCIÓ CAN ALONSO	29.251,69		29.251,69					29.251,69
07	32310	22109	RECURSOS DIDÀCTICS - CAN ALONSO	1.400,00		1.400,00	1.069,99	1.069,99		1.069,99	330,01
07	32310	22111	PARAMENTS I ÚTILS - CAN ALONSO	6.000,00		6.000,00	507,56	507,56	501,39	6,17	5.492,44
07	32310	22700	NETEJA I ACONDICIONAMENT RECOLLIDA FEMS EMAYACAN ALONSO	1.000,00		1.000,00					1.000,00
07	32310	22707	CONTRACTES MANTENIMENT ESCOLA CAN ALONSO	3.500,00		3.500,00	2.410,61	2.410,61	2.214,67	195,94	1.089,39
07	32310	22711	GESTIÓ INDIRECTA CAN ALONSO				212.158,77	200.943,03	200.943,03		-200.943,03
07	32310	22777	RECOLLIDA FEMS EMAYA	300,00		300,00	140,83	140,83	140,83		159,17
08	32110	62300	ADQUISICIÓ MAQUINARIA I INSTAL. TÈCNiques SON FUSTER NOU	3.000,00		3.000,00					3.000,00
08	32110	62500	MOBILIARI SON FUSTER NOU	5.000,00		5.000,00	879,71	879,71	879,71		4.120,29
08	32110	62900	ALTRES INV NOVES ASOC AL FUNCIONAM OPERATIU DELS SERV								
08	32110	63200	ADEQUACIÓ I REHABILITACIÓ SON FUSTER NOU	2.000,00		2.000,00					2.000,00
08	32110	6320008	ADEQUACIÓ I REHABILITACIÓ PATIS PMEI FINANÇAT AMB MC 13								
08	32110	6320015	ADEQUACIÓ I REHABILITACIÓ SON FUSTER NOU (LLC 2015)								
08	32310	21200	CONSERV. I REPARACIONS SON FUSTER NOU	70.901,00		70.901,00	1.687,85	1.687,85	1.687,85		69.213,15
08	32310	21300	CONSERV. I REP.MAQUIN. INST. I UTILLAT. SON FUSTER NOU	800,00		800,00	1.059,85	1.059,85	1.059,85		-259,85
08	32310	21304	SON FUSTER CONTROL LEGIONEL.LOSIS	1.200,00		1.200,00	1.358,59	1.339,38	1.339,38		-139,38
			<b>Suma</b>	6.023.542,34	2.804.218,60	8.827.760,94	5.379.411,55	5.344.785,89	5.126.548,60	218.237,29	3.482.975,05

(2022)

Pàg. 9

## ESTAT DE LIQUIDACIÓ DEL PRESSUPOST

## I. LIQUIDACIÓ DEL PRESSUPOST DE DESPESES

APLICACIÓ PRESSUP.			DESCRIPCIÓ	CRÈDITS PRESSUPOSTARIS			DESPESES COMPROMÈS.	OBLIGACIONS RECONEGUDES NETES	PAGAMENTS	OBLIGACIONS PENDENTS DE PAGAMENT A 31 DE DESEMBRE	ROMANENTS DE CRÈDIT
				INICIALS	MODIFICACIONS	DEFINITIVES					
08	32310	22000	ORDINARI NO INVENTARIABLE.								
08	32310	22100	SUBMINISTRAMENT ELÈCTRIC SON FUSTER NOU	3.500,00		3.500,00	5.589,76	5.589,76	5.589,76		-2.089,76
08	32310	22101	SUBMINISTRAMENT AIGUA SON FUSTER NOU	1.800,00		1.800,00	1.576,20	1.576,20	1.576,20		223,80
08	32310	22103	SUBMINISTRAMENT COMBUSTIBLE SON FUSTER NOU	4.500,00		4.500,00	10.429,25	10.429,25	10.429,25		-5.929,25
08	32310	22109	RECURSOS DIDÀCTICS - SON FUSTER NOU	2.700,00		2.700,00	1.475,19	1.475,19		1.475,19	1.224,81
08	32310	22111	PARAMENTS I ÚTILS - SON FUSTER NOU	6.000,00		6.000,00	545,89	545,89	372,11	173,78	5.454,11
08	32310	22700	NETEJA I ACONDICIONAMENT FEMS EMAYA SON FUSTER NOU								
08	32310	22707	CONTRACTES MANTENIMENT ESCOLA SON FUSTER NOU	3.500,00		3.500,00	2.903,64	2.903,64	2.753,61	150,03	596,36
08	32310	22711	GESTIÓ INDIRECTA SON FUSTER NOU	277.540,06		277.540,06	331.012,61	314.189,01	314.189,01		-36.648,95
08	32310	22777	RECOLLIDA FEMS EMAYA	300,00		300,00	255,08	255,08	255,08		44,92
09	32110	62300	ADQUISICIÓ MAQUINARIA I INSTAL. TÈCNiques SON FERRIOL	5.000,00		5.000,00					5.000,00
09	32110	6230072	MAQUINARIA,INSTALAC.Y UTILLAJE								
09	32110	62500	MOBILIARI SON FERRIOL	3.000,00		3.000,00	879,71	879,71	879,71		2.120,29
09	32110	62900	ALTRES INV NOVES ASOC AL FUNCIONAM OPERATIU DELS SERV								
09	32110	63200	ADEQUACIÓ I REHABILITACIÓ SON FERRIOL	1.000,00		1.000,00					1.000,00
09	32110	6320015	ADEQUACIÓ I REHABILITACIÓ SON FERRIOL (LLC 2015)								
09	32310	21200	CONSERV. I REPARACIONS SON FERRIOL	70.901,00		70.901,00	1.784,37	1.784,37	1.784,37		69.116,63
09	32310	21300	CONSERV. I REP.MAQUIN. INST. I UTILLAT. SON FERRIOL	800,00		800,00	2.257,18	2.257,18	2.257,18		-1.457,18
09	32310	21304	ESCOLETA SON FERRIOL CONTROL LEGIONEL.LOSIS	1.200,00		1.200,00	1.358,59	1.339,38	1.339,38		-139,38
09	32310	22000	ORDINARI NO INVENTARIABLE.								
09	32310	22100	SUBMINISTRAMENT ELÈCTRIC SON FERRIOL	8.500,00		8.500,00	10.614,38	10.614,38	10.614,38		-2.114,38
09	32310	22101	SUBMINISTRAMENT AIGUA SON FERRIOL	1.750,00		1.750,00	900,72	900,72	900,72		849,28
09	32310	22103	SUBMINISTRAMENT COMBUSTIBLE SON FERRIOL	10.000,00		10.000,00	7.597,10	7.597,10	7.597,10		2.402,90
09	32310	22109	RECURSOS DIDÀCTICS - SON FERRIOL	3.000,00		3.000,00	1.475,19	1.475,19		1.475,19	1.524,81
09	32310	22111	PARAMENTS I ÚTILS - SON FERRIOL	6.000,00		6.000,00	279,55	279,55	279,55		5.720,45
09	32310	22700	NETEJA I ACONDICIONAMENT RECOLLIDA FEMS EMAYA SON FERRIOL								
			<b>Suma</b>	6.438.033,40	2.804.218,60	9.242.252,00	5.761.350,46	5.709.881,99	5.488.236,07	221.645,92	3.532.370,01

(2022)

Pàg. 10

## ESTAT DE LIQUIDACIÓ DEL PRESSUPOST

## I. LIQUIDACIÓ DEL PRESSUPOST DE DESPESES

APLICACIÓ PRESSUP.			DESCRIPCIÓ	CRÈDITS PRESSUPOSTARIS			DESPESES COMPROMÈS.	OBLIGACIONS RECONEGUDES NETES	PAGAMENTS	OBLIGACIONS PENDENTS DE PAGAMENT A 31 DE DESEMBRE	ROMANENTS DE CRÈDIT
				INICIALS	MODIFICACIONS	DEFINITIVES					
09	32310	22707	CONTRACTES MANTENIMENT ESCOLA SON FERRIOL	3.500,00		3.500,00	1.004,50	1.004,50	870,06	134,44	2.495,50
09	32310	22711	GESTIÓ INDIRECTA SON FERRIOL	328.095,84		328.095,84	364.437,02	360.354,10	360.354,10		-32.258,26
09	32310	22777	RECOLLIDA FEMS EMAYA	300,00		300,00	281,74	281,74	281,74		18,26
10	32310	21304	VERGE DE LA SALUD CONTROL LEGIONEL.LOSIS								
11	32110	62300	ADQUISICIÓ MAQUINARIA I INSTAL. TÈCNiques ES MOLINAR	6.000,00		6.000,00	2.889,86	2.889,86	2.889,86		3.110,14
11	32110	6230015	MAQUINARIA,INSTALAC.Y UTILLAJE		272.637,44	272.637,44	4.175,05	4.174,50		4.174,50	268.462,94
11	32110	6230072	MAQUINARIA,INSTALAC.Y UTILLAJE								
11	32110	62500	MOBILIARI ES MOLINAR	5.000,00		5.000,00					5.000,00
11	32110	62900	ALTRES INV NOVES ASOC AL FUNCIONAM OPERATIU DELS SERV								
11	32110	63200	ADEQUACIÓ I REHABILITACIÓ ES MOLINAR	6.000,00		6.000,00					6.000,00
11	32110	6320015	ADEQUACIÓ I REHABILITACIÓ ESCOLES PMEI (LLC 2015)		162.156,99	162.156,99					162.156,99
11	32310	13000	RETRIBUCIONS PERSONAL FIXO - ES MOLINAR	524.398,79		524.398,79	549.111,47	549.111,47	549.111,47		-24.712,68
11	32310	13100	RETRIBUCIONS PERSONAL TEMPORAL ES MOLINAR	121.657,22		121.657,22	216.263,34	216.263,34	216.263,34		-94.606,12
11	32310	13101	RETRIBUCIONS PERSONAL TEMPORAL SUBSTITUCIONS ES MOLINAR	61.403,41		61.403,41	90.849,77	90.849,77	90.849,77		-29.446,36
11	32310	13102	RETRIBUCIONS PERSONAL TEMPORAL VIRTUAL ES MOLINAR	86.681,94		86.681,94					86.681,94
11	32310	16000	QUOTA PATRONAL ASSEG. SOCIALS - ES MOLINAR	210.120,00		210.120,00	217.641,55	217.641,55	192.017,82	25.623,73	-7.521,55
11	32310	21200	CONSERV. I REPARACIONS ES MOLINAR	70.901,00		70.901,00	10.295,54	10.295,54	10.295,54		60.605,46
11	32310	21300	CONSERV. I REP.MAQUIN. INST. I UTILLAT. ES MOLINAR	800,00		800,00	1.372,21	1.372,21	1.372,21		-572,21
11	32310	21304	MOLINAR CONTROL LEGIONEL.LOSIS	1.200,00		1.200,00	1.358,59	1.339,38	1.339,38		-139,38
11	32310	22000	DESPESES OFICINA ES MOLINAR	1.000,00		1.000,00	1.398,88	1.398,88	1.398,88		-398,88
11	32310	22100	SUBMINISTRAMENT ELECTRIC ES MOLINAR	14.000,00		14.000,00	13.747,41	13.747,41	13.747,41		252,59
11	32310	22101	SUBMINISTRAMENT AIGUA ES MOLINAR	2.400,00		2.400,00	1.722,97	1.722,97	1.722,97		677,03
11	32310	22103	SUBMINISTRAMENT COMBUSTIBLE ES MOLINAR	6.000,00		6.000,00	9.189,56	9.189,56	9.189,56		-3.189,56
11	32310	22105	MANUTENCIÓ ES MOLINAR	44.000,00		44.000,00	38.432,95	38.432,95	38.432,95		5.567,05
11	32310	22109	RECURSOS DIDÀCTICS - ES MOLINAR	7.000,00		7.000,00	2.088,47	2.088,47	2.088,47		4.911,53
11	32310	22110	MATERIAL NETEJA - ES MOLINAR	8.000,00		8.000,00	9.721,54	9.721,54	9.721,54		-1.721,54
11	32310	22111	PARAMENTS I ÚTILS - ES MOLINAR	6.000,00		6.000,00	6.587,59	6.587,59	4.945,82	1.641,77	-587,59
11	32310	22707	CONTRACTES MANTENIMENT ESCOLA ES MOLINAR	3.500,00		3.500,00	3.087,83	3.087,83	2.812,81	275,02	412,17
			<b>Suma</b>	7.952.491,60	3.239.013,03	11.191.504,63	7.306.003,80	7.250.432,65	6.997.071,71	253.360,94	3.941.071,98



(2022)

Pàg. 11

## ESTAT DE LIQUIDACIÓ DEL PRESSUPOST

## I. LIQUIDACIÓ DEL PRESSUPOST DE DESPESES

APLICACIÓ PRESSUP.			DESCRIPCIÓ	CRÈDITS PRESSUPOSTARIS			DESPESES COMPROMÈS.	OBLIGACIONS RECONEGUDES NETES	PAGAMENTS	OBLIGACIONS PENDENTS DE PAGAMENT A 31 DE DESEMBRE	ROMANENTS DE CRÈDIT
				INICIALS	MODIFICACIONS	DEFINITIVES					
11	32310	22711	ALTRES TREBALLS REALITZATS PER ALTRES EMPRESES I PROFESSION.								
11	32310	22777	RECOLLIDA FEMS EMAYA				464,44	464,44	464,44		-464,44
11	32310	23100	LOCOMOCIÓ ES MOLINAR	150,00		150,00					150,00
12	32110	62300	ADQUISICIÓ MAQUINARIA I INSTAL. TÈCNiques SON ESPANYOLET	3.000,00		3.000,00	1.196,09	1.196,09	1.196,09		1.803,91
12	32110	6230072	MAQUINARIA,INSTALAC.Y UTILLAJE								
12	32110	62500	MOBILIARI SON ESPANYOLET	3.000,00		3.000,00	1.319,55	1.319,55	1.319,55		1.680,45
12	32110	62900	ALTRES INV NOVES ASOC AL FUNCIONAM OPERATIU DELS SERV								
12	32110	63200	ADEQUACIÓ I REHABILITACIÓ SON ESPANYOLET	5.000,00		5.000,00					5.000,00
12	32110	6320008	ADEQUACIÓ I REHABILITACIÓ PATIS PMEI FINANÇAT AMB MC 13								
12	32310	21200	CONSERV. I REPARACIONS SON ESPANYOLET	70.901,00		70.901,00	5.431,05	5.431,05	5.431,05		65.469,95
12	32310	21300	CONSERV. I REP.MAQUIN. INST. I UTILLAT. SON ESPANYOLET	800,00		800,00	2.919,48	2.919,48	2.919,48		-2.119,48
12	32310	21304	SON ESPANYOLET CONTROL LEGIONEL.LOSIS	1.200,00		1.200,00	1.358,61	1.339,44	1.339,44		-139,44
12	32310	22000	ORDINARI NO INVENTARIABLE.								
12	32310	22100	SUBMINISTRAMENT ELÈCTRIC SON ESPANYOLET	5.600,00		5.600,00	12.607,39	12.607,39	12.607,39		-7.007,39
12	32310	22101	SUBMINISTRAMENT AIGUA SON ESPANYOLET	2.100,00		2.100,00	1.647,90	1.647,90	1.647,90		452,10
12	32310	22103	SUBMINISTRAMENT COMBUSTIBLE SON ESPANYOLET	5.000,00		5.000,00	4.174,87	4.174,87	4.174,87		825,13
12	32310	22105	PRODUCTES ALIMENTACIÓ								
12	32310	22109	RECURSOS DIDÀCTICS - SON ESPANYOLET	4.000,00		4.000,00	1.475,19	526,47		526,47	3.473,53
12	32310	22111	PARAMENTS I ÚTILS - SON ESPANYOLET	6.000,00		6.000,00	561,43	561,43	31,46	529,97	5.438,57
12	32310	22700	NETEJA I ACONDICIONAMENT RECOLLIDA FEMS EMAYA SON ESPANYOLET								
12	32310	22707	CONTRACTES MANTENIMENT ESCOLA SON ESPANYOLET	3.500,00		3.500,00	1.601,97	1.601,97	1.341,31	260,66	1.898,03
12	32310	22711	GESTIÓ INDIRECTA SON ESPANYOLET	357.251,35		357.251,35	410.811,32	400.874,57	400.874,57		-43.623,22
12	32310	22777	RECOLLIDA FEMS EMAYA	300,00		300,00	285,51	285,51	285,51		14,49
13	32110	62200	EDIFICIS I ALTRES CONSTRUCCIONS.ESCOLETA EIXAMPLE								
13	32110	6220009	ADEQUACIÓ I REHABILITACIÓ ESCOLA EIXAMPLE		97.073,54	97.073,54					97.073,54
13	32110	62300	MAQUINARIA,INSTALAC.Y UTILLAJE EIXAMPLE								
			<b>Suma</b>	8.420.293,95	3.336.086,57	11.756.380,52	7.751.858,60	7.685.382,81	7.430.704,77	254.678,04	4.070.997,71

(2022)

Pàg. 12

## ESTAT DE LIQUIDACIÓ DEL PRESSUPOST

## I. LIQUIDACIÓ DEL PRESSUPOST DE DESPESES

APLICACIÓ PRESSUP.			DESCRIPCIÓ	CRÈDITS PRESSUPOSTARIS			DESPESES COMPROMÈS.	OBLIGACIONS RECONEGUDES NETES	PAGAMENTS	OBLIGACIONS PENDENTS DE PAGAMENT A 31 DE DESEMBRE	ROMANENTS DE CRÈDIT
				INICIALS	MODIFICACIONS	DEFINITIVES					
13	32110	62500	MOBILIARI ESCOLA EIXAMPLE				4.961,00	4.961,00	4.961,00		-4.961,00
13	32110	6250009	MOBILIARI ESCOLA EIXAMPLE								
13	32110	63200	ADEQUACIÓ I REHABILITACIÓ ESCOLA EIXAMPLE								
13	32310	13000	CANVI ESCOLA A GESTIO DIRECTA-RETRIBUCIONS PERSONAL FIXO	80.974,43		80.974,43					80.974,43
13	32310	13100	CANVI ESCOLA A GESTIO DIRECTA-RETRIBUCIONS TEMPORALS	6.180,00		6.180,00					6.180,00
13	32310	16000	CANVI ESCOLA A GESTIO DIRECTA-ASSEGURANCES SOCIALS	25.758,65		25.758,65					25.758,65
13	32310	20200	ARRENDAMENTS ESCOLA INFANTS EIXAMPLE	36.399,00		36.399,00	13.999,94	13.999,70	13.999,70		22.399,30
13	32310	21200	CONSERVACIÓ I REPARACIONS ESCOLA EIXAMPLE	10.000,00		10.000,00					10.000,00
13	32310	21300	CONS. I REPA. MAQUIN. INST. I UTILL. ESCOLA EIXAMPLE	800,00		800,00					800,00
13	32310	21304	CONTROL LEGIONEL·LOSIS ESCOLA EIXAMPLE	1.200,00		1.200,00					1.200,00
13	32310	22000	ORDINARI NO INVENTARIABLE.								
13	32310	22100	SUBMINISTR. ELÈCTRIC ESCOLA EIXAMPLE	5.600,00		5.600,00	297,69	297,69	297,69		5.302,31
13	32310	22101	SUBMINISTR. AIGUA ESCOLA EIXAMPLE	2.100,00		2.100,00	560,11	560,11	560,11		1.539,89
13	32310	22103	COMBUSTIBLES I CARBURANTS ESCOLA EIXAMPLE				193,62	193,62	193,62		-193,62
13	32310	22105	MANUTENCIÓ EIXAMPLE	3.000,00		3.000,00					3.000,00
13	32310	22109	RECURSOS DIDÀCTICS ESCOLA EIXAMPLE	4.000,00		4.000,00					4.000,00
13	32310	22111	PARAMENTS I ÚTILS ESCOLA EIXAMPLE	3.000,00		3.000,00	244,03	244,03	244,03		2.755,97
13	32310	22502	TRIBUTS DE LES ENTITATS LOCALS.				1.734,19	1.734,19	1.734,19		-1.734,19
13	32310	22707	CONTRACTES MANTENIMENT ESCOLA EIXAMPLE	3.500,00		3.500,00					3.500,00
13	32310	22711	ALTRES TREBALLS REALITZATS PER ALTRES EMPRESES I PROFESSION.								
13	32310	22777	RECOLLIDA FEMS EMAYA ESCOLA EIXAMPLE	300,00		300,00	245,63	245,63	245,63		54,37
13	32310	62300	ADEQUACIÓ I REHABILITACIÓ ESCOLA DISTRICTE NORD								
14	32110	62100	PERE GARAU - TERRENYS		990.000,00	990.000,00					990.000,00
14	32110	62200	ESCOLA PERE GARAU FONERS - EDIFICIS		460.000,00	460.000,00					460.000,00
14	32110	62300	MAQUINARIA, INSTALAC.Y UTILLAJE PERE GARAU FONERS								
			<b>Suma</b>	8.652.453,33	4.786.086,57	13.438.539,90	7.774.094,81	7.707.618,78	7.452.940,74	254.678,04	5.730.921,12

(2022)

Pàg. 13

## ESTAT DE LIQUIDACIÓ DEL PRESSUPOST

## I. LIQUIDACIÓ DEL PRESSUPOST DE DESPESES

APLICACIÓ PRESSUP.			DESCRIPCIÓ	CRÈDITS PRESSUPOSTARIS			DESPESES COMPROMÈS.	OBLIGACIONS RECONEGUDES NETES	PAGAMENTS	OBLIGACIONS PENDENTS DE PAGAMENT A 31 DE DESEMBRE	ROMANENTS DE CRÈDIT
				INICIALS	MODIFICACIONS	DEFINITIVES					
14	32310	13000	RETRIBUCIONS PERSONAL FIXO NOVA ESCOLA	49.347,30		49.347,30					49.347,30
14	32310	13100	RETRIBUCIONS PERSONAL TEMPORAL NOVA ESCOLA								
14	32310	16000	SEGURETAT SOCIAL. NOVA ESCOLA	16.284,30		16.284,30					16.284,30
14	32310	20200	ARRENDAMENTS NOUS PERE GARAU FONERS	50.000,00		50.000,00					50.000,00
14	32310	22711	GESTIÓ INDIRECTA PERE GARAU								
14	32310	22777	RECOLLIDA FEMS EMAYA								
15	32110	62200	EDIFICIS I ALTRES CONSTRUCCIONS ESCOLETA SON DAMETO								
15	32110	62300	MAQUINARIA,INSTALAC.Y UTILLAJE SON DAMETO								
16	32110	62200	EDIFICIS I ALTRES CONSTRUCCIONS SON GIBERT								
16	32110	62300	MAQUINARIA,INSTALAC.Y UTILLAJE SON GIBERT								
<b>Suma</b>				8.718.737,63	4.786.086,57	13.504.824,20	7.774.094,81	7.707.618,78	7.452.940,74	254.678,04	5.797.205,42

(2022)

Pàg. 1

## ESTAT DE LIQUIDACIÓ DEL PRESSUPOST DE DESPESES: RESUM PER CLASSIFICACIÓ ECONÒMICA

Capítol: 1 DESPESES DE PERSONAL.

ARTICLE	CONCEPTE SUBCONCEPTE	CRÈDITS PRESSUPOSTARIS			DESPESES COMPROMÈS.	OBLIGACIONS RECONEGUDES NETES	PAGAMENTS	OBLIGACIONS PENDENTS DE PAGAMENT A 31 DE DESEMBRE	ROMANENTS DE CRÈDIT
		INICIALS	MODIFICACIONS	DEFINITIVES					
10	ÒRGANS DE GOVERN I PERSONAL DIRECTIU.								
	101 RETRIB. BÀSIQUES I ALTRES REMUNERACIONS DE PERSONAL DIRECTIU								
	10100 RETRIBUCIONS BÀSIQUES PERSONAL DIRECTIU (GERENT)	43.260,00		43.260,00	42.600,00	42.600,00	42.600,00		660,00
	10101 ALTRES REMUNERACIONS PEERSONAL DIRECTIU ( GERENT)	7.416,00		7.416,00	7.800,00	7.800,00	7.800,00		-384,00
	Total Concepte	50.676,00		50.676,00	50.400,00	50.400,00	50.400,00		276,00
	Total Article	50.676,00		50.676,00	50.400,00	50.400,00	50.400,00		276,00
13	PERSONAL LABORAL.								
	130 LABORAL FIX.								
	13000 RETRIBUCIONS BÀSIQUES.	1.807.977,91		1.807.977,91	1.536.907,36	1.536.907,36	1.536.907,36		271.070,55
	13001 HORES EXTRAORDINÀRIES				2.583,25	2.583,25	2.583,25		-2.583,25
	Total Concepte	1.807.977,91		1.807.977,91	1.539.490,61	1.539.490,61	1.539.490,61		268.487,30
	131 LABORAL TEMPORAL.								
	13100 JORNALS SUBSTITUCIONS	827.664,51		827.664,51	1.047.101,19	1.047.101,19	1.047.101,19		-219.436,68
	13101 JORNALS PERSONAL TEMPORAL	213.382,02		213.382,02	175.429,46	175.429,46	175.429,46		37.952,56
	13102 ALTRES REMUNERACIONS PERSONAL LABORAL TEMPORAL.	246.554,35		246.554,35					246.554,35
	Total Concepte	1.287.600,88		1.287.600,88	1.222.530,65	1.222.530,65	1.222.530,65		65.070,23
	Total Article	3.095.578,79		3.095.578,79	2.762.021,26	2.762.021,26	2.762.021,26		333.557,53
15	INCENTIUS AL RENDIMENT.								
	150 PRODUCTIVITAT.								
	15000 PRODUCTIVITAT I GRATIFICACIONS	5.150,00		5.150,00	1.897,72	1.897,72	1.897,72		3.252,28
	Total Concepte	5.150,00		5.150,00	1.897,72	1.897,72	1.897,72		3.252,28
	Total Article	5.150,00		5.150,00	1.897,72	1.897,72	1.897,72		3.252,28
16	QUOTES, PRESTACIONS I DESPESES SOC. A CÀRREC DEL EMPLEADOR.								

(2022)

Pàg. 2

## ESTAT DE LIQUIDACIÓ DEL PRESSUPOST DE DESPESES: RESUM PER CLASSIFICACIÓ ECONÒMICA

Capítol: 1 DESPESES DE PERSONAL.

ARTICLE	CONCEPTE SUBCONCEPTE	CRÈDITS PRESSUPOSTARIS			DESPESES COMPROMÈS.	OBLIGACIONS RECONEGUDES NETES	PAGAMENTS	OBLIGACIONS PENDENTS DE PAGAMENT A 31 DE DESEMBRE	ROMANENTS DE CRÈDIT
		INICIALS	MODIFICACIONS	DEFINITIVES					
160	QUOTES SOCIALS.								
16000	SEGURETAT SOCIAL.	840.085,92		840.085,92	781.721,74	781.721,74	689.309,79	92.411,95	58.364,18
	Total Concepte	840.085,92		840.085,92	781.721,74	781.721,74	689.309,79	92.411,95	58.364,18
162	DESPESES SOCIALS DEL PERSONAL.								
16200	FORMACIÓ I PERFECCIONAMENT DEL PERSONAL.	3.090,00		3.090,00					3.090,00
16204	ACCIÓ SOCIAL - AJUDES MÈDIQUES	6.180,00		6.180,00	2.241,38	2.241,38		2.241,38	3.938,62
	Total Concepte	9.270,00		9.270,00	2.241,38	2.241,38		2.241,38	7.028,62
163									
16306	BECAS PERSONAL LABORAL								
	Total Concepte								
	Total Article	849.355,92		849.355,92	783.963,12	783.963,12	689.309,79	94.653,33	65.392,80
	Total Capítol	4.000.760,71		4.000.760,71	3.598.282,10	3.598.282,10	3.503.628,77	94.653,33	402.478,61

(2022)

Pàg. 3

## ESTAT DE LIQUIDACIÓ DEL PRESSUPOST DE DESPESES: RESUM PER CLASSIFICACIÓ ECONÒMICA

Capítol: 2 DESPESES CORRENTS EN BÉNS I SERVEIS.

ARTICLE	CONCEPTE SUBCONCEPTE	CRÈDITS PRESSUPOSTARIS			DESPESES COMPROMÈS.	OBLIGACIONS RECONEGUDES NETES	PAGAMENTS	OBLIGACIONS PENDENTS DE PAGAMENT A 31 DE DESEMBRE	ROMANENTS DE CRÈDIT
		INICIALS	MODIFICACIONS	DEFINITIVES					
20	ARRENDAMENTS I CÀNONS.								
	202 ARRENDAMENTS D'EDIFICIS I ALTRES CONSTRUCCIONS.								
	20200 ALQUILERES LOCALES Y EDIFICIOS	127.600,00		127.600,00	77.593,93	77.593,69	77.593,69	50.006,31	
	Total Concepte	127.600,00		127.600,00	77.593,93	77.593,69	77.593,69	50.006,31	
	Total Article	127.600,00		127.600,00	77.593,93	77.593,69	77.593,69	50.006,31	
21	REPARACIONS, MANTENIMENT I CONSERVACIÓ.								
	212 EDIFICIS I ALTRES CONSTRUCCIONS.								
	21200 CONSERV. Y REP. EDIFICIOS	764.681,47		764.681,47	57.025,59	57.025,59	57.025,59	707.655,88	
	Total Concepte	764.681,47		764.681,47	57.025,59	57.025,59	57.025,59	707.655,88	
	213 MAQUINÀRIA, INSTAL·LACIONS TÈCNiques I UTILLATGE.								
	21300 CONSERV.Y REP. MAQUIN.,INST.Y UTILLAJE	11.000,00		11.000,00	12.795,69	12.795,69	12.795,69	-1.795,69	
	21304 CONTROL LEGIONEL·LOSIS	14.400,00		14.400,00	15.185,30	14.973,98	14.973,98	-573,98	
	Total Concepte	25.400,00		25.400,00	27.980,99	27.769,67	27.769,67	-2.369,67	
	Total Article	790.081,47		790.081,47	85.006,58	84.795,26	84.795,26	705.286,21	
22	MATERIAL, SUBMINISTRAMENTS I ALTRES.								
	220 MATERIAL D'OFICINA.								
	22000 ORDINARI NO INVENTARIABLE.	11.000,00		11.000,00	7.267,77	7.267,77	7.267,77	3.732,23	
	22001 PREMSA, REVISTES, LLIBRES I ALTRES PUBLICACIONS.	500,00		500,00	60,00	60,00	60,00	440,00	
	Total Concepte	11.500,00		11.500,00	7.327,77	7.327,77	7.327,77	4.172,23	
	221 SUBMINISTRAMENTS.								
	22100 ENERGIA ELÈCTRICA.	83.400,00		83.400,00	117.857,57	117.857,57	117.857,57	-34.457,57	
	22101 AIGUA.	26.450,00		26.450,00	13.644,45	13.644,45	13.644,45	12.805,55	
	22103 COMBUSTIBLES I CARBURANTS.	71.000,00		71.000,00	69.485,06	69.485,06	69.485,06	1.514,94	
	22105 PRODUCTES ALIMENTACIÓ	164.251,69		164.251,69	95.375,33	95.375,33	95.375,33	68.876,36	

(2022)

Pàg. 4

## ESTAT DE LIQUIDACIÓ DEL PRESSUPOST DE DESPESES: RESUM PER CLASSIFICACIÓ ECONÒMICA

Capítol: 2 DESPESES CORRENTS EN BÉNS I SERVEIS.

ARTICLE	CONCEPTE SUBCONCEPTE	CRÈDITS PRESSUPOSTARIS			DESPESES COMPROMÈS.	OBLIGACIONS RECONEGUDES NETES	PAGAMENTS	OBLIGACIONS PENDENTS DE PAGAMENT A 31 DE DESEMBRE	ROMANENTS DE CRÈDIT
		INICIALS	MODIFICACIONS	DEFINITIVES					
22106	PRODUCTES FARMACÈUTICS I MATERIAL SANITARI.	7.000,00		7.000,00	258,76	258,76	258,76		6.741,24
22109	ALTRES SUBMINISTRAMENTS	59.300,00		59.300,00	19.381,53	18.432,81	3.451,92	14.980,89	40.867,19
22110	PRODUCTES DE NETEJA I ACONDICIONAMENT.	26.000,00		26.000,00	25.949,64	25.949,64	25.949,64		50,36
22111	SUMIN. DE RECANVIS DE MAQUINÀRIA, UTILLATGE I ELEMENTS TPTE.	69.000,00		69.000,00	15.175,24	15.175,24	10.368,05	4.807,19	53.824,76
	Total Concepte	506.401,69		506.401,69	357.127,58	356.178,86	336.390,78	19.788,08	150.222,83
222	COMUNICACIONS.								
22200	SERVEIS DE TELECOMUNICACIONS.	5.000,00		5.000,00	2.307,96	2.307,96	2.307,96		2.692,04
	Total Concepte	5.000,00		5.000,00	2.307,96	2.307,96	2.307,96		2.692,04
223	TRANSPORTS.								
22300	TRANSPORTS	500,00		500,00					500,00
	Total Concepte	500,00		500,00					500,00
224	PRIMES D'ASSEGURANCES.								
22400	PRIMES D'ASSEGURANCES	12.000,00		12.000,00	9.908,17	9.908,17	9.908,17		2.091,83
	Total Concepte	12.000,00		12.000,00	9.908,17	9.908,17	9.908,17		2.091,83
225	TRIBUTS.								
22502	TRIBUTS DE LES ENTITATS LOCALS.	700,00		700,00	1.734,19	1.734,19	1.734,19		-1.034,19
	Total Concepte	700,00		700,00	1.734,19	1.734,19	1.734,19		-1.034,19
226	DESPESES DIVERSES.								
22601	ATENCIONS PROTOCOL·LÀRIES I REPRESENTATIVES.	100,00		100,00	1.320,00	1.320,00	1.320,00		-1.220,00
22602	PUBLICITAT I PROPAGANDA.	3.000,00		3.000,00	609,84	609,84	609,84		2.390,16
22603	PUBLICACIÓ EN DIARIS OFICIALS.	50,00		50,00					50,00
22699	ALTRES DESPESES DIVERSES	1.500,00		1.500,00	9.176,19	9.176,19	9.176,19		-7.676,19
	Total Concepte	4.650,00		4.650,00	11.106,03	11.106,03	11.106,03		-6.456,03

(2022)

Pàg. 5

## ESTAT DE LIQUIDACIÓ DEL PRESSUPOST DE DESPESES: RESUM PER CLASSIFICACIÓ ECONÒMICA

Capítol: 2 DESPESES CORRENTS EN BÉNS I SERVEIS.

ARTICLE	CONCEPTE SUBCONCEPTE	CRÈDITS PRESSUPOSTARIS			DESPESES COMPROMÈS.	OBLIGACIONS RECONEGUDES NETES	PAGAMENTS	OBLIGACIONS PENDENTS DE PAGAMENT A 31 DE DESEMBRE	ROMANENTS DE CRÈDIT
		INICIALS	MODIFICACIONS	DEFINITIVES					
227	TREBALLS REALITZATS PER ALTRES EMPRESSES I PROFESSIONALS.								
22700	NETEJA I ACONDICIONAMENT	3.000,00		3.000,00					3.000,00
22706	ESTUDIS I TREBALLS TÈCNICS.	60.000,00		60.000,00	69.070,78	66.650,78	54.550,78	12.100,00	-6.650,78
22707	CONTRATOS PREST.SERV. MANTENIMIENTO	51.835,56		51.835,56	28.150,22	28.150,22	25.235,29	2.914,93	23.685,34
22708	SERVEIS DE RECAPTACIÓ A FAVOR DE L'ENTITAT.	180,00		180,00					180,00
22709	ALTRES TREBALLS REALITZATS PER ALTRES EMPRESSES I PROFESSIONAL								
22711	ALTRES TREBALLS REALITZATS PER ALTRES EMPRESSES I PROFESSION.	2.589.567,36		2.589.567,36	3.056.256,37	2.994.561,17	2.994.561,17		-404.993,81
22712	TREBALLS REALITZATS PER ALTRES EMPRESSES I PROFESSIONALS								
22777	RECOLLIDA FEMS EMAYA	2.700,00		2.700,00	3.483,11	3.483,11	3.483,11		-783,11
	Total Concepte	2.707.282,92		2.707.282,92	3.156.960,48	3.092.845,28	3.077.830,35	15.014,93	-385.562,36
	Total Article	3.248.034,61		3.248.034,61	3.546.472,18	3.481.408,26	3.446.605,25	34.803,01	-233.373,65
23	INDEMNITZACIONS PER RAÓ DEL SERVEI.								
230	DIETES.								
23010	DEL PERSONAL DIRECTIU.	166,67		166,67					166,67
	Total Concepte	166,67		166,67					166,67
231	LOCOMOCIÓ.								
23100	DELS MEMBRES DELS ÒRGANS DE GOVERN.	594,17		594,17					594,17
	Total Concepte	594,17		594,17					594,17
	Total Article	760,84		760,84					760,84
	Total Capítol	4.166.476,92		4.166.476,92	3.709.072,69	3.643.797,21	3.608.994,20	34.803,01	522.679,71



(2022)

## ESTAT DE LIQUIDACIÓ DEL PRESSUPOST DE DESPESES: RESUM PER CLASSIFICACIÓ ECONÒMICA

Capítol: 3 DESPESES FINANCERES.

ARTICLE	CONCEPTE SUBCONCEPTE	CRÈDITS PRESSUPOSTARIS			DESPESES COMPROMÈS.	OBLIGACIONS RECONEGUDES NETES	PAGAMENTS	OBLIGACIONS PENDENTS DE PAGAMENT A 31 DE DESEMBRE	ROMANENTS DE CRÈDIT
		INICIALS	MODIFICACIONS	DEFINITIVES					
35	INTERESSOS DE DEMORA I ALTRES DESPESES FINANCERES.								
	359 ALTRES DESPESES FINANCERES.								
	35900 ALTRES DESPESES FINANCERESCOMISSIONS BANCÀRIES DATAFON ETC	500,00		500,00	473,13	473,13	473,13		26,87
	Total Concepte	500,00		500,00	473,13	473,13	473,13		26,87
	Total Article	500,00		500,00	473,13	473,13	473,13		26,87
	Total Capítol	500,00		500,00	473,13	473,13	473,13		26,87

(2022)

## ESTAT DE LIQUIDACIÓ DEL PRESSUPOST DE DESPESES: RESUM PER CLASSIFICACIÓ ECONÒMICA

Capítol: 4 TRANSFERÈNCIES CORRENTS.

ARTICLE	CONCEPTE SUBCONCEPTE	CRÈDITS PRESSUPOSTARIS			DESPESES COMPROMÈS.	OBLIGACIONS RECONEGUDES NETES	PAGAMENTS	OBLIGACIONS PENDENTS DE PAGAMENT A 31 DE DESEMBRE	ROMANENTS DE CRÈDIT
		INICIALS	MODIFICACIONS	DEFINITIVES					
48	A FAMÍLIES I INSTITUCIONS SENSE FINS DE LUCRE.								
	489 A FAMÍLIES E INSTITUCIONS SENSE ÀNIM DE LUCRE								
	48910 AJUDES BONO-ESCOLAR	400.000,00		400.000,00	316.112,20	314.912,20	193.865,00	121.047,20	85.087,80
	Total Concepte	400.000,00		400.000,00	316.112,20	314.912,20	193.865,00	121.047,20	85.087,80
	Total Article	400.000,00		400.000,00	316.112,20	314.912,20	193.865,00	121.047,20	85.087,80
	Total Capítol	400.000,00		400.000,00	316.112,20	314.912,20	193.865,00	121.047,20	85.087,80

(2022)

Pàg. 8

## ESTAT DE LIQUIDACIÓ DEL PRESSUPOST DE DESPESES: RESUM PER CLASSIFICACIÓ ECONÒMICA

Capítol: 6 INVERSIONS REALS.

ARTICLE	CONCEPTE SUBCONCEPTE	CRÈDITS PRESSUPOSTARIS			DESPESES COMPROMÈS.	OBLIGACIONS RECONEGUDES NETES	PAGAMENTS	OBLIGACIONS PENDENTS DE PAGAMENT A 31 DE DESEMBRE	ROMANENTS DE CRÈDIT
		INICIALS	MODIFICACIONS	DEFINITIVES					
62	INVERSIÓ NOVA ASSOCIADA AL FUNCIONAM OPERAT DELS SERV.								
621	TERRENYS I BÉNS NATURALS.								
62100	TERRENYS I BÉNS NATURALS		2.400.263,99	2.400.263,99					2.400.263,99
	Total Concepte		2.400.263,99	2.400.263,99					2.400.263,99
622	EDIFICIS I ALTRES CONSTRUCCIONS.								
62200	EDIFICIS I ALTRES CONSTRUCCIONS		1.746.809,55	1.746.809,55					1.746.809,55
	Total Concepte		1.746.809,55	1.746.809,55					1.746.809,55
623	MAQUINÀRIA, INSTAL·LACIONS TÈCNIQUES I UTILLATGE.								
62300	MAQUINARIA,INSTALAC.Y UTILLAJE	56.000,00	272.637,44	328.637,44	39.488,70	39.488,15	35.313,65	4.174,50	289.149,29
	Total Concepte	56.000,00	272.637,44	328.637,44	39.488,70	39.488,15	35.313,65	4.174,50	289.149,29
624	ELEMENTS DE TRANSPORT.								
62400	ELEMENTS DE TRANSPORT.		72.261,20	72.261,20	72.261,20	72.261,20	72.261,20		
	Total Concepte		72.261,20	72.261,20	72.261,20	72.261,20	72.261,20		
625	MOBILIARI.								
62500	MOBILIARI	47.000,00		47.000,00	24.968,05	24.968,05	24.968,05		22.031,95
	Total Concepte	47.000,00		47.000,00	24.968,05	24.968,05	24.968,05		22.031,95
626	EQUIPS PER A PROCESSOS D'INFORMACIÓ.								
62600	EQUIPS PER A PROCESSOS D'INFORMACIÓ	6.000,00		6.000,00	3.104,50	3.104,50	3.104,50		2.895,50
	Total Concepte	6.000,00		6.000,00	3.104,50	3.104,50	3.104,50		2.895,50
629	ALTRES INV NOVES ASOC AL FUNCIONAM OPERATIU DELS SERV								
629	ALTRES INV NOVES ASOC AL FUNCIONAM OPERATIU DELS SERV								

(2022)

Pàg. 9

## ESTAT DE LIQUIDACIÓ DEL PRESSUPOST DE DESPESES: RESUM PER CLASSIFICACIÓ ECONÒMICA

Capítol: 6 INVERSIONS REALS.

ARTICLE	CONCEPTE SUBCONCEPTE	CRÈDITS PRESSUPOSTARIS			DESPESES COMPROMÈS.	OBLIGACIONS RECONEGUDES NETES	PAGAMENTS	OBLIGACIONS PENDENTS DE PAGAMENT A 31 DE DESEMBRE	ROMANENTS DE CRÈDIT
		INICIALS	MODIFICACIONS	DEFINITIVES					
	62900 ALTRES INV NOVES ASOC AL FUNCIONAM OPERATIU DELS SERV								
	Total Concepte								
	Total Article	109.000,00	4.491.972,18	4.600.972,18	139.822,45	139.821,90	135.647,40	4.174,50	4.461.150,28
63	INV DE REPOS ASSOCIADA AL FUNCIONAMENT OPERAT DELS SERV								
	632 EDIFICIS I ALTRES CONSTRUCCIONS.								
	63200 ADEQUACIÓ I REHABILITACIÓ ESCOLES PMEI	31.000,00	294.114,39	325.114,39	10.332,24	10.332,24	10.332,24		314.782,15
	Total Concepte	31.000,00	294.114,39	325.114,39	10.332,24	10.332,24	10.332,24		314.782,15
	Total Article	31.000,00	294.114,39	325.114,39	10.332,24	10.332,24	10.332,24		314.782,15
64	DESPESES EN INVERSIONS DE CARÀCTER IMMATERIAL.								
	640 DESPESES EN INVERSIONS DE CARÀCTER IMMATERIAL.								
	64000 ESTUDIS I TREBALLS TÈCNICS								
	Total Concepte								
	Total Article								
	Total Capítol	140.000,00	4.786.086,57	4.926.086,57	150.154,69	150.154,14	145.979,64	4.174,50	4.775.932,43

(2022)

## ESTAT DE LIQUIDACIÓ DEL PRESSUPOST DE DESPESES: RESUM PER CLASSIFICACIÓ ECONÒMICA

Capítol: 8 ACTIUS FINANCERS.

ARTICLE	CONCEPTE SUBCONCEPTE	CRÈDITS PRESSUPOSTARIS			DESPESES COMPROMÈS.	OBLIGACIONS RECONEGUDES NETES	PAGAMENTS	OBLIGACIONS PENDENTS DE PAGAMENT A 31 DE DESEMBRE	ROMANENTS DE CRÈDIT
		INICIALS	MODIFICACIONS	DEFINITIVES					
83	CONCESSIÓ DE PRÉSTECES FORA DEL SECTOR PÚBLIC.								
	831 PRÉSTECES A LLARG TERMINI. DESENVOLUPAMENT PER SECTORS.								
	83100 ANTICIPOS AL PERSONAL	11.000,00		11.000,00					11.000,00
	Total Concepte	11.000,00		11.000,00					11.000,00
	Total Article	11.000,00		11.000,00					11.000,00
	Total Capítol	11.000,00		11.000,00					11.000,00
	Total	8.718.737,63	4.786.086,57	13.504.824,20	7.774.094,81	7.707.618,78	7.452.940,74	254.678,04	5.797.205,42

(2022)

Pàg. 1

## ESTAT DE LIQUIDACIÓ DEL PRESSUPOST DE DESPESES: RESUM PER CLASSIFICACIÓ PROGRAMA

Àrea de Despesa : 3 PRODUCCIÓ DE BÉNS PÚBLICS DE CARÀCTER PREFERENT.

POLÍTICA	GRUP PROG. SUBPROGRAMA	CRÈDITS PRESSUPOSTARIS			DESPESES COMPROMÈS.	OBLIGACIONS RECONEGUDES NETES	PAGAMENTS	OBLIGACIONS PENDENTS DE PAGAMENT A 31 DE DESEMBRE	ROMANENTS DE CRÈDIT
		INICIALS	MODIFICACIONS	DEFINITIVES					
32	EDUCACIÓ.								
	321 CREACIÓ DE CENTRES EDUCACIÓ PREESCOLAR I PRIMÀRIA.								
	32110 CREACIÓ DE CENTRES D'EDUCACIÓ PREESCOLAR	140.000,00	4.786.086,57	4.926.086,57	150.154,69	150.154,14	145.979,64	4.174,50	4.775.932,43
	Total Gr. Progra. . .	140.000,00	4.786.086,57	4.926.086,57	150.154,69	150.154,14	145.979,64	4.174,50	4.775.932,43
	323 FUNCIONAMENT DE CENTRES D'ENSENYAMENT PREESCOLAR								
	32310 FUNCIONAMENT CENTRES D'ENSENYAMENT PREESCOLAR	8.178.237,63		8.178.237,63	7.307.827,92	7.242.552,44	7.113.096,10	129.456,34	935.685,19
	Total Gr. Progra. . .	8.178.237,63		8.178.237,63	7.307.827,92	7.242.552,44	7.113.096,10	129.456,34	935.685,19
	326 SERVEIS COMPLEMENTARIS D'EDUCACIÓ								
	32690 SERVEIS COMPLEMENTARIS D'EDUCACIÓ	400.500,00		400.500,00	316.112,20	314.912,20	193.865,00	121.047,20	85.587,80
	Total Gr. Progra. . .	400.500,00		400.500,00	316.112,20	314.912,20	193.865,00	121.047,20	85.587,80
	Total Política	8.718.737,63	4.786.086,57	13.504.824,20	7.774.094,81	7.707.618,78	7.452.940,74	254.678,04	5.797.205,42
	Total Àrea de Despesa	8.718.737,63	4.786.086,57	13.504.824,20	7.774.094,81	7.707.618,78	7.452.940,74	254.678,04	5.797.205,42
	Total	8.718.737,63	4.786.086,57	13.504.824,20	7.774.094,81	7.707.618,78	7.452.940,74	254.678,04	5.797.205,42

(2022)

Pàg.

1

## RESUM D'OBLIGACIONS RECONEGUDES NETES PER CLASSIFICACIÓ PROGRAMA I CAPÍTOL

ÀREA DE DESPESA POLÍTICA GRUP PROG.	CAPÍTOL								TOTAL
	1	2	3	4	6	7	8	9	
<b>3</b>									
<b>PRODUCCIÓ DE BÉNS PÚBLICS DE CARÀCTER PREFERENT.</b>									
32 EDUCACIÓ.									
321 CREACIÓ DE CENTRES EDUCACIÓ PREESCOLAR I PRIMÀRIA.					150.154,14				150.154,14
323 FUNCIONAMENT DE CENTRES D'ENSENYAMENT PREESCOLAR	3.598.282,10	3.643.797,21	473,13						7.242.552,44
326 SERVEIS COMPLEMENTARIS D'EDUCACIÓ				314.912,20					314.912,20
Total Política	3.598.282,10	3.643.797,21	473,13	314.912,20	150.154,14				7.707.618,78
Total Àrea de Despesa	3.598.282,10	3.643.797,21	473,13	314.912,20	150.154,14				7.707.618,78
Total	3.598.282,10	3.643.797,21	473,13	314.912,20	150.154,14				7.707.618,78

(2022)

Pàg. 1

## ESTAT DE LIQUIDACIÓ DEL PRESSUPOST PER BORSA DE VINCULACIÓ

## I.LIQUIDACIÓ DEL PRESSUPOST DE DESPESES PER BORSES DE VINCULACIÓ

BORSA DE VINCULACIÓ			CRÈDITS PRESSUPOSTARIS			DESPESES COMPROMÉS.	OBLIGACIONS RECONEGUDES NETES	PAGAMENTS	OBLIGACIONS PENDENTS DE PAGAMENT A 31 DE DESEMBRE	ROMANENTS DE CRÈDIT
			INICIALS	MODIFICACIONS	DEFINITIVES					
	3	1	3.970.643,51		3.970.643,51	3.598.282,10	3.598.282,10	3.503.628,77	94.653,33	372.361,41
	3	2	4.156.046,92		4.156.046,92	3.643.187,37	3.643.187,37	3.608.384,36	34.803,01	512.859,55
	3	62	109.000,00	4.219.334,74	4.328.334,74	135.647,40	135.647,40	135.647,40		4.192.687,34
	3	63	30.000,00		30.000,00	10.332,24	10.332,24	10.332,24		19.667,76
	32	6	1.000,00		1.000,00					1.000,00
	321	63		162.156,99	162.156,99					162.156,99
	32110	6320008								
0	3	13000								
0	3	62								
00	3	2	550,00		550,00					550,00
00	3	3	500,00		500,00	473,13	473,13	473,13		26,87
00	3	48	400.000,00		400.000,00	314.912,20	314.912,20	193.865,00	121.047,20	85.087,80
00	3	62								
00	3	64								
00	323	22602	3.000,00		3.000,00	609,84	609,84	609,84		2.390,16
00	323	22708	180,00		180,00					180,00
00	32310	2210645	6.000,00		6.000,00					6.000,00
00	32310	22700								
00	32310	22709								
00	32310	83100	11.000,00		11.000,00					11.000,00
01	32110	22777								
01	32110	6230072								
01	32110	62900								
01	32110	6320015		30.609,47	30.609,47					30.609,47
02	32110	6230072								
02	32110	62900								
02	32110	6320015		101.347,93	101.347,93					101.347,93
03	32110	6230072								
03	32110	629								
03	32110	62900								
03	32110	6320015								
	<b>Suma</b>		8.687.920,43	4.513.449,13	13.201.369,56	7.703.444,28	7.703.444,28	7.452.940,74	250.503,54	5.497.925,28



(2022)

Pàg. 2

## ESTAT DE LIQUIDACIÓ DEL PRESSUPOST PER BORSA DE VINCULACIÓ

## I.LIQUIDACIÓ DEL PRESSUPOST DE DESPESES PER BORSES DE VINCULACIÓ

BORSA DE VINCULACIÓ			CRÈDITS PRESSUPOSTARIS			DESPESES COMPROMÉS.	OBLIGACIONS RECONEGUDES NETES	PAGAMENTS	OBLIGACIONS PENDENTS DE PAGAMENT A 31 DE DESEMBRE	ROMANENTS DE CRÈDIT
			INICIALS	MODIFICACIONS	DEFINITIVES					
03	32310	2								
04	3	2	450,00		450,00				450,00	
04	32110	6230072								
04	32110	62900								
04	32110	6320015								
05	3	2	250,00		250,00				250,00	
05	32110	62900								
05	32110	6320015								
05	32310	22700								
05	32310	22712								
06	32110	62900								
06	32110	6320015								
07	3	62								
07	32110	6320015								
07	32310	16000	30.117,20		30.117,20				30.117,20	
08	32110	62900								
08	32110	6320015								
09	3	62								
09	3	63								
09	32110	6230072								
11	3	62								
11	3	62300								
11	32110	6230015		272.637,44	272.637,44	4.174,50	4.174,50	4.174,50	268.462,94	
12	3	62300								
12	32110	62900								
13	3	62								
<b>Suma</b>			8.718.737,63	4.786.086,57	13.504.824,20	7.707.618,78	7.707.618,78	7.452.940,74	254.678,04	5.797.205,42

## ESTAT DE LIQUIDACIÓ DEL PRESSUPOST

(2022)

## II. LIQUIDACIÓ DEL PRESSUPOST D'INGRESSOS

APLICACIÓ PRESSUP.	DESCRIPCIÓ	PREVISIONS PRESSUPOSTÀRIES			DRETS RECONEGUTS	DRETS ANUL·LATS	DRETS CANCEL·LATS	DRETS RECONEGUTS NETS	RECAPTACIÓ NETA	DRETS PENDENTS DE COBRAMENT A 31 DE	EXCÈS / DEFECTE PREVISIÓ	
		INICIALS	MODIFICACIONS	DEFINITIVES								
01	34201	QUOTES ESCOLA SON ROCA	123.233,75		123.233,75	84.416,23	2.452,86		81.963,37	80.517,05	1.446,32	-41.270,38
02	34202	QUOTES ESCOLA S'ARENAL	91.467,60		91.467,60	61.117,57	2.719,14		58.398,43	56.203,50	2.194,93	-33.069,17
03	34203	QUOTES ESCOLA SANTA CATALINA	98.555,33		98.555,33	83.339,68	960,30		82.379,38	81.915,08	464,30	-16.175,95
04	34204	QUOTES ESCOLA CIUTAT ANTIGA	113.097,45		113.097,45	91.030,45	3.555,72		87.474,73	85.080,46	2.394,27	-25.622,72
05	34205	QUOTES ESCOLA SANTA CREU	89.847,71		89.847,71	60.706,28	2.519,78		58.186,50	55.421,64	2.764,86	-31.661,21
06	34206	QUOTES ESCOLA MARIA MUT I MANDILEGO	28.243,28		28.243,28	30.582,50	1.373,49		29.209,01	27.311,07	1.897,94	965,73
07	34207	QUOTES ESCOLA CAN ALONSO	41.072,05		41.072,05	40.706,30	2.200,90		38.505,40	36.511,70	1.993,70	-2.566,65
08	34208	QUOTES ESCOLA SON FUSTER	59.397,68		59.397,68	48.219,50	1.558,94		46.660,56	45.003,61	1.656,95	-12.737,12
09	34209	QUOTES ESCOLA SON FERRIOL	103.316,97		103.316,97	83.846,72	1.729,50		82.117,22	81.724,30	392,92	-21.199,75
11	34211	QUOTES ESCOLA ES MOLINAR	122.333,46		122.333,46	92.892,37	2.505,58		90.386,79	87.770,77	2.616,02	-31.946,67
12	34212	QUOTES ESCOLA SON ESPANYOLET	110.008,63		110.008,63	66.715,32	2.174,21		64.541,11	62.436,91	2.104,20	-45.467,52
13	34213	QUOTES ESCOLA DISTRICTE NORD	28.542,12		28.542,12							-28.542,12
00	38100	REINTEGRAMENT PRESSUPOSTS TANCATS										
00	38900	REINTEGRAMENT PAGAMENTS INDEGUTS EXERCICIS										
00	39190	ALTRES MULTES I SANCIONS.				2.830,72			2.830,72	2.830,72		2.830,72
00	40000	APORTACIÓ PRESSUPOST ORDINARI	6.736.781,60		6.736.781,60	5.346.338,36			5.346.338,36	5.346.338,36		-1.390.443,24
00	45080	SUBV CORRENTS DE LA ADMON GENERAL DE LA C.A	820.000,00		820.000,00	1.492.443,13			1.492.443,13		1.492.443,13	672.443,13
00	453	DE SOC MERC, ENT PÚB EMPR I ALTRES ORG PÚB DEPEN DE										
00	45300	DE SOC MERC, ENT PÚB EMPR I ALTRES ORG PÚB DEPEN DE	1.820,00		1.820,00	660,00			660,00	660,00		-1.160,00
00	52000	INTERESSOS BANCARIS	20,00		20,00							-20,00
00	70000	TRANSF.CAPITAL - APORTACIÓ PRESS. PROPI	140.000,00	169.334,74	309.334,74	145.979,64			145.979,64	145.979,64		-163.355,10
00	70001	TRANSF. CAPITAL DE L'ADMÓ. GRAL ENTITAT LOCAL										
00	70002	TRANSF. CAPITAL - AJ PALMA (CIUTAT ANTIGA)		1.200.000,00	1.200.000,00							-1.200.000,00
		<b>Suma</b>	<b>8.707.737,63</b>	<b>1.369.334,74</b>	<b>10.077.072,37</b>	<b>7.731.824,77</b>	<b>23.750,42</b>		<b>7.708.074,35</b>	<b>6.195.704,81</b>	<b>1.512.369,54</b>	<b>-2.368.998,02</b>

## ESTAT DE LIQUIDACIÓ DEL PRESSUPOST

(2022)

## II. LIQUIDACIÓ DEL PRESSUPOST D'INGRESSOS

APLICACIÓ PRESSUP.	DESCRIPCIÓ	PREVISIONS PRESSUPOSTÀRIES			DRETS RECONEGUTS	DRETS ANUL·LATS	DRETS CANCEL·LATS	DRETS RECONEGUTS NETS	RECAPTACIÓ NETA	DRETS PENDENTS DE COBRAMENT A 31 DE	EXCÉS / DEFECTE PREVISIÓ	
		INICIALS	MODIFICACIONS	DEFINITIVES								
00	70003	TANSFER. CAPITAL - AJ PALMA (STA. CATALINA)		1.400.000,00	1.400.000,00						-1.400.000,00	
00	70004	TRANSFER. CAPITAL - AJ PALMA (PERE GARAU-FONERS)		1.450.000,00	1.450.000,00						-1.450.000,00	
00	70015	TRANSF. CAPITAL-APORT. PRESS. PROPI PER INVERSIONS		566.751,83	566.751,83	4.174,50		4.174,50	4.174,50		-562.577,33	
00	70072	TRANSF.CAPITAL-CLIMATITZACIÓ ESCOLES										
00	75080	ALTRES TRANSFERÈNCIES DE CAPITAL DE LA ADMÓN GNRAL										
13	75080	ALTRES TRANS DE CAPITAL DE LA ADMÓN GNRAL DE LA										
14	75080	ALTRES TRANSFERÈNCIES DE CAPITAL DE LA CAIB PERE										
15	75080	ALTRES TRANSFERÈNCIES DE CAPITAL DE LA CAIB SON DAMET										
00	75090	DE L'ADMINISTRACIÓ GENERAL DE LES COMUNITATS										
00	79701	ALTRES TRANSFERÈNCIES DE LA UNIÓ EUROPEA.										
00	83100	REINTEGRAMENT AVANÇAMENTS NÒMINES	11.000,00		11.000,00						-11.000,00	
00	87010	PER A DESPESES AMB FINANÇAMENT AFECTAT.										
		<b>Suma</b>	8.718.737,63	4.786.086,57	13.504.824,20	7.735.999,27	23.750,42		7.712.248,85	6.199.879,31	1.512.369,54	-5.792.575,35

## ESTAT DE LIQUIDACIÓ DEL PRESSUPOST D'INGRESSOS: RESUM PER CLASSIFICACIÓ ECONÒMICA

(2022)

## Capítol: 3 TAXES, PREUS PÚBLICS I ALTRES INGRESSOS.

ARTICLE	CONCEPTE SUBCONCEPTE	PREVISIONS PRESSUPOSTÀRIES			DRETS RECONEGUTS	DRETS ANUL·LATS	DRETS CANCEL·LATS	DRETS RECONEGUTS NETS	RECAPTACIÓ NETA	DRETS PENDENTS DE COBRAMENT A 31 DE	EXCÉS / DEFECTE PREVISIÓ
		INICIALS	MODIFICACIONS	DEFINITIVES							
34	PREUS PÚBLICS.										
	342 SERVEIS EDUCATIUS.										
	34201 CUOTAS GUARDERIA SON ROCA	123.233,75		123.233,75	84.416,23	2.452,86		81.963,37	80.517,05	1.446,32	-41.270,38
	34202 CUOTAS GUARDERIA ARENAL	91.467,60		91.467,60	61.117,57	2.719,14		58.398,43	56.203,50	2.194,93	-33.069,17
	34203 CUOTAS GUARDERIA SANTA CATALINA	98.555,33		98.555,33	83.339,68	960,30		82.379,38	81.915,08	464,30	-16.175,95
	34204 CUOTAS GUARDERIA CIUTAT ANTIGA	113.097,45		113.097,45	91.030,45	3.555,72		87.474,73	85.080,46	2.394,27	-25.622,72
	34205 CUOTAS COMEDOR GUARDERIA SON GOTLEU	89.847,71		89.847,71	60.706,28	2.519,78		58.186,50	55.421,64	2.764,86	-31.661,21
	34206 QUOTES ESCOLETA PAULA TORRES	28.243,28		28.243,28	30.582,50	1.373,49		29.209,01	27.311,07	1.897,94	965,73
	34207 QUOTES ESCOLETA	41.072,05		41.072,05	40.706,30	2.200,90		38.505,40	36.511,70	1.993,70	-2.566,65
	34208 QUOTES ESCOLETA	59.397,68		59.397,68	48.219,50	1.558,94		46.660,56	45.003,61	1.656,95	-12.737,12
	34209 QUOTES ESCOLETA	103.316,97		103.316,97	83.846,72	1.729,50		82.117,22	81.724,30	392,92	-21.199,75
	34211 QUOTES ES MOLINAR	122.333,46		122.333,46	92.892,37	2.505,58		90.386,79	87.770,77	2.616,02	-31.946,67
	34212 QUOTES SON ESPANYOLET	110.008,63		110.008,63	66.715,32	2.174,21		64.541,11	62.436,91	2.104,20	-45.467,52
	34213 SERVEIS EDUCATIUS.	28.542,12		28.542,12							-28.542,12
	Total Concepte	1.009.116,03		1.009.116,03	743.572,92	23.750,42		719.822,50	699.896,09	19.926,41	-289.293,53
	Total Article	1.009.116,03		1.009.116,03	743.572,92	23.750,42		719.822,50	699.896,09	19.926,41	-289.293,53
38	REINTEGRAMENTS D'OPERACIONS CORRENTS.										
	381 REINTEGRAMENT PRESSUPOSTS TANCATS										
	38100 REINTEGRAMENT PRESSUPOSTS TANCATS										
	Total Concepte										

## ESTAT DE LIQUIDACIÓ DEL PRESSUPOST D'INGRESSOS: RESUM PER CLASSIFICACIÓ ECONÒMICA

(2022)

## Capítol: 3 TAXES, PREUS PÚBLICS I ALTRES INGRESSOS.

ARTICLE	CONCEPTE SUBCONCEPTE	PREVISIONS PRESSUPOSTÀRIES			DRETS RECONEGUTS	DRETS ANUL·LATS	DRETS CANCEL·LATS	DRETS RECONEGUTS NETS	RECAPTACIÓ NETA	DRETS PENDENTS DE COBRAMENT A 31 DE	EXCÉS / DEFECTE PREVISIÓ
		INICIALS	MODIFICACIONS	DEFINITIVES							
	389 ALTRES REINTEGRAMENTS D'OPERACIONS CORRENTS.										
	38900 PAGOS INDEBIDOS EJERC.ANTERIORES										
	Total Concepte										
	Total Article										
39	ALTRES INGRESSOS.										
	391 MULTES.										
	39190 ALTRES MULTES I SANCIONS.				2.830,72			2.830,72	2.830,72		2.830,72
	Total Concepte				2.830,72			2.830,72	2.830,72		2.830,72
	Total Article				2.830,72			2.830,72	2.830,72		2.830,72
	Total Capítol	1.009.116,03		1.009.116,03	746.403,64	23.750,42		722.653,22	702.726,81	19.926,41	-286.462,81

## ESTAT DE LIQUIDACIÓ DEL PRESSUPOST D'INGRESSOS: RESUM PER CLASSIFICACIÓ ECONÒMICA

(2022)

## Capítol: 4 TRANSFERÈNCIES CORRENTS

ARTICLE	CONCEPTE SUBCONCEPTE	PREVISIONS PRESSUPOSTÀRIES			DRETS RECONEGUTS	DRETS ANUL·LATS	DRETS CANCEL·LATS	DRETS RECONEGUTS NETS	RECAPTACIÓ NETA	DRETS PENDENTS DE COBRAMENT A 31 DE	EXCÉS / DEFECTE PREVISIÓ
		INICIALS	MODIFICACIONS	DEFINITIVES							
40	DE L'ADMINISTRACIÓ GENERAL DE L'ENTITAT LOCAL.										
	400 De l'Administració General de l'entitat local										
	40000 TRASF.CRRTES.DEL ADMÓN.GRAL.ENT.LOCAL	6.736.781,60		6.736.781,60	5.346.338,36			5.346.338,36	5.346.338,36		-1.390.443,24
	Total Concepte	6.736.781,60		6.736.781,60	5.346.338,36			5.346.338,36	5.346.338,36		-1.390.443,24
	Total Article	6.736.781,60		6.736.781,60	5.346.338,36			5.346.338,36	5.346.338,36		-1.390.443,24
45	DE COMUNITATS AUTÒNOMES.										
	450 DE L'ADMINISTRACIÓ GENERAL DE LES COMUNITATS AUTÒNOMES.										
	45080 SUBV CORRENTS DE LA ADMÓN GENERAL DE LA C.A	820.000,00		820.000,00	1.492.443,13			1.492.443,13		1.492.443,13	672.443,13
	Total Concepte	820.000,00		820.000,00	1.492.443,13			1.492.443,13		1.492.443,13	672.443,13
	453 DE SOC MERC, ENT PÚB EMPR I ALTRES ORG PÚB DEPEN DE CC.AA										
	453 DE SOC MERC, ENT PÚB EMPR I ALTRES ORG PÚB DEPEN DE CC.AA										
	45300 DE SOC MERC, ENT PÚB EMPR I ALTRES ORG PÚB DEPEN DE CC.AA	1.820,00		1.820,00	660,00			660,00	660,00		-1.160,00
	Total Concepte	1.820,00		1.820,00	660,00			660,00	660,00		-1.160,00
	Total Article	821.820,00		821.820,00	1.493.103,13			1.493.103,13	660,00	1.492.443,13	671.283,13
	Total Capítol	7.558.601,60		7.558.601,60	6.839.441,49			6.839.441,49	5.346.998,36	1.492.443,13	-719.160,11

## ESTAT DE LIQUIDACIÓ DEL PRESSUPOST D'INGRESSOS: RESUM PER CLASSIFICACIÓ ECONÒMICA

(2022)

## Capítol: 5 INGRESSOS PATRIMONIALS.

ARTICLE	CONCEPTE SUBCONCEPTE	PREVISIONS PRESSUPOSTÀRIES			DRETS RECONEGUTS	DRETS ANUL·LATS	DRETS CANCEL·LATS	DRETS RECONEGUTS NETS	RECAPTACIÓ NETA	DRETS PENDENTS DE COBRAMENT A 31 DE	EXCÉS / DEFECTE PREVISIÓ
		INICIALS	MODIFICACIONS	DEFINITIVES							
52	INTERESSOS DE DIPÒSITS.										
	520 Interessos de dipòsits										
	52000 INTERESES CUENTAS,BANCOS Y CAJAS	20,00		20,00							-20,00
	Total Concepte	20,00		20,00							-20,00
	Total Article	20,00		20,00							-20,00
	Total Capítol	20,00		20,00							-20,00

## ESTAT DE LIQUIDACIÓ DEL PRESSUPOST D'INGRESSOS: RESUM PER CLASSIFICACIÓ ECONÒMICA

(2022)

## Capítol: 7 TRANSFERÈNCIES DE CAPITAL.

ARTICLE	CONCEPTE SUBCONCEPTE	PREVISIONS PRESSUPOSTÀRIES			DRETS RECONEGUTS	DRETS ANUL·LATS	DRETS CANCEL·LATS	DRETS RECONEGUTS NETS	RECAPTACIÓ NETA	DRETS PENDENTS DE COBRAMENT A 31 DE	EXCÉS / DEFECTE PREVISIÓ
		INICIALS	MODIFICACIONS	DEFINITIVES							
70	DE L'ADMINISTRACIÓ GENERAL DE L'ENTITAT LOCAL.										
	700 De l'Administració General de l'entitat local										
	70000 TRASF.CAPITAL- AJ PALMA	140.000,00	169.334,74	309.334,74	145.979,64		145.979,64	145.979,64			-163.355,10
	70001 TRANSF. CAPITAL DE L'ADMÓ. GRAL ENTITAT LOCAL										
	70002 TRANSF. CAPITAL - AJ PALMA (CIUTAT ANTIGA)		1.200.000,00	1.200.000,00							-1.200.000,00
	70003 TANSFER. CAPITAL - AJ PALMA (STA. CATALINA)		1.400.000,00	1.400.000,00							-1.400.000,00
	70004 TRANSFER. CAPITAL - AJ PALMA (PERE GARAU-FONERS)		1.450.000,00	1.450.000,00							-1.450.000,00
	70015 TRANSF. CAPITAL-APORT. PRESS. PROPI PER INVERSIONS (LLC2015)		566.751,83	566.751,83	4.174,50		4.174,50	4.174,50			-562.577,33
	70072 TRANSF.CAPITAL- CLIMATITZACIÓ ESCOLES										
	Total Concepte	140.000,00	4.786.086,57	4.926.086,57	150.154,14		150.154,14	150.154,14			-4.775.932,43
	Total Article	140.000,00	4.786.086,57	4.926.086,57	150.154,14		150.154,14	150.154,14			-4.775.932,43
75	DE COMUNITATS AUTÒNOMES.										
	750 DE L'ADMINISTRACIÓ GENERAL DE LES COMUNITATS AUTÒNOMES.										
	75080 ALTRES TRANSFERÈNCIES DE CAPITAL DE LA ADMÓN GNRAL DE LA C.A										
	75090 DE L'ADMINISTRACIÓ GENERAL DE LES COMUNITATS AUTÒNOMES.										
	Total Concepte										
	Total Article										



## ESTAT DE LIQUIDACIÓ DEL PRESSUPOST D'INGRESSOS: RESUM PER CLASSIFICACIÓ ECONÒMICA

(2022)

## Capítol: 7 TRANSFERÈNCIES DE CAPITAL.

ARTICLE	CONCEPTE SUBCONCEPTE	PREVISIONS PRESSUPOSTÀRIES			DRETS RECONEGUTS	DRETS ANUL·LATS	DRETS CANCEL·LATS	DRETS RECONEGUTS NETS	RECAPTACIÓ NETA	DRETS PENDENTS DE COBRAMENT A 31 DE	EXCÉS / DEFECTE PREVISIÓ
		INICIALS	MODIFICACIONS	DEFINITIVES							
79	DE L'EXTERIOR.										
	797 ALTRES TRANSFERÈNCIES DE LA UNIÓ EUROPEA.										
	79701 ALTRES TRANSFERÈNCIES DE LA UNIÓ EUROPEA.										
	Total Concepte										
	Total Article										
	Total Capítol	140.000,00	4.786.086,57	4.926.086,57	150.154,14			150.154,14	150.154,14		-4.775.932,43

## ESTAT DE LIQUIDACIÓ DEL PRESSUPOST D'INGRESSOS: RESUM PER CLASSIFICACIÓ ECONÒMICA

(2022)

## Capítol: 8 ACTIUS FINANCERS.

ARTICLE	CONCEPTE SUBCONCEPTE	PREVISIONS PRESSUPOSTÀRIES			DRETS RECONEGUTS	DRETS ANUL·LATS	DRETS CANCEL·LATS	DRETS RECONEGUTS NETS	RECAPTACIÓ NETA	DRETS PENDENTS DE COBRAMENT A 31 DE	EXCÉS / DEFECTE PREVISIÓ
		INICIALS	MODIFICACIONS	DEFINITIVES							
83	REINTEGRAMENTS DE PRÉSTECES DE FORA DEL SECTOR PÚBLIC.										
	831 REINTEGRAMENTS DE PRÉSTECES DE FORA DEL SECTOR PÚBLIC A/L P										
	83100 REINTEGRO ANTICIPOS	11.000,00		11.000,00							-11.000,00
	Total Concepte	11.000,00		11.000,00							-11.000,00
	Total Article	11.000,00		11.000,00							-11.000,00
87	ROMANENT DE TRESORERIA.										
	870 ROMANENT DE TRESORERIA.										
	87010 PER A DESPESES AMB FINANÇAMENT AFECTAT.										
	Total Concepte										
	Total Article										
	Total Capítol	11.000,00		11.000,00							-11.000,00
	Total	8.718.737,63	4.786.086,57	13.504.824,20	7.735.999,27	23.750,42		7.712.248,85	6.199.879,31	1.512.369,54	-5.792.575,35

## ESTAT DE LIQUIDACIÓ DEL PRESSUPOST

## III. RESULTAT PRESSUPOSTARI

EXERCICI 2022

CONCEPTES	DRETS RECONEGUTS NETS	OBLIGACIONS RECONEGUDES NETES	AJUSTOS	RESULTAT PRESSUPOSTARI
a. Operacions corrents	7.562.094,71	7.557.464,64		4.630,07
b) Operacions de capital	150.154,14	150.154,14		
1.Total operacions no financeres (a+b)	7.712.248,85	7.707.618,78		4.630,07
c) Actius financers				
d) Passius financers				
2. Total operacions financeres (c+d)				
I. RESULTAT PRESSUPOSTARI DE L'EXERCICI (I=1+2)	7.712.248,85	7.707.618,78		4.630,07
<u>AJUSTOS</u>				
3. Crèdits gastats finançats amb romanent de tresoreria per a despeses generals				
4. Desviacions de finançament negatives del exercici				
5. Desviacions de finançament positives del exercici				
II. TOTAL AJUSTOS (II=3+4-5)				
RESULTAT PRESSUPOSTARI AJUSTAT (I+II)				4.630,07

**PATRONAT MUNICIPAL D'ESCOLETES D'INFANTS**

**MEMORIA 2022**

## 1. ORGANITZACIÓ I ACTIVITAT.

### 1.1 Població oficial i totes les altres dades de caràcter socioeconòmic que contribueixin a la identificació de l'entitat.

El municipi de Palma, situat a l'illa de Mallorca, és la capital de la Comunitat Autònoma de les Illes Balears. La població del municipi de Palma, segons l'INE, se situa a data 1 de gener de 2022 en 415.940 habitants un 0,82% menys, *enfront dels* 419.366 de l'any anterior. La seva superfície és de 21.355,84 hectàrees (208,63 km<sup>2</sup>), la qual cosa suposa una densitat de població de 1.948,39 habitants per km<sup>2</sup>.

El terme municipal està dividit en els següents districtes, per a una millor eficàcia dels serveis municipals i de la participació ciutadana:

- Districte Centre
- Districte Llevant
- Districte Nord
- Districte Platja de Palma i Pla de Sant Jordi
- Districte Ponent

El Patronat dirigeix la seva activitat a la població infantil de Palma entre zero i tres anys.

### 1.2. Norma de creació de l'entitat

L'Ajuntament de Palma, en sessió plenària de data 12 d'agost de 1979 va aprovar els estatuts del "Patronat municipal de guarderies infantils", i varen ser publicats al BOIB número 17606, de data 18 d'agost de 1979. Els estatuts han estat modificats en data 12 de maig de 1992 (BOCAIB núm. 57), en data 24 de febrer de 2004 (BOIB núm. 56 de 12/04/2005) i en data 30 de juny de 2008 (BOIB núm. 146 de 16/10/2008). El seu NIF és P5704002D.

### 1.3. Activitat principal de l'Entitat, el seu règim jurídic, econòmic-financer i de contractació.

El Patronat Municipal d'Escoles d'Infants (PMEI) és un organisme autònom de l'Ajuntament de Palma, de caràcter administratiu, dotat de personalitat jurídica pública i patrimoni independent per al desenvolupament de l'activitat docent, amb la finalitat d'atendre les necessitats de la ciutat de Palma quant a l'escolarització infantil, donant prioritat a la primera infància. El Patronat disposa d'11 escoles, amb una capacitat total de 952 places pels infants.

S'adjunta llistat de les escoles i la seva capacitat:

**CURS 2021-2022**

Son Roca	103
S'Arenal	124
Sta. Catalina	104
Ciutat Antiga	132
Sta. Creu	68
Maria Mut	55
Can Alonso	37
Son Fuster	67
Son Ferriol	74
El Molinar	114
Son Espanyolet	74
<b>Total places</b>	<b>952</b>

A més, en virtut del conveni subscrit amb la Conselleria d'Educació, Cultura i Universitats del Govern Balear, el Patronat gestiona la matriculació i el cobrament de les quotes de l'escola Verge de la Salut de la Conselleria, que té 52 places.

El Patronat Municipal d'Escoles d'Infants de Palma (PMEI) queda adscrit a la Regidoria de Cultura i Educació o la que en el seu moment l'Ajuntament o l'òrgan municipal competent determini.

El règim jurídic de l'Entitat Comptable és el corresponent al de corporació de Dret Públic, subjecta plenament, pel que fa a la seva activitat econòmico-financera, a allò que estableix el Reial decret legislatiu 2/2004, de 5 de març, pel qual s'aprova el text refós de la Llei reguladora de les hisendes locals, i té la consideració d'Administració Pública als efectes previstos en la Llei orgànica 2/2012, de 27 d'abril, d'estabilitat pressupostària i sostenibilitat financera.

Pel que fa a la Llei 9/2017, de 8 de novembre, de contractes del sector públic, de 8 de novembre, l'Entitat Comptable té la condició d'Administració Pública.

**1.4. Descripció de les principals fonts d'ingressos i, si escau, taxes i preus públics percebuts**

Els ingressos liquidats del PMEI a l'exercici 2022 han estat els següents:

Concepte	Import	% Representatiu
INGRESSOS CORRENTS (cap 1 a 5)	7.562.094,71	98,05%
INGRESSOS DE CAPITAL (cap 6 a 7)	150.154,14	1,95%
INGRESSOS FINANCERS (cap 8 a 9)	0,00	0,00%
<b>TOTAL</b>	<b>7.712.248,85</b>	<b>100,00%</b>

El detall dels ingressos corrents per capítols pressupostaris és el següent:

Capítol	Import	% Representatiu
1. Imposts directes	0,00	0,00%
2. Imposts indirectes	0,00	0,00%
3. Taxes, preus públics i altres ingressos	722.653,22	9,56%
4. Transferències corrents	6.839.441,49	90,44%
5. Ingressos patrimonials	0,00	0,00%
<b>TOTAL</b>	<b>7.562.094,71</b>	<b>100,00%</b>

L'organisme es nodreix principalment de transferències corrents rebudes per part de l'Ajuntament (70,70%), i de la Comunitat Autònoma de les Illes Balears ( 19,74%), així com d'una part d'ingressos per preus públics (9,56%) provinents de les quotes rebudes dels nins matriculats a les escoles.

#### **1.5. Consideració fiscal de l'entitat a l'efecte de l'impost de societats i, si escau, operacions subjectes a IVA i percentatge de prorrata.**

L'Ajuntament de Palma i els seus organismes autònoms dependents, en base a l'article 9 la Llei 27/2014, de 27 de novembre, de l'impost de societats, estan exempts de tributació a l'impost de societats.

En relació a les operacions subjectes a l'IVA, les operacions que realitza el Patronat Municipal d'Escoles d'Infants estan subjectes però exemptes de tributació per IVA, per tant l'import suportat per l'entitat no té la consideració de deduïble.

#### **1.6. Estructura organitzativa bàsica, en els seus nivells polític i administratiu.**

L'estructura organitzativa de Patronat Municipal d'Escoles d'Infants és la següent:

##### **A. Estructura política:**

La entitat a nivell polític té la següent estructura:

- President
- Vicepresident

##### **B. Estructura administrativa:**

El Patronat està adscrit a l'Àrea d'Educació i Política Lingüística de l'Ajuntament de Palma. L'estructura organitzativa a nivell polític i administratiu de la entitat és la següent:

## ESTRUCTURA ORGANIZATIVA BÀSICA 2022

## NIVELL POLÍTIC

President/a	1
Vicepresident	1
	<b>2</b>

## NIVELL ADMINISTRATIU PERSONAL LABORAL

## OFICINES

Gerent	1
Director/a Pedagògic/a	1
Administratiu/a	3
Auxiliar Administratiu	3
Treballador/a Social	2
Mantenidor/a	2
<b>Sumen...</b>	<b>12</b>

## ESCOLES

Coordinadora	3
Mestre/a	26
Tècnic/a Superior (Cicle Form. Sup. en Ed. Inf.)	32
Cuiner/a	3
Ajudant de cuina	3
Netejador/a	6
<b>Sumen...</b>	<b>73</b>
<b>TOTAL</b>	<b>85</b>

## NIVELL ADMINISTRATIU PERSONAL FUNCIONARI

## OFICINES

Cap de Departament	1
Tècnic d'Administració General	1
Arquitecte tècnic	1
<b>TOTAL</b>	<b>3</b>

Personal laboral + personal funcionari

**88**



**1.7. Nombre mitjà d'empleats durant l'exercici i a 31 de desembre 2022, tant funcionaris com personal laboral, distingint per categories i sexes.**

**PERSONAL FUNCIONARI ADSCRIT**

CATEGORIA	Nombre mitjà d'empleats			A 31/12		
	DONES	HOMES	TOTAL	DONES	HOMES	TOTAL
Arquitecte/a tècnic/a	0,46		0,46	1		
Tècnic/a d'Administració General	0,13	0,63	0,75	1		
Cap de Departament		0,50	0,50		1	
<b>TOTALS</b>	<b>0,58</b>	<b>1,13</b>	<b>1,71</b>	<b>2</b>	<b>1</b>	<b>3</b>

**PERSONAL LABORAL**

CATEGORIA	Nombre mitjà d'empleats			A 31/12		
	DONES	HOMES	TOTAL	DONES	HOMES	TOTAL
Gerent	1,00		1,00	1		1
Director/a pedagògic/a	1,00		1,00	1		1
Mestre/a	30,00		30,00	28		28
Tècnic/a superior ( CF Sup. En Ed. Infantil)	37,00		37,00	35		35
Treballador/a Social	2,00		2,00	2		2
Administratiu/a	3,00		3,00	3		3
Cuiner/a	4,00		4,00	4		4
Mantenidor/a	0,00	2,00	2,00	0	2	2
Netejador/a	11,00		11,00	8		8
Ajudat de cuina	3,00		3,00	3		3
Auxiliar de serveis	2,00		2,00	2		2
<b>TOTALS</b>	<b>94,00</b>	<b>2,00</b>	<b>96,00</b>	<b>87</b>	<b>2</b>	<b>89</b>

**TOTALS**

	Nombre mitjà d'empleats			A 31/12		
	DONES	HOMES	TOTAL	DONES	HOMES	TOTAL
<b>TOTALS</b>	<b>94,00</b>	<b>2,00</b>	<b>96,00</b>	<b>89</b>	<b>3</b>	<b>92</b>

El nombre d'empleats a 31/12 és superior a la plantilla atès que, per la naturalesa de l'entitat, és necessari cobrir totes les baixes que es produeixen en el personal docent i no docent de les escoles, i també cobrir les parts de la jornada laboral que deixen de realitzar els jubilats parcials de l'entitat. A continuació es presenta l'organigrama previst:

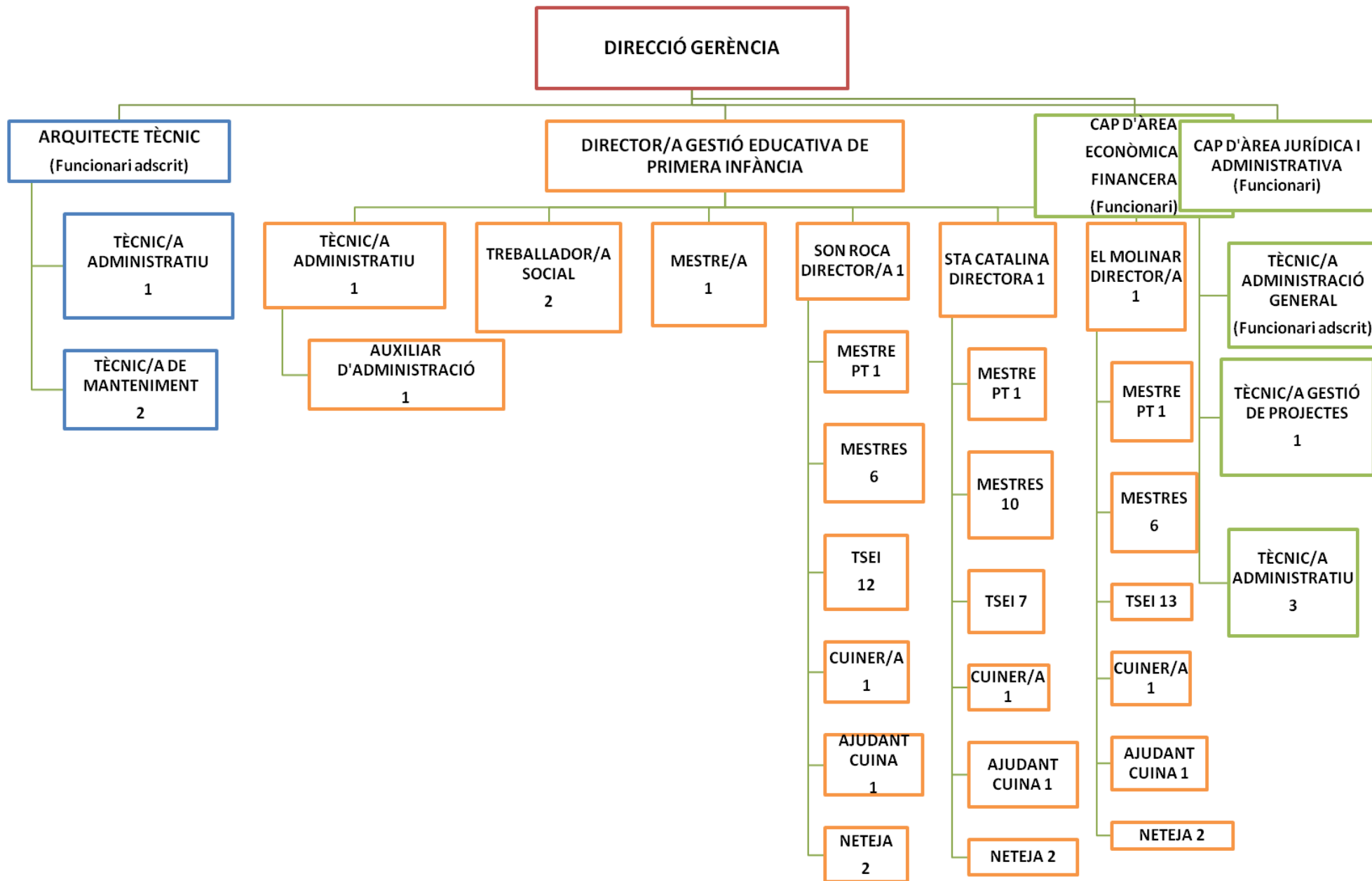

### 1.8. Entitat o entitats propietàries i percentatge de la seva participació en el patrimoni de l'entitat comptable.

La entitat propietària del PMEI i el seu percentatge de participació es la següent:

Nom entitat propietària	CIF	% Participació
Ajuntament de Palma	P0704000I	100%

### 1.9. Característiques generals entitats del grup, multigrup i associades de les quals formi part l'entitat comptable

Segons les Normes per a la formulació de comptes anuals consolidats en l'àmbit del sector públic aprovades per Orden HAP/1489/2013, les entitats del grup, multigrup i associades pel que fa a l'Ajuntament de Palma i els seus organismes autònoms són les següents: (OOAA: Organisme Autònom; SA: Societat Anònima; F: Fundació; C: Consorci)

GRUP				
Forma				
Jurídica	Entitat	Domini	Activitat	
OOAA	Institut Municipal de l'Esport	100%	Foment de l'Esport	
OOAA	Patronat Municipal d'Escoles d'Infants	100%	Escolarització	
OOAA	Patronat Municipal de l'Habitatge i Rehabilitació Integral de Barris	100%	Habitatge	
OOAA	Institut Municipal d'Innovació	100%	Serveis Informàtics	
OOAA	Palma Activa	100%	Promoció i desenvolupament econòmic	
SA	Empresa Municipal d'Aigües i Clavegueram	100%	Aigua, fems, clavegueram i neteja viària	
SA	Empresa Funerària Municipal	100%	Cementeri i activitats funeràries	
SA	Empresa Municipal de Transports Urbans	100%	Transport urbà	
SA	Societat Municipal d'Aparcaments i Projectes	100%	Aparcaments	
SA	MERCAPALMA	54,77%	Mercats centrals	
F	Fundació Turisme Palma de Mallorca 365	51%	Foment del turisme	
MULTIGRUP				
Forma				
Jurídica	Entitat	Domini	Activitat	
SA	Palau de Congressos de Palma	50%	Gestió complexa palau de congressos	
F	Fundació Universiada 1999	20%	Organització Universiada 1999	
F	Fundació Es Baluard Museu d'Art Modern i Contemporani de Palma	25%	Museu	
ASSOCIADES				
Forma				
Jurídica	Entitat	Domini	Activitat	
F	Fundació Pilar i Joan Miró	33%	Museu	

## 2.- GESTIÓ INDIRECTA DE SERVEIS PÚBLICS, CONVENIS I ALTRES FORMES DE COL·LABORACIÓ.

El Patronat presta per gestió directa els serveis educatius per a infants de 0-3 anys, a 3 de les escoles de la Xarxa d'Escoles d'Infants, que són Son Roca, Santa Catalina i Es Molinar.

Pel que fa als serveis públics gestionats de forma indirecta mitjançant les formes previstes a l'article 17 de la Llei 9/2017, de 8 de novembre, de contractes del sector públic, el 31 d'agost de 2022 va acabar la segona pròrroga del contracte de gestió del servei educatiu (Exp. CO16-01), prestat a les 8 escoles restants que s'indiquen més avall. En data 8 d'agost de 2022 es va adjudicar el nou contracte.

A 31 de desembre de 2022 el contracte més significatiu gestionat mitjançant les formes previstes a l'article 17 de la Llei 9/2017, de 8 de novembre, de contractes del Sector Públic (Annex IV de la LCSP) de gestió indirecta, és el següent:

Contracte número: CO 01-2022

Objecte: Contracte de gestió del servei d'escola infantil de 0-3 anys de diversos centres del Patronat Municipal d'escoles d'infants de Palma (PMEI)

Data d'adjudicació: 08 d'agost de 2022

Òrgan de contractació: Consell Rector del Patronat Municipal d'Escoles d'Infants

Entitat Adjudicatària: Estudi 6 Gestió Socioeducativa, S.L

Codi: CPV: 80110000-8 Serveis d'ensenyament preescolar.

Total Import d' Adjudicació: 9.244.709,41 euros

Termini del contracte: 01.09.2022 fins al 31.08.2024

La gestió del servei d'escola infantil inclou:

- Servei educatiu
- Servei de cuina
- Servei de suport al procés d'escolarització
- servei de neteja i manteniment

Cap de les empreses adjudicatàries rep cap subvenció per part del Patronat.

A 31 de desembre de 2022 el PMEI manté els següents contractes de gestió indirecta en vigor:

Aplicació pressupostària	Exercici 2022	Exercici 2023	Exercici 2024	Total
02.32310.22711 Gestió indirecta s'Arenal	245.158,27	735.474,82	490.316,55	1.470.949,63
04.32310.22711 Gestió indirecta Ciutat Antiga	288.291,05	864.873,15	576.582,10	1.729.746,30
05.32310.22711 Gestió indirecta Santa Creu	183.218,46	549.655,38	366.436,92	1.099.310,76
06.32310.22711 Gestió indirecta Maria Mut	135.263,26	405.789,80	270.526,54	811.579,61
07.32310.22711 Gestió indirecta Can Alonso	102.378,36	204.756,72	0,00	307.135,08
08.32310.22711 Gestió indirecta Son Fuster Nou	179.625,10	538.875,30	359.250,20	1.077.750,59
09.32310.22711 Gestió indirecta Son Ferriol	175.266,02	525.798,08	350.532,05	1.051.596,15
12.32310.22711 Gestió indirecta Son Espanyolet	185.668,94	557.006,82	371.337,88	1.114.013,65
xx.32310.22711 Gestió indirecta Pere Garau-Foners	0,00	194.209,21	388.418,42	582.627,63

### 3.- BASES DE PRESENTACIÓ DELS COMPTES.

#### 3.1 Imatge fidel.

a) Requisits de la informació, principis comptables públics i criteris comptables no aplicats per interferir l'objectiu de la imatge fidel i, en el seu cas, incidència a les comptes anuals. No s'ha donat cap circumstància referida anteriorment.

b) Principis, criteris comptables aplicats i informació complementària necessària per assolir l'objectiu d'imatge fidel i ubicació d'aquesta a la Memòria.

Els comptes anuals s'han obtingut dels registres comptables de la Corporació tancats a 31 de desembre de 2022, i es presenten d'acord amb els principis i criteris comptables previstos a la Ordre HAP/1781/2013, de 20 de setembre, per la que s'aprova la Instrucció del model normal de comptabilitat local, de manera que expressin, en tots els aspectes significatius, la imatge fidel del patrimoni, la situació financera i els resultats de l'Entitat.

La seva formulació l'efectua Presidència del Patronat i s'aproven pel Consell Rector. La liquidació del pressupost de l'exercici 2022 ha estat aprovada el 21 de febrer de 2023

Principis comptables de caràcter econòmic patrimonial aplicats:

1. Principi de gestió continuada.
2. Principi de meritació.
3. Principi d'uniformitat.
4. Principi de prudència.
5. Principi de no compensació.
6. Principi d'importància relativa.

Principis comptables de caràcter pressupostari aplicats:

7. Principi d'imputació pressupostària.
8. Principi de desafectació.

#### 3.2 Comparació de la informació

D'acord amb la disposició transitòria segona de la Ordre HAP/1781/2013, de 20 de setembre, per la que s'aprova la Instrucció del model normal de comptabilitat local, el present Compte General presenta, a efectes comparatius, a més de les xifres de l'exercici 2022, les corresponents a l'exercici anterior.

El comptes anuals dels exercicis 2022 i 2021 han estat formulats mitjançant l'aplicació de criteris uniformes de valoració, agrupació i classificació, de manera que la informació recollida en comptes és homogènia i comparable.

### **3.3- Raons i incidència en els comptes anuals dels canvis en criteris de comptabilització i correcció d'errors.**

El saldo que presenta l'apartat de *Ajustos per canvis de criteris comptables i correcció d'errors*, de l'Estat de Canvis en el Patrimoni Net, inclou els moviments de càrrec i abonament imputats al compte 1200, per rectificació de saldos d'obligacions, de pagaments ordenats, de drets de pressupostos tancats i anulacions d'operacions pendents d'aplicar d'exercicis anteriors; també inclou els assentaments directes que afecten el resultat d'exercicis anteriors.

En el cas del PMEI, s'han produït ajustos al compte 1200 (Resultats d'exercicis anteriors) per canvis de criteris comptables i correcció d'errors per un total de -66.995,49 euros. Detall:

#### **Detall saldo compte 1200**

Rectificacions de saldos de drets de pressupostos tancats	-72.254,03
Rectificacions de saldos d'obligacions de pressupostos tancats	5.258,54
Assentaments directes compte 1200	<u>0,00</u>
<b>TOTAL AJUSTOS PER CANVIS DE CRITERIS.....</b>	<b>-66.995,49</b>

### **3.4. Informació sobre canvis en estimacions comptables quan siguin significatius.**

No s'han produït canvis en les estimacions comptables que puguin considerar-se significatives.

## **4.- NORMES DE RECONeixEMENT I VALORACIÓ**

En l'elaboració dels comptes anuals del Patronat Municipal d'Escoles d'Infants de Palma s'han seguit les normes de reconeixement i valoració contingudes a l'Ordre HAP/1781/2013, de 20 de setembre, per la que s'aprova la Instrucció del model normal de comptabilitat local.

D'acord amb allò que estableix dita Ordre, aquesta informació s'inclou a les notes de la Memòria que corresponen als elements patrimonials afectats.

El 2022 s'ha treballat per millorar els processos de registre i cobrament dels ingressos, de forma que no es comptabilitzen com a devolucions d'ingressos aquelles quotes respecte de les quals ha estat retornada la domiciliació bancària, però que finalment es cobren, com passava als exercicis anteriors. Així, s'ha reduït l'import de les devolucions d'ingressos, en relació a l'exercici anterior, un 70%.

## **5. IMMOBILITZAT MATERIAL.**

### **Normes de reconeixement i valoració de l'immobilitzat material:**

Els elements que componen l'immobilitzat material del Patronat es reconeixen i valoren segons les normes de reconeixement i valoració contingudes a la ICAL 2013. Tots els elements d'immobilitzat que té la entitat s'han valorat pel preu d'adquisició, inclosos els impostos indirectes no recuperables associats a la compra, els costos d'adquisició directament relacionats amb la compra i els de posada en funcionament, si escau.

El 2022 es va realitzar un assentament de correcció d'un registre de compra d'elements de transport, nº 7959 data 20/12/2022 nº assentament a Sicalwin 9401, ref. Ast. nº4 (2022), que s'havia comptabilitzat per error al 2021, quan l'acta de recepció del mateix és de 09/09/2022.

Així, s'ha corregit també a l'Inventari 2022 (72.261,20€). L'amortització d'aquests elements de transport s'iniciarà el 2023, any següent de la seva posada en funcionament.

### Amortització

Els elements que integren l'immobilitzat material, seran objecte d'amortització sistemàtica pel mètode lineal en funció de la vida útil estimada de cadascun d'ells. El procés d'amortització s'inicia a l'any següent de la posada en funcionament del bé, essent els anys de vida útil estimats els següents.

Per a la seva valoració posterior s'utilitza el model de cost. L'amortització dels elements s'ha calculat amb els següents coeficients:

	<b>Coefficient amortització</b>	<b>Anys amortització</b>
2100-Immobilitzacions materials. Terrenys i béns naturals.	0%	0
2110-Immobilitzacions materials. Construccions.	1%	100
2111-Immobilitzacions materials. Construccions. Santa Catalina	2,86%	35
2112-Immobilitzacions materials. Construccions. Ciutat Antiga	2,86%	35
2140-Immobilitzacions materials. Maquinària i utillatge.	10%	10
2150-Immobilitzacions materials. Instal·lacions tècniques	5%	20
2160-Immobilitzacions materials. Mobiliari.	10%	10
2170-Immobilitzacions materials. Equips per a processos d'informació.	25%	4
2190-Immobilitzacions materials. Altre immobilitzat material.	10%	10

La dotació a l'amortització es calcula mitjançant un full Excel amb les altes de l'immobilitzat segons la data d'alta i el coeficient corresponent. El procés d'amortització s'inicia l'any següent de la posada en funcionament del bé.

El Patronat disposa d'un inventari extra comptable del seu immobilitzat. No té implantat un programa informàtic per a la gestió del seu immobilitzat.

La entitat disposa de 2 escoles cedides inicialment per la Fundació "Hogares infantiles" del Niño Jesús (Santa Catalina i Ciutat Antiga) per un període de 35 anys (1986 a 2021). En virtut del conveni de pròrroga subscrit amb la *Fundació Hogares del Niño Jesús*, el PMEI ha continuat gestionant les escoles d'infants Ciutat Antiga i Santa Catalina fins al 2 d'agost de 2022. Posteriorment, i amb efectes retroactius al 3 d'agost de 2022, l'11 d'octubre de 2022, el Consell Rector del PMEI va aprovar la signatura d'un Acord amb la Fundació "Hogares infantiles del Niño Jesús", per la nova cessió d'ús temporal i exclusiu al Patronat, dels immobles situats al carrer Despuig núm. 10 i al carrer Jaume Lluís Garau núm. 4 de Palma, amb la finalitat de destinar-los a escoles d'educació infantil 0-3 anys.

Aquests dos locals estan comptabilitzats individualment als comptes 2111 i 2112, i es considera un fi de vida útil equivalent al fi del període de cessió, ja que varen ser construïdes a principis del segle XX. La cessió s'ha comptabilitzat al compte de patrimoni 1300-Subvencions

per al finançament d'immobilitzat no financer, traspasant a resultats l'import corresponent a la dotació anual d'amortització. L'import inicial de la cessió va ser de 151.584,45€ (Santa Catalina) i 296.257,36 (Ciutat Antiga). S'ha traspasat a resultats fins a l'any 2022 un total de 151.584,45 (Santa Catalina) i 296.257,36 (Ciutat Antiga), la totalitat de l'import de la cessió-subvenció.

A l'any 2022, atès que aquesta figura administrativa (cessió temporal via conveni) no és considera la més adient per gestionar l'ús públic i municipal d'aquest edificis, el Patronat va iniciar els tràmits per adquirir diferents immobles destinats a escoles d'infants municipals. Els crèdits previstos per 2022 han estat de 4.050.000 € amb la següent distribució:

- 1.200.000 € Ciutat Antiga
- 1.400.000 € Santa Catalina
- 1.450.000 € Pere Garau.

No obstant, tal i com s'aprecia al balanç, al tancament de l'exercici aquests projectes d'inversió no s'han executat dins 2022 per diferents motius:

- La licitació de compra de l'immoble a Pere Garau va quedar deserta, atès que l'única oferta presentada no complia la totalitat dels requisits del Plec.
- La Fundació Hogares del Niño Jesús no va poder disposar en temps suficient de l'aprovació del compromís de venda per part dels seus òrgans competents.

Referent a la resta d'actius, indicar que el Patronat disposa de 11 escoles per dur a terme la seva activitat: 8 escoles adscrites per l'Ajuntament de Palma, 1 escola en lloguer (Santa Creu) i 2 escoles cedides per la *Fundació Hogares del Niño Jesús*, dependent del Bisbat.

Al compte 2110-Construccions l'exercici 2022 figuren activats els següents projectes de nova construcció de escoles:

74.741,39	CAS CAPISCOL (Projecte)
35.708,74	ES PIL·LARI (Projecte)
59.257,80	SON DAMETO (Projecte)
<u>85.792,80</u>	SON GIBERT (Projecte)
<b>255.500,73</b>	

Aquest projectes (estudis geotècnics, projecte bàsic,...) es varen donar d'alta entre l'any 2008 i l'any 2009. Al llarg del 2021 s'ha iniciat la revisió dels projectes de Son Dameto i Son Gibert per tal de contractar la revisió de preus i l'actualització i adaptació a les normativa vigent.

Així, el 2021 el PMEI havia sol·licitat a la Conselleria d'Educació i Formació Professional ajuts per a la creació i consolidació de places públiques de primer cicle d'educació infantil, programa finançat pel Ministeri d'Educació i Formació Professional i per la Unió Europea-NextGenerationEU, en el marc del mecanisme del Pla de Recuperació, Transformació i Resiliència.

En el BOIB núm 168 de 7 de desembre de 2021 es va publicar la Resolució de concessió d'ajuts al PMEI per import de 828.000,00€ per a la creació de 92 places amb una nova Escola a Son Gibert i 828.000,00€ per a la creació de 82 places a la nova escola de Son Dameto. Aquests projectes encara no han començat.

L'any 2022 com a inversions més significatives s'han realitzat obres de reparació i instal·lacions tècniques de diverses escoles per import total de 150.154,14 euros. Aquest



import s'ha finançat per part de l'Ajuntament (Transferència de Capital 145.979,64 €) i de la comunitat autònoma (4.174,14€ Transferència de Capital LLC2015).

Org.	Pro.	Eco.	Descripció	UBICACIÓ	TOTAL
00	32110	6240009	ELEMENTS DE TRANSPORT	SERVEIS CENTRALS	72.261,20
00	32110	62600	ADQUISICIÓ MATERIAL INFORMÀTIC	SERVEIS CENTRALS	3.104,50
01	32110	62300	ADQUISICIÓ MAQUINARIA I INSTAL. TÈCNIQUES SON ROCA	ESCOLETA SON ROCA	2.290,00
01	32110	62500	MOBILIARI SON ROCA	ESCOLETA SON ROCA	2.639,13
01	32110	63200	ADEQUACIÓ I REHABILITACIÓ SON ROCA	ESCOLETA SON ROCA	2.979,02
02	32110	62300	ADQUISICIÓ MAQUINARIA I INSTAL. TÈCNIQUES S'ARENAL	ESCOLETA S'ARENAL	28.937,70
02	32110	62500	MOBILIARI S'ARENAL	ESCOLETA S'ARENAL	2.639,13
03	32110	62500	MOBILIARI SANTA CATALINA	ESCOLETA SANTA CATALINA	2.639,13
03	32110	63200	ADEQUACIÓ I REHABILITACIÓ SANTA CATALINA	ESCOLETA SANTA CATALINA	5.714,96
04	32110	62500	MOBILIARI CIUTAT ANTIGA	ESCOLETA CIUTAT ANTIGA	3.078,98
05	32110	62500	MOBILIARI SANTA CREU	ESCOLETA SANTA CREU	3.292,58
05	32110	63200	ADEQUACIÓ I REHABILITACIÓ SANTA CREU	ESCOLETA SANTA CREU	1.638,26
06	32110	62500	MOBILIARI MARIA MUT I MANDILEGO	ESCOLETA MARIA MUT I MANDILEGO	2.199,27
07	32110	62500	MOBILIARI CAN ALONSO	ESCOLETA CAN ALONSO	439,86
08	32110	62500	MOBILIARI SON FUSTER NOU	ESCOLETA SON FUSTER	879,71
09	32110	62500	MOBILIARI SON FERRIOL	ESCOLETA SON FERRIOL	879,71
11	32110	62300	ADQUISICIÓ MAQUINARIA I INSTAL. TÈCNIQUES ES MOLINAR	ESCOLETA ES MOLINAR	2.889,86
11	32110	6230015	MAQUINARIA, INSTALAC. Y UTILLAJE	ESCOLETA ES MOLINAR	4.174,50
12	32110	62300	ADQUISICIÓ MAQUINARIA I INSTAL. TÈCNIQUES SON ESPANYOLET	ESCOLETA SON ESPANYOLET	1.196,09
12	32110	62500	MOBILIARI SON ESPANYOLET	ESCOLETA SON ESPANYOLET	1.319,55
13	32110	62500	MOBILIARI ESCOLA EIXAMPLE	ESCOLETA EIXAMPLE	4.961,00
				<b>TOTAL</b>	<b>150.154,14</b>

A l'any 2022 no s'ha donat de baixa cap element d'immobilitzat.

A continuació s'adjunta quadre informatiu de l'Immobilitzat Material. El saldo final d'aquest epígraf es de 6.458.580,73 euros.

## IMMOBILITZAT MATERIAL

## MODELO DEL COSTE

EXERCICI: 2022

PARTIDA BALANÇ	SALDO INICIAL	ENTRADES	AUGMENTS PER TRASPASSOS D'ALTRES PARTIDES	SORTIDES	DISMINUCIONS PER TRASPASSOS A ALTRES PARTIDES	CORRECCIONS VALORATIVES NETES PER DETERIORAMENT DE L'EXERCICI	AMORTITZACIÓ DE L'EXERCICI	SALDO FINAL
2100	600.905,93	0,00	0,00	0,00	0,00	0,00	0,00	600.905,93
2110	4.639.588,99	10.332,24	0,00	0,00	0,00	0,00	50.404,15	4.599.517,08
2111	35.881,72	0,00	0,00	0,00	0,00	0,00	35.881,72	0,00
2112	51.720,24	0,00	0,00	0,00	0,00	0,00	8.981,70	42.738,54
2140	121.391,45	1.196,09	0,00	0,00	0,00	0,00	16.023,67	106.563,87
2150	913.588,79	38.292,06	0,00	0,00	0,00	0,00	46.742,43	905.138,42
2160	103.686,12	20.007,05	0,00	0,00	0,00	0,00	15.831,75	107.861,42
2170	24.481,33	3.104,50	0,00	0,00	0,00	0,00	6.580,43	21.005,40
2180	0,00	0,00	72.261,20	0,00	0,00	0,00	0,00	72.261,20
2190	3.006,18	0,00	0,00	0,00	0,00	0,00	417,31	2.588,87
TOTAL	6.494.250,75	72.931,94	72.261,20	0,00	0,00	0,00	180.863,16	6.458.580,73

## **6. PATRIMONI PÚBLIC DEL SÒL.**

El Patronat Municipal d'Escoles d'Infants de Palma no té comptabilitzats actius classificats com a Patrimoni Municipal del Sòl, per tant aquest punt de la memòria no té contingut.

## **7. INVERSIONS IMMOBILIÀRIES.**

El Patronat Municipal d'Escoles d'Infants de Palma no té comptabilitzats actius classificats com a Inversions Immobiliàries, per tant aquest punt de la memòria no té contingut.

## **8. IMMOBILITZAT INTANGIBLE.**

El Patronat Municipal d'Escoles d'Infants de Palma no té comptabilitzats actius classificats com a Immobilitzat Intangible, per tant aquest punt de la memòria no té contingut.

## **9. ARRENDAMENTS FINANCERS I ALTRES OPERACIONS DE NATURESA SIMILAR.**

El Patronat Municipal d'Escoles d'Infants de Palma no té comptabilitzats arrendaments financers ni altres operacions de naturalesa similar, per tant aquest punt de la memòria no té contingut.

## **10. ACTIUS FINANCERS.**

Normes de reconeixement i valoració Actius Financers:

Els actius financers, segons la norma de reconeixement i valoració 8.1 del PGCAL, es poden definir com *“son actius financers el doblers en efectiu, els instruments de patrimoni net d'altre entitat, els drets a rebre efectiu o altre actiu financer d'un tercer o d'intercanviar amb un tercer actiu o passius financers en condicions potencialment favorables”*.

Els actius financers es poden classificar en cinc categories, als efectes del seu registre i valoració:

- Crèdits i partides a cobrar
- Inversions mantingudes fins al venciment
- Actius financers a valor raonable amb canvis en resultats
- Inversions en el patrimoni d'entitats del grup, multigrup i associades
- Actius financers disponibles per a la venda.

A continuació s'adjunta quadre informatiu amb:

10.1.- Informació relacionada amb el balanç. S'adjunta quadre a la pàgina següent.

10.2.- Informació relacionada amb el compte del resultat econòmic patrimonial.

No procedeix.

10.3.- Informació sobre els riscos de tipus de canvi i de tipus d'interès.

No procedeix

10.4.- Altra informació.

No procedeix

Data obtenció 26/05/2023

Exercici: 2022

**ACTIVOS FINANCIEROS**  
**INFORMACIÓ RELACIONADA AMB EL BALANÇ**

**ESTAT RESUM DE LA CONCILIACIÓ**

CATEGORIAS	ACTIUS FINANCERS A LLARG TERMINI						ACTIUS FINANCERS A CURT TERMINI						TOTAL	
	INVERSIONS EN PATRIMONI		VALORS REPRESENTATIUS DE DEUTE		ALTRES INVERSIONS		INVERSIONS EN PATRIMONI		VALORS REPRESENTATIUS DE DEUTE		ALTRES INVERSIONS			
	2022	2021	2022	2021	2022	2021	2022	2021	2022	2021	2022	2021	2022	2021
CRÈDITS I PARTIDES A COBRAR														
INVERSIONS MANTINGUDES FINS AL VENCIMENT										1.250,00				1.250,00
ACTIUS FINANCERS A VALOR RAONABLE AMB CANVI EN RESULTATS														
INVERSIONS EN ENTITATS DE GRUP, MULTIGRUP I ASSOCIADES														
ACTIUS FINANCERS DISPONIBLES PER A LA VENDA														
<b>TOTAL</b>										1.250,00				1.250,00

## **11. PASSIUS FINANCERS.**

### Normes de reconeixement i valoració Passius Financers:

Els passius financers, segons la norma de reconeixement i valoració 9 del PGCAL, es poden definir com *“obligacions exigibles e incondicionals d’entregar efectiu o altre actiu financer a un tercer o d’intercanviar amb un tercer actius o passius financers en condicions potencialment desfavorables”*.

Els passius financers es poden classificar en dues categories, als efectes de la seva valoració:

- Passius financers a cost amortitzat
- Passius financers amb canvis en resultats

L’entitat no té comptabilitzats passius financers, per tant aquest punt de la Memòria no té contingut. No s’adjunten els següents quadres per falta de contingut:

- 11.1.- Situació i moviments dels deutes.
- 11.2.- Línies de crèdit.
- 11.3.- Informació sobre els riscos de tipus de canvi i de tipus d’interès.
- 11.4.- Avals i altres garanties concedides.
- 11.5.- Altra informació.

## **12. COBERTURES COMPTABLES.**

El Patronat Municipal d’Escoles d’Infants de Palma no té instruments de cobertura contractats, per tant aquest punt de la memòria no té contingut.

## **13. ACTIUS CONSTRUÏTS O ADQUIRITS PER A ALTRES ENTITATS I ALTRES EXISTÈNCIES.**

El Patronat Municipal d’Escoles d’Infants de Palma no gestiona cap actiu construït o adquirit per a altres entitats, ni té comptabilitzades existències, per tant aquest punt de la memòria no té contingut.

## **14. MONEDA ESTRANGERA.**

El Patronat Municipal d’Escoles d’Infants de Palma no té comptabilitzades operacions en moneda estrangera, per tant aquest punt de la memòria no té contingut.

## **15. TRANSFERÈNCIES, SUBVENCIONS I ALTRES INGRESSOS I DESPESES.**

### Normes de reconeixement i valoració Transferències i subvencions:

El Patronat registra les transferències i subvencions segons la norma comptable nº18 de la ICAL.

Les transferències tenen per objecte un lliurament dinerari o en espècie entre els diferents agents de les administracions públiques, i d'aquests a altres entitats públiques o privades i a particulars, i viceversa, totes sense contrapartida directa per part dels beneficiaris, i es destinen a finançar operacions o activitats no singularitzades.

Les subvencions tenen per objecte un lliurament dinerari o en espècie entre els diferents agents de les administracions públiques, i d'aquests a altres entitats públiques o privades i a particulars, i viceversa, totes sense contrapartida directa per part dels beneficiaris, i es destinen a un fi, un propòsit, una activitat o un projecte específic, amb l'obligació per part del beneficiari de complir les condicions i els requisits que s'hagin establert o, en cas contrari, procedir al seu reintegrament.

Les transferències i les subvencions suposen un augment del patrimoni net del beneficiari d'aquestes i, simultàniament, una correlativa disminució del patrimoni net del concedent.

#### **15.1. Transferències i subvencions rebudes:**

Les activitats desenvolupades pel Patronat corresponen, fonamentalment, a la prestació de serveis públics en l'àmbit competencial de l'Ajuntament de Palma, mitjançant gestió directa per delegació de l'Ajuntament de Palma, d'acord amb allò que preveu la legislació vigent (Llei reguladora de les bases de regim local i Reglament d'obres, activitats i serveis dels ens locals).

Per la prestació de serveis públics, en l'àmbit de les competències de l'Ajuntament de Palma, el Patronat rep d'aquest el finançament pressupostari, el qual es reflecteix a l'epígraf d'ingressos "Transferències i subvencions rebudes" del compte del resultat econòmic-patrimonial.

A continuació s'adjunta quadre informatiu de les transferències i subvencions rebudes per l'entitat a l'any 2022.

- L'Ajuntament de Palma ha reconegut transferències corrents al Patronat per un total anual de **5.346.338,36 euros**; també ha concedit una transferència de capital, per fer inversions diverses, de **145.979,64 euros**.
- Per altra part s'ha rebut, per part de la CAIB, un import de 4.174,50 euros per dur a terme obres de climatització a la Escoleta del Molinar, amb origen Llei de Capitalitat 2015.
- S'ha reconegut un ingrés de **660,00 euros** d'una subvenció de la UIB per alumnes en practiques.
- L'any 2022, el Patronat ha reconegut un total de **1.492.443,13 euros** com a subvenció de despesa corrent per part de la CAIB (BOIB Núm. 153 de 6 de novembre de 2021, la Resolució del conseller d'Educació i Formació Professional, a proposta de la directora general de Primera Infància, Innovació i Comunitat Educativa, per la qual es posa fi al procediment derivat de la convocatòria d'ajuts a la xarxa d'escoles públiques de les Illes Balears per al sosteniment de les escoles públiques de primer cicle d'educació infantil, per a l'any 2021). Aquesta subvenció inclou 468.000 pel concepte CAIB SUBVENCIÓ GRATUÏTAT ESCOLARITZACIÓ INFANTIL DECRET 8/2022 i 1.024.443,13 euros pel concepte CAIB SUBVENCIÓ SOSTENIMENT XARXA D'ESCOLETES CONVOCATÒRIA 2022.

- S'han reconegut **73.066,09 euros** per la subvenció en espècie rebuda per part de l'Ajuntament en concepte de cost de personal adscrit

Resum del drets reconegutsjuts nets dels capítols 4 i 7:

Descripció partida ingressos	Total
40000-APORTACIÓ PRESSUPOST ORDINARI	5.346.338,36
45300-DE SOC MERC, ENT PÚBL EMPR I ALTRES ORG PÚBL DEPEN DE CC.AA	660,00
45080-SUBV CORRENTS DE LA ADMÓN GENERAL DE LA C.A	1.492.443,13
70000-TRANSF.CAPITAL - APORTACIÓ PRESS. PROPI	145.979,64
70072-TRANSF.CAPITAL.- CLIMATITZACIÓ ESCOLES	4.174,50
<b>Total general</b>	<b>6.989.595,63</b>

El Compte de Resultats mostra, al subgrup Transferències i Subvencions rebudes un total de 7.136.199,60 euros. La diferència entre aquest import i la suma dels drets reconeguts correspon a la imputació de subvencions rebudes anys anteriors i imputades al compte de resultats en funció de la dotació amortització dels actius; i per altra part a la subvenció en espècie comentada al punt anterior.

CARACTERÍSTIQUES	QUANTITAT IMPUTADA A RESULTATS 2022	PGCP de Imputació	
Aportacions corrents AJT.PALMA	5.346.338,36	750	5.346.338,36
Aportacions de capital AJT.PALMA	145.979,64	750	145.979,64
120220001047 - SUBVENCIO UIB ALUMNES EN PRACTIQUES 2022	660,00	751	
SUBV.EN ESPECIE COST PERSONAL	73.066,09	751	73.726,09
2019-1-REFORLLC15-Reformes a diverses escoles municipals subvencio LLC 2015	38.418,17	7530	
2020-1-AJTCLIMATI-Subvenció capital AJT,PALMA any 2020 per Climatització escoles arenal i Ciutat Antiga	11.412,88	7530	
2021-1-CORT CLIM-AJT.PALMA Subvenció per climatització S.Roca-S'Arenal-C.Antiga-S.Ferriool RT 2020	27.881,33	7530	77.712,38
2022-2-CAIB GRATU-CAIB SUBVENCIO GRATUITAT DECRET 8/2022	468.000,00	754	
2022-2-CAIB SOSTE-CAIB AJUDES AL SOSTENIMENT DE LA XARXA ESCOLETES	1.024.443,13	754	1.492.443,13
	<b>7.136.199,60</b>		

A continuació s'adjunta quadre informatiu de les transferències i subvencions rebudes. L'import total rebut a l'any 2022 es de 6.989.595,63 euros.

## TRANSFERÈNCIES I SUBVENCIONS REBUDES

EXERCICI 2022

CARACTERÍSTIQUES	IMPORT REBUT		IMPORT REINTEGRABLE	IMPORT NO REINTEGRABLE	QUANTITAT IMPUTADA A RESULTATS	
	EXERCICI 2022	EXERCICIS ANTERIORS			EXERCICI 2022	EXERCICIS ANTERIORS
2019-1-REFORLLC15-Reformes a diverses escoles municipals subvenció LLC	0,00	314.127,31	0,00	314.127,31	38.418,17	26.494,94
2020-1-AJTCLIMATI-Subvenció capital AJT,PALMA any 2020 per Climatització	0,00	342.386,32	0,00	342.386,32	11.412,88	22.825,75
2021-1-CORT CLIM-AJT.PALMA Subvenció per climatització	0,00	557.626,60	0,00	557.626,60	27.881,33	0,00
2021-2-CAIB SOSTE-CAIB AJUDES AL SOSTENIMENT XARXA	0,00	932.518,87	0,00	932.518,87	0,00	932.518,87
2022-1-CAP 2015-ADEQUACIÓ I REHABILITACIÓ SON	0,00	0,00	0,00	294.114,39	0,00	0,00
2022-1-CLIM MOLI-CLIMATITZACIO ESCOLA ES MOLINAR	4.174,50	0,00	0,00	272.637,44	0,00	0,00
2022-1-CREAPLACES-SUBVENCIO EUROPEA PER A LA CREACIÓ DE PLACES	0,00	0,00	0,00	2.430.000,00	0,00	0,00
2022-2-CAIB GRATU-CAIB SUBVENCIO GRATUÏTAT DECRET 8/2022	468.000,00	0,00	0,00	4.680.000,00	468.000,00	0,00
2022-2-CAIB SOSTE-CAIB AJUDES AL SOSTENIMENT DE LA	1.024.443,13	0,00	0,00	1.024.443,13	1.024.443,13	0,00
120220000001 - APORTACIO AJUNTAMENT DE	1.170.000,00	0,00	0,00	1.170.000,00	1.170.000,00	0,00



## TRANSFERÈNCIES I SUBVENCIONS REBUDES

EXERCICI 2022

CARACTERÍSTIQUES	IMPORT REBUT		IMPORT REINTEGRABLE	IMPORT NO REINTEGRABLE	QUANTITAT IMPUTADA A RESULTATS	
	EXERCICI 2022	EXERCICIS ANTERIORS			EXERCICI 2022	EXERCICIS ANTERIORS
120220000206 - AOPRTACIO CORRENT CORT MES DE MARÇ 2022	100.000,00	0,00	0,00	100.000,00	100.000,00	0,00
120220000286 - APORTACIO 2022 ABRIL CORRENT	410.000,00	0,00	0,00	410.000,00	410.000,00	0,00
120220000335 - APORTACIÓ DE CORRENT AJUNTAMENT DE PALMA	330.000,00	0,00	0,00	330.000,00	330.000,00	0,00
120220000523 - APORTACIÓ DE CORRENT CORT MES DE JUNY 2022	1.131.969,45	0,00	0,00	1.131.969,45	1.131.969,45	0,00
120220000742 - APORTACIÓ DE CORRENT CORT MES D'AGOST 2022	800.000,00	0,00	0,00	800.000,00	800.000,00	0,00
120220000743 - APORTACIÓ DE CORRENT CORT MES DE SETEMBRE	200.000,00	0,00	0,00	200.000,00	200.000,00	0,00
120220000851 - APORTACIÓ DE CORRENT AJUNTAMENT DE PALMA.	560.000,00	0,00	0,00	560.000,00	560.000,00	0,00
120220000852 - APORTACIÓ AJUNTAMENT DE PALMA	72.261,20	0,00	0,00	72.261,20	72.261,20	0,00
120220000891 - APORTACIÓ DE CORRENT AJUNTAMENT DE PALMA.	572.107,71	0,00	0,00	572.107,71	572.107,71	0,00
120220001030 - APORTACIÓ DE CAPITAL CORT DESEMBRE 2022	72.261,20	0,00	0,00	72.261,20	72.261,20	0,00

## TRANSFERÈNCIES I SUBVENCIONS REBUDES

EXERCICI 2022

CARACTERÍSTIQUES	IMPORT REBUT		IMPORT REINTEGRABLE	IMPORT NO REINTEGRABLE	QUANTITAT IMPUTADA A RESULTATS	
	EXERCICI 2022	EXERCICIS ANTERIORS			EXERCICI 2022	EXERCICIS ANTERIORS
120220001047 - SUBVENCIO UIB ALUMNES EN	660,00	0,00	0,00	660,00	660,00	0,00
120220001052 - APORTACIO CAPITAL CORT DESEMBRE 2022	73.718,44	0,00	0,00	73.718,44	73.718,44	0,00
SUBV.ESPECIE COST PERSONAL	0,00	0,00	0,00	73.066,09	73.066,09	0,00
<b>TOTAL</b>	6.989.595,63	2.146.659,10	0,00	16.413.898,15	7.136.199,60	981.839,56

## **2. Transferències i subvencions concedides:**

La ICAL 2013 indica que s'ha de informar sobre l'import i característiques de les transferències i subvencions concedides, l'import de les quals sigui significatiu. A més s'ha de facilitar la informació següent:

- a) Normativa sobre la base de la qual s'han efectuat o concedit.
- b) Import de les obligacions reconegudes durant l'exercici.
- c) Dades identificadores de l'entitat receptora.

S'ha d'afegir la informació següent respecte a les subvencions concedides:

- d) Finalitat.
- e) Reintegraments que s'hagin produït durant l'exercici per incompliment de condicions o requisits, amb especificació de la seva causa.

Les transferències i subvencions concedides es comptabilitzen com a despeses en el moment que es té constància que s'han complert les condicions establertes per a la seva percepció. En cas que al tancament de l'exercici estigui pendent el compliment d'alguna de les condicions establertes per a la seva percepció, però no existeixin dubtes raonables sobre el seu futur compliment, es dota una provisió pels corresponents imports, amb la finalitat de reflectir la despesa. A l'any 2022 no s'ha dotat cap provisió al respecte.

El Patronat aprova anualment una única convocatòria de subvencions, corresponent al BO ESCOLAR. La convocatòria de subvencions pel Bo Escolar es fa per any lectiu; els beneficiaris finals de les ajudes són els nins i nines matriculats a les escoles infantils que pertanyen al Registre Municipal d'Escoles d'Infants, previ la convocatòria pública de subvencions anteriorment esmentada, i que resulten adjudicatàries.

Les Bases de la convocatòria de subvencions Bo escolar pel curs 21/22, van ser aprovades pel Consell Rector del PMEI de 14 de juny de 2021, i la Junta de Govern de l'Ajuntament de Palma de 16 de juny de 2021, i es va publicar l'extracte de les Bases de la convocatòria al BOIB núm 83, de 24 de juny de 2021( per consultar el text complet a la Base de Dades Nacional de Subvencions i a la pàgina web del PMEI <http://palma.educa.es>).

Aquest Bo Escolar 21/22, preveu una ajuda entre un mínim de 40,00€ fins a un màxim mensual de 135,00 € per infant.

A continuació s'adjunta quadre amb detall de les ajudes concedides pel BO ESCOLAR reconegudes a l'any 2022, per un total de 314.912,20 €.

## TRANSFERÈNCIES I SUBVENCIONS CONCEDIDES

CARACTERÍSTIQUES	NIF DEL PERCEPTOR	DENOMINACIÓ DEL PERCEPTOR	IMPORT	FINALITAT	REINTEGRAMENTS
Subvencions: 2021/2021/3/700000/000/43097185S/ Convocatoria subvenciones Bono Escolar curs 2021-2022	***9718**	JOANA BUSQUETS GIL	675,00	Varios	0,00
Subvencions: 2021/2021/3/700000/000/28809201E/ Convocatoria subvenciones Bono Escolar curs 2021-2022	***0920**	MJOSE DEANCA LEÓN	500,00	Varios	0,00
Subvencions: 2021/2021/3/700000/000/51108114K/ Convocatoria subvenciones Bono Escolar curs 2021-2022	***0811**	IRENE GONZALEZ CORTES	500,00	Varios	0,00
Subvencions: 2021/2021/3/700000/000/43177353M/ Convocatoria subvenciones Bono Escolar curs 2021-2022	***7735**	M.ANTONIA VERDERA COMAS	500,00	Varios	0,00
Subvencions: 2021/2021/3/700000/000/43208870N/ Convocatoria subvenciones Bono Escolar curs 2021-2022	***0887**	AINOHA VIDAL MEDINA	500,00	Varios	0,00
Subvencions: 2021/2021/3/700000/000/46393765M/ Convocatoria subvenciones Bono Escolar curs 2021-2022	***9376**	ABRAHAM BARROS GARCIA	500,00	Varios	0,00
Subvencions: 2021/2021/3/700000/000/24218921J/ Convocatoria subvenciones Bono Escolar curs 2021-2022	***1892**	ROSA MARIA BELTRAN ALONSO	1.350,00	Varios	0,00
Subvencions: 2021/2021/3/700000/000/41540059N/ Convocatoria subvenciones Bono Escolar curs 2021-2022	***4005**	ANTONIA CÁMARA NAVARRO	1.000,00	Varios	0,00
Subvencions: 2021/2021/3/700000/000/43180811J/ Convocatoria subvenciones Bono Escolar curs 2021-2022	***8081**	ROCIO ESTARELLAS PUYA	500,00	Varios	0,00
Subvencions: 2021/2021/3/700000/000/43175740W/ Convocatoria subvenciones Bono Escolar curs 2021-2022	***7574**	ALEJANDRO FONTIRROIG CARRIO	250,00	Varios	0,00
Subvencions: 2021/2021/3/700000/000/72824404X/ Convocatoria subvenciones Bono Escolar curs 2021-2022	***2440**	CLARA JULIANI MARTINEZ	500,00	Varios	0,00
Subvencions: 2021/2021/3/700000/000/43121903P/ Convocatoria subvenciones Bono Escolar curs 2021-2022	***2190**	ELENA MANTERO HEREDIA	1.350,00	Varios	0,00

TRANSFERÈNCIES I SUBVENCIONS CONCEDIDES

CARACTERÍSTIQUES	NIF DEL PERCEPTOR	DENOMINACIÓ DEL PERCEPTOR	IMPORT	FINALITAT	REINTEGRAMENTS
Subvenciones: 2021/2021/3/700000/000/04852274X/ Convocatoria subvenciones Bono Escolar curs 2021-2022	***5227**	IRENE MARTINEZ CORREAS	200,00	Varios	0,00
Subvenciones: 2021/2021/3/700000/000/32096877D/ Convocatoria subvenciones Bono Escolar curs 2021-2022	***9687**	ANA MORENO LARA	500,00	Varios	0,00
Subvenciones: 2021/2021/3/700000/000/43171408V/ Convocatoria subvenciones Bono Escolar curs 2021-2022	***7140**	M.DOLORES ORTIZ PIÑEIRO	100,00	Varios	0,00
Subvenciones: 2021/2021/3/700000/000/Y2633459L/ Convocatoria subvenciones Bono Escolar curs 2021-2022	***3345**	EKATERINA PARENKOVA	675,00	Varios	0,00
Subvenciones: 2021/2021/3/700000/000/03899831C/ Convocatoria subvenciones Bono Escolar curs 2021-2022	***9983**	CRISTINA RIVERO GARCIA	675,00	Varios	0,00
Subvenciones: 2021/2021/3/700000/000/43162579C/ Convocatoria subvenciones Bono Escolar curs 2021-2022	***6257**	PEDRO DEJUAN AMENGUAL	500,00	Varios	0,00
Subvenciones: 2021/2021/3/700000/000/55086688D/ Convocatoria subvenciones Bono Escolar curs 2021-2022	***8668**	VENUS DELROSARIO TORALBA	200,00	Varios	0,00
Subvenciones: 2021/2021/3/700000/000/X7551211N/ Convocatoria subvenciones Bono Escolar curs 2021-2022	***5121**	DANIELA DYANKOVA GYUZELEVA BONCHEVA	1.350,00	Varios	0,00
Subvenciones: 2021/2021/3/700000/000/Y3619381T/ Convocatoria subvenciones Bono Escolar curs 2021-2022	***1938**	CATALINA GABOB	675,00	Varios	0,00
Subvenciones: 2021/2021/3/700000/000/44053060X/ Convocatoria subvenciones Bono Escolar curs 2021-2022	***5306**	IVAN GARCIA SABORIDO	675,00	Varios	0,00
Subvenciones: 2021/2021/3/700000/000/48971221N/ Convocatoria subvenciones Bono Escolar curs 2021-2022	***7122**	MÓNICA LÓPEZ DELIS	500,00	Varios	0,00
Subvenciones: 2021/2021/3/700000/000/45134152X/ Convocatoria subvenciones Bono Escolar curs 2021-2022	***3415**	ESTER ONTAVILLA URQUIJO	675,00	Varios	0,00

## TRANSFERÈNCIES I SUBVENCIONS CONCEDIDES

CARACTERÍSTIQUES	NIF DEL PERCEPTOR	DENOMINACIÓ DEL PERCEPTOR	IMPORT	FINALITAT	REINTEGRAMENTS
Subvenciones: 2021/2021/3/700000/000/43081286D/ Convocatoria subvenciones Bono Escolar curs 2021-2022	***8128**	MCARMEN PEREZ LESTIDO	500,00	Varios	0,00
Subvenciones: 2021/2021/3/700000/000/43153734F/ Convocatoria subvenciones Bono Escolar curs 2021-2022	***5373**	MARGALIDA POL MONTSERRAT	225,00	Varios	0,00
Subvenciones: 2021/2021/3/700000/000/43184164P/ Convocatoria subvenciones Bono Escolar curs 2021-2022	***8416**	MARIAJOSE PUJOL SALVA	200,00	Varios	0,00
Subvenciones: 2021/2021/3/700000/000/43230851M/ Convocatoria subvenciones Bono Escolar curs 2021-2022	***3085**	MARIA.AMPARO SALOM MARTINEZ	300,00	Varios	0,00
Subvenciones: 2021/2021/3/700000/000/43151002N/ Convocatoria subvenciones Bono Escolar curs 2021-2022	***5100**	UBAY TORMO MUT	500,00	Varios	0,00
Subvenciones: 2021/2021/3/700000/000/43183084D/ Convocatoria subvenciones Bono Escolar curs 2021-2022	***8308**	MARTA VILA GIMENEZ	500,00	Varios	0,00
Subvenciones: 2021/2021/3/700000/000/X9466975Z/ Convocatoria subvenciones Bono Escolar curs 2021-2022	***6697**	MARGINEANTU LARISA FLORENTINA	135,00	Varios	0,00
Subvenciones: 2021/2021/3/700000/000/43153878J/ Convocatoria subvenciones Bono Escolar curs 2021-2022	***5387**	YOLANDA MAYOL PADILLA	675,00	Varios	0,00
Subvenciones: 2021/2021/3/700000/000/43171984H/ Convocatoria subvenciones Bono Escolar curs 2021-2022	***7198**	SILVIA ORTEGA RIBALTA	500,00	Varios	0,00
Subvenciones: 2021/2021/3/700000/000/43152591Z/ Convocatoria subvenciones Bono Escolar curs 2021-2022	***5259**	MONICA CUENCA DIGIANANTONIO	500,00	Varios	0,00
Subvenciones: 2021/2021/3/700000/000/Y8172271V/ Convocatoria subvenciones Bono Escolar curs 2021-2022	***7227**	GIANELLA ELERA RUMICHE	450,00	Varios	0,00
Subvenciones: 2021/2021/3/700000/000/43134269T/ Convocatoria subvenciones Bono Escolar curs 2021-2022	***3426**	CRISTINA MATAMOROS LOPEZ	300,00	Varios	0,00

## TRANSFERÈNCIES I SUBVENCIONS CONCEDIDES

CARACTERÍSTIQUES	NIF DEL PERCEPTOR	DENOMINACIÓ DEL PERCEPTOR	IMPORT	FINALITAT	REINTEGRAMENTS
Subvenciones: 2021/2021/3/700000/000/04300172T/ Convocatoria subvenciones Bono Escolar curs 2021-2022	***0017**	MAZUCENA SILVA VERDEXOTO	225,00	Varios	0,00
Subvenciones: 2021/2021/3/700000/000/43169539B/ Convocatoria subvenciones Bono Escolar curs 2021-2022	***6953**	SULEIKA ZAUÑE ALLCCA	675,00	Varios	0,00
Subvenciones: 2021/2021/3/700000/000/34104176Y/ Convocatoria subvenciones Bono Escolar curs 2021-2022	***0417**	LAURA BERDEJO ARRIBAS	675,00	Varios	0,00
Subvenciones: 2021/2021/3/700000/000/76573914Z/ Convocatoria subvenciones Bono Escolar curs 2021-2022	***7391**	MARTA BLANCO VILA	500,00	Varios	0,00
Subvenciones: 2021/2021/3/700000/000/43176461X/ Convocatoria subvenciones Bono Escolar curs 2021-2022	***7646**	LUCIA LLULL PRATS	500,00	Varios	0,00
Subvenciones: 2021/2021/3/700000/000/43175869Q/ Convocatoria subvenciones Bono Escolar curs 2021-2022	***7586**	YOLANDA ESCUDERO HERNANDEZ	500,00	Varios	0,00
Subvenciones: 2021/2021/3/700000/000/42997217M/ Convocatoria subvenciones Bono Escolar curs 2021-2022	***9721**	ANTONIA FERRER PERELLO	675,00	Varios	0,00
Subvenciones: 2021/2021/3/700000/000/43143142H/ Convocatoria subvenciones Bono Escolar curs 2021-2022	***4314**	CONCEPCION FRAU QUILES	675,00	Varios	0,00
Subvenciones: 2021/2021/3/700000/000/Y4044561W/ Convocatoria subvenciones Bono Escolar curs 2021-2022	***4456**	BARBARA MARIA GUERRA -	500,00	Varios	0,00
Subvenciones: 2021/2021/3/700000/000/43053993V/ Convocatoria subvenciones Bono Escolar curs 2021-2022	***5399**	CATALINA MAS ALONSO	675,00	Varios	0,00
Subvenciones: 2021/2021/3/700000/000/X8279021X/ Convocatoria subvenciones Bono Escolar curs 2021-2022	***7902**	CLAUDIA TEIXEIRA PINTO	675,00	Varios	0,00
Subvenciones: 2021/2021/3/700000/000/43172282V/ Convocatoria subvenciones Bono Escolar curs 2021-2022	***7228**	ALICIA AMORES VALIENTE	500,00	Varios	0,00

## TRANSFERÈNCIES I SUBVENCIONS CONCEDIDES

CARACTERÍSTIQUES	NIF DEL PERCEPTOR	DENOMINACIÓ DEL PERCEPTOR	IMPORT	FINALITAT	REINTEGRAMENTS
Subvenciones: 2021/2021/3/700000/000/ Y3709276B/ Convocatoria subvenciones Bono Escolar curs 2021-2022	***0927**	CLAUDIA LOIACONO ---	500,00	Varios	0,00
Subvenciones: 2021/2021/3/700000/000/ X2007278E/ Convocatoria subvenciones Bono Escolar curs 2021-2022	***0727**	JEAN CHISTOPHE BRANA	500,00	Varios	0,00
Subvenciones: 2021/2021/3/700000/000/ X7571488A/ Convocatoria subvenciones Bono Escolar curs 2021-2022	***7148**	SONIA GALKIN HUERFANO	675,00	Varios	0,00
Subvenciones: 2021/2021/3/700000/000/ Y5671053A/ Convocatoria subvenciones Bono Escolar curs 2021-2022	***7105**	DAVINA HAAG -	500,00	Varios	0,00
Subvenciones: 2021/2021/3/700000/000/ 43171517B/ Convocatoria subvenciones Bono Escolar curs 2021-2022	***7151**	ANA ISABEL MARTOS GUILLEM	500,00	Varios	0,00
Subvenciones: 2021/2021/3/700000/000/ 43139080G/ Convocatoria subvenciones Bono Escolar curs 2021-2022	***3908**	LUIS MATAS VANBOCKEL	675,00	Varios	0,00
Subvenciones: 2021/2021/3/700000/000/ 43121841S/ Convocatoria subvenciones Bono Escolar curs 2021-2022	***2184**	NEUS MATEU FIOL	675,00	Varios	0,00
Subvenciones: 2021/2021/3/700000/000/ 43163348F/ Convocatoria subvenciones Bono Escolar curs 2021-2022	***6334**	DOLORES CANTERO SUREDA	675,00	Varios	0,00
Subvenciones: 2021/2021/3/700000/000/ 43094550W/ Convocatoria subvenciones Bono Escolar curs 2021-2022	***9455**	EVA MARIA GARCIA RUIZ	500,00	Varios	0,00
Subvenciones: 2021/2021/3/700000/000/ 41536084Q/ Convocatoria subvenciones Bono Escolar curs 2021-2022	***3608**	MARGARITA GARRIDO SERRA	500,00	Varios	0,00
Subvenciones: 2021/2021/3/700000/000/ 43090332Q/ Convocatoria subvenciones Bono Escolar curs 2021-2022	***9033**	SANDRA ARJONA ANTEQUERA	675,00	Varios	0,00
Subvenciones: 2021/2021/3/700000/000/ 43178009V/ Convocatoria subvenciones Bono Escolar curs 2021-2022	***7800**	M.ANTONIA MOYÀ GOMILA	675,00	Varios	0,00



TRANSFERÈNCIES I SUBVENCIONS CONCEDIDES

CARACTERÍSTIQUES	NIF DEL PERCEPTOR	DENOMINACIÓ DEL PERCEPTOR	IMPORT	FINALITAT	REINTEGRAMENTS
Subvenciones: 2021/2021/3/700000/000/X6280604V/ Convocatoria subvenciones Bono Escolar curs 2021-2022	***8060**	AGATA ROSA ---	1.350,00	Varios	0,00
Subvenciones: 2021/2021/3/700000/000/43125534M/ Convocatoria subvenciones Bono Escolar curs 2021-2022	***2553**	CRISTINA SANCHEZ PACHON	675,00	Varios	0,00
Subvenciones: 2021/2021/3/700000/000/43212998T/ Convocatoria subvenciones Bono Escolar curs 2021-2022	***1299**	NURIA TALLON LASHERAS	500,00	Varios	0,00
Subvenciones: 2021/2021/3/700000/000/43152997Y/ Convocatoria subvenciones Bono Escolar curs 2021-2022	***5299**	NEREA UZCUDUN CASTELLANOS	675,00	Varios	0,00
Subvenciones: 2021/2021/3/700000/000/49923710W/ Convocatoria subvenciones Bono Escolar curs 2021-2022	***2371**	MARIA RENE BALDIVIEZO CHANGARAY	675,00	Varios	0,00
Subvenciones: 2021/2021/3/700000/000/43194165G/ Convocatoria subvenciones Bono Escolar curs 2021-2022	***9416**	TRINIDAD BARCELO SEDANO	500,00	Varios	0,00
Subvenciones: 2021/2021/3/700000/000/Y6981344F/ Convocatoria subvenciones Bono Escolar curs 2021-2022	***8134**	TATIANA BECERRA DELGADO	125,00	Varios	0,00
Subvenciones: 2021/2021/3/700000/000/Y6114627E/ Convocatoria subvenciones Bono Escolar curs 2021-2022	***1462**	VIOLA BRUNELLI ---	500,00	Varios	0,00
Subvenciones: 2021/2021/3/700000/000/43163326P/ Convocatoria subvenciones Bono Escolar curs 2021-2022	***6332**	VERONICA CABALLE RUIZ	125,00	Varios	0,00
Subvenciones: 2021/2021/3/700000/000/43049328K/ Convocatoria subvenciones Bono Escolar curs 2021-2022	***4932**	ANTONIO CAÑAVERAS CAMPOS	500,00	Varios	0,00
Subvenciones: 2021/2021/3/700000/000/Y3779369T/ Convocatoria subvenciones Bono Escolar curs 2021-2022	***7936**	GRISELDA CARRERA ---	75,00	Varios	0,00
Subvenciones: 2021/2021/3/700000/000/41695964T/ Convocatoria subvenciones Bono Escolar curs 2021-2022	***9596**	NELLYP CARRILLO FREIRE	500,00	Varios	0,00

## TRANSFERÈNCIES I SUBVENCIONS CONCEDIDES

CARACTERÍSTIQUES	NIF DEL PERCEPTOR	DENOMINACIÓ DEL PERCEPTOR	IMPORT	FINALITAT	REINTEGRAMENTS
Subvenciones: 2021/2021/3/700000/000/Y3472659H/ Convocatoria subvenciones Bono Escolar curs 2021-2022	***7265**	CATIALEXANDRA CONCEIÇAO DESOUSA	675,00	Varios	0,00
Subvenciones: 2021/2021/3/700000/000/43483220H/ Convocatoria subvenciones Bono Escolar curs 2021-2022	***8322**	AINA ITALIANI ROSSELLO	125,00	Varios	0,00
Subvenciones: 2021/2021/3/700000/000/X5610441M/ Convocatoria subvenciones Bono Escolar curs 2021-2022	***1044**	KHALID KRIMATE ---	437,50	Varios	0,00
Subvenciones: 2021/2021/3/700000/000/43170800F/ Convocatoria subvenciones Bono Escolar curs 2021-2022	***7080**	DIANA MADRIGAL SANCHIS	675,00	Varios	0,00
Subvenciones: 2021/2021/3/700000/000/43206462L/ Convocatoria subvenciones Bono Escolar curs 2021-2022	***0646**	RAQUEL MARTINEZ CASTELLANO	300,00	Varios	0,00
Subvenciones: 2021/2021/3/700000/000/43183630A/ Convocatoria subvenciones Bono Escolar curs 2021-2022	***8363**	MARINA MARTINEZ POMAR	500,00	Varios	0,00
Subvenciones: 2021/2021/3/700000/000/29198786X/ Convocatoria subvenciones Bono Escolar curs 2021-2022	***9878**	NURIA MINGUEZ ORTIZ	500,00	Varios	0,00
Subvenciones: 2021/2021/3/700000/000/Y4467218B/ Convocatoria subvenciones Bono Escolar curs 2021-2022	***6721**	DAYANA.A ORIHUELA FLORES	675,00	Varios	0,00
Subvenciones: 2021/2021/3/700000/000/33279792B/ Convocatoria subvenciones Bono Escolar curs 2021-2022	***7979**	GRETA OUTES REGUEIRO	500,00	Varios	0,00
Subvenciones: 2021/2021/3/700000/000/43138157R/ Convocatoria subvenciones Bono Escolar curs 2021-2022	***3815**	ROCIO PACHO VALLEJO	675,00	Varios	0,00
Subvenciones: 2021/2021/3/700000/000/X3124443P/ Convocatoria subvenciones Bono Escolar curs 2021-2022	***2444**	CAROLINA MERCEDES RIOS GARCES	75,00	Varios	0,00
Subvenciones: 2021/2021/3/700000/000/43199002B/ Convocatoria subvenciones Bono Escolar curs 2021-2022	***9900**	SANDRA SCHNEIDER BARCELO	675,00	Varios	0,00

## TRANSFERÈNCIES I SUBVENCIONS CONCEDIDES

CARACTERÍSTIQUES	NIF DEL PERCEPTOR	DENOMINACIÓ DEL PERCEPTOR	IMPORT	FINALITAT	REINTEGRAMENTS
Subvenciones: 2021/2021/3/700000/000/43102598T/ Convocatoria subvenciones Bono Escolar curs 2021-2022	***0259**	JOANM TORRES RIGO	1.000,00	Varios	0,00
Subvenciones: 2021/2021/3/700000/000/49866612J/ Convocatoria subvenciones Bono Escolar curs 2021-2022	***6661**	JUANP VALAREZO LOAYZA	500,00	Varios	0,00
Subvenciones: 2021/2021/3/700000/000/X9117121J/ Convocatoria subvenciones Bono Escolar curs 2021-2022	***1712**	MIHAELA VRAJITORU ---	125,00	Varios	0,00
Subvenciones: 2021/2021/3/700000/000/43105861C/ Convocatoria subvenciones Bono Escolar curs 2021-2022	***0586**	NEREA ZABALA PRADOS	125,00	Varios	0,00
Subvenciones: 2021/2021/3/700000/000/Y6094273T/ Convocatoria subvenciones Bono Escolar curs 2021-2022	***9427**	ZABNAB ELGHARAM ---	675,00	Varios	0,00
Subvenciones: 2021/2021/3/700000/000/X6849851Z/ Convocatoria subvenciones Bono Escolar curs 2021-2022	***4985**	MIGUELF GOMEZ FIGUEROA	675,00	Varios	0,00
Subvenciones: 2021/2021/3/700000/000/Y0613118K/ Convocatoria subvenciones Bono Escolar curs 2021-2022	***1311**	FARAH KHARBOUCH ---	675,00	Varios	0,00
Subvenciones: 2021/2021/3/700000/000/43192493B/ Convocatoria subvenciones Bono Escolar curs 2021-2022	***9249**	SILVIA LOPEZ PONS	675,00	Varios	0,00
Subvenciones: 2021/2021/3/700000/000/Y6014672W/ Convocatoria subvenciones Bono Escolar curs 2021-2022	***1467**	ANNA LYS ---	500,00	Varios	0,00
Subvenciones: 2021/2021/3/700000/000/43185659P/ Convocatoria subvenciones Bono Escolar curs 2021-2022	***8565**	ESTEFANIA PERALTA RUIZ	675,00	Varios	0,00
Subvenciones: 2021/2021/3/700000/000/Y7896027A/ Convocatoria subvenciones Bono Escolar curs 2021-2022	***9602**	DIANA PULGARIN VILLADA	675,00	Varios	0,00
Subvenciones: 2021/2021/3/700000/000/41540599T/ Convocatoria subvenciones Bono Escolar curs 2021-2022	***4059**	ANDREA ROTGER MORENO	675,00	Varios	0,00

## TRANSFERÈNCIES I SUBVENCIONS CONCEDIDES

CARACTERÍSTIQUES	NIF DEL PERCEPTOR	DENOMINACIÓ DEL PERCEPTOR	IMPORT	FINALITAT	REINTEGRAMENTS
Subvencions: 2021/2021/3/700000/000/45184350E/ Convocatoria subvenciones Bono Escolar curs 2021-2022	***8435**	MISABEL ZAMORA SANCHEZ	500,00	Varios	0,00
Subvencions: 2021/2021/3/700000/000/26967144N/ Convocatoria subvenciones Bono Escolar curs 2021-2022	***6714**	ELISABET CUBILLO PIMENTEL	675,00	Varios	0,00
Subvencions: 2021/2021/3/700000/000/43181748F/ Convocatoria subvenciones Bono Escolar curs 2021-2022	***8174**	INES GARAU DEMEER	500,00	Varios	0,00
Subvencions: 2021/2021/3/700000/000/43172409Y/ Convocatoria subvenciones Bono Escolar curs 2021-2022	***7240**	BEATRIZ JAUME AMENGUAL	500,00	Varios	0,00
Subvencions: 2021/2021/3/700000/000/75959231Y/ Convocatoria subvenciones Bono Escolar curs 2021-2022	***5923**	ROCIO IZASKUN JIMENEZ CALPE	500,00	Varios	0,00
Subvencions: 2021/2021/3/700000/000/43128473T/ Convocatoria subvenciones Bono Escolar curs 2021-2022	***2847**	INMACULADA ORDONEZ LEON	500,00	Varios	0,00
Subvencions: 2021/2021/3/700000/000/43201555B/ Convocatoria subvenciones Bono Escolar curs 2021-2022	***0155**	NOEMI QUIÑONERO CASTRO	500,00	Varios	0,00
Subvencions: 2021/2021/3/700000/000/75144596P/ Convocatoria subvenciones Bono Escolar curs 2021-2022	***4459**	GABRIEL RUEDA ESPINOSA	500,00	Varios	0,00
Subvencions: 2021/2021/3/700000/000/43180557N/ Convocatoria subvenciones Bono Escolar curs 2021-2022	***8055**	MARIA VERDEJO ALSINA	500,00	Varios	0,00
Subvencions: 2021/2021/3/700000/000/54874296E/ Convocatoria subvenciones Bono Escolar curs 2021-2022	***7429**	BARBARA AREN RODRIGUEZ	500,00	Varios	0,00
Subvencions: 2021/2021/3/700000/000/43171625G/ Convocatoria subvenciones Bono Escolar curs 2021-2022	***7162**	GUADALUPE EXPOSITO BOHORQUEZ	500,00	Varios	0,00
Subvencions: 2021/2021/3/700000/000/49776181H/ Convocatoria subvenciones Bono Escolar curs 2021-2022	***7618**	THAINA NAVARRO BARATA	675,00	Varios	0,00

## TRANSFERÈNCIES I SUBVENCIONS CONCEDIDES

CARACTERÍSTIQUES	NIF DEL PERCEPTOR	DENOMINACIÓ DEL PERCEPTOR	IMPORT	FINALITAT	REINTEGRAMENTS
Subvenciones: 2021/2021/3/700000/000/43110222B/ Convocatoria subvenciones Bono Escolar curs 2021-2022	***1022**	MAGDALENA SALOM MARIANO	500,00	Varios	0,00
Subvenciones: 2021/2021/3/700000/000/43137197F/ Convocatoria subvenciones Bono Escolar curs 2021-2022	***3719**	PATRICIA CABRERA FERNANDEZ	500,00	Varios	0,00
Subvenciones: 2021/2021/3/700000/000/Y5173530Q/ Convocatoria subvenciones Bono Escolar curs 2021-2022	***7353**	HILARY ROGERS OLIVIA	675,00	Varios	0,00
Subvenciones: 2021/2021/3/700000/000/43181352W/ Convocatoria subvenciones Bono Escolar curs 2021-2022	***8135**	SOL ORDOÑEZ GONZALEZ	500,00	Varios	0,00
Subvenciones: 2021/2021/3/700000/000/43214030C/ Convocatoria subvenciones Bono Escolar curs 2021-2022	***1403**	LORENA PEREZ CAPELLA	500,00	Varios	0,00
Subvenciones: 2021/2021/3/700000/000/Y3779369T/ Convocatoria subvenciones Bono Escolar curs 2021-2022	***7936**	GRISELDA CARRERA ---	50,00	Varios	0,00
Subvenciones: 2021/2021/3/700000/000/38865373L/ Convocatoria subvenciones Bono Escolar curs 2021-2022	***6537**	MARC ALARCON RUZ	500,00	Varios	0,00
Subvenciones: 2021/2021/3/700000/000/49922027K/ Convocatoria subvenciones Bono Escolar curs 2021-2022	***2202**	SERGIY ALEKSANDROVICH BUKIN BUKIN	500,00	Varios	0,00
Subvenciones: 2021/2021/3/700000/000/43151315A/ Convocatoria subvenciones Bono Escolar curs 2021-2022	***5131**	CATALINA COLL ROSA	50,00	Varios	0,00
Subvenciones: 2021/2021/3/700000/000/49613805E/ Convocatoria subvenciones Bono Escolar curs 2021-2022	***1380**	CANDY CORTES ZAMBRANO	500,00	Varios	0,00
Subvenciones: 2021/2021/3/700000/000/54631159H/ Convocatoria subvenciones Bono Escolar curs 2021-2022	***3115**	ELIANA DURAN CARRIZO	675,00	Varios	0,00
Subvenciones: 2021/2021/3/700000/000/43159972N/ Convocatoria subvenciones Bono Escolar curs 2021-2022	***5997**	MARTA ENSEÑAT ROZALEN	500,00	Varios	0,00

TRANSFERÈNCIES I SUBVENCIONS CONCEDIDES

CARACTERÍSTIQUES	NIF DEL PERCEPTOR	DENOMINACIÓ DEL PERCEPTOR	IMPORT	FINALITAT	REINTEGRAMENTS
Subvenciones: 2021/2021/3/700000/000/43202583G/ Convocatoria subvenciones Bono Escolar curs 2021-2022	***0258**	MARTINA FOZ VIDAL	500,00	Varios	0,00
Subvenciones: 2021/2021/3/700000/000/49928104A/ Convocatoria subvenciones Bono Escolar curs 2021-2022	***2810**	ELIANA DESIRE GARCIA DURAN	500,00	Varios	0,00
Subvenciones: 2021/2021/3/700000/000/X7670677Q/ Convocatoria subvenciones Bono Escolar curs 2021-2022	***7067**	XIAOSI JIANG ---	675,00	Varios	0,00
Subvenciones: 2021/2021/3/700000/000/52030680B/ Convocatoria subvenciones Bono Escolar curs 2021-2022	***3068**	GINA LAGARAS DELAPEÑA	500,00	Varios	0,00
Subvenciones: 2021/2021/3/700000/000/49921574M/ Convocatoria subvenciones Bono Escolar curs 2021-2022	***2157**	BETSY LOOR CALDERON	675,00	Varios	0,00
Subvenciones: 2021/2021/3/700000/000/43160638B/ Convocatoria subvenciones Bono Escolar curs 2021-2022	***6063**	SARA KIMBERLY	500,00	Varios	0,00
Subvenciones: 2021/2021/3/700000/000/45697789D/ Convocatoria subvenciones Bono Escolar curs 2021-2022	***9778**	CLAUDIA LORENA PENAGOS REYES	675,00	Varios	0,00
Subvenciones: 2021/2021/3/700000/000/Y5454361V/ Convocatoria subvenciones Bono Escolar curs 2021-2022	***5436**	VALENTINA REBROVA ---	500,00	Varios	0,00
Subvenciones: 2021/2021/3/700000/000/Y8663476B/ Convocatoria subvenciones Bono Escolar curs 2021-2022	***6347**	DEISY ROJAS GALEANO	150,00	Varios	0,00
Subvenciones: 2021/2021/3/700000/000/Y1430152A/ Convocatoria subvenciones Bono Escolar curs 2021-2022	***3015**	IBRAHIMA SARR	500,00	Varios	0,00
Subvenciones: 2021/2021/3/700000/000/01874005B/ Convocatoria subvenciones Bono Escolar curs 2021-2022	***7400**	LIZETH TORRES DURAN	150,00	Varios	0,00
Subvenciones: 2021/2021/3/700000/000/X5628471A/ Convocatoria subvenciones Bono Escolar curs 2021-2022	***2847**	JENIFFER VELEZ VELAZQUEZ	675,00	Varios	0,00

## TRANSFERÈNCIES I SUBVENCIONS CONCEDIDES

CARACTERÍSTIQUES	NIF DEL PERCEPTOR	DENOMINACIÓ DEL PERCEPTOR	IMPORT	FINALITAT	REINTEGRAMENTS
Subvenciones: 2021/2021/3/700000/000/41515588J/ Convocatoria subvenciones Bono Escolar curs 2021-2022	***1558**	FRANCISCA BINIMELIS BENNASAR	270,00	Varios	0,00
Subvenciones: 2021/2021/3/700000/000/X6541659E/ Convocatoria subvenciones Bono Escolar curs 2021-2022	***4165**	ROLANDOMARCELO BUSTOS ---	500,00	Varios	0,00
Subvenciones: 2021/2021/3/700000/000/43157184F/ Convocatoria subvenciones Bono Escolar curs 2021-2022	***5718**	MARIADELLUC CARDELL GAMUNDI	675,00	Varios	0,00
Subvenciones: 2021/2021/3/700000/000/43161505G/ Convocatoria subvenciones Bono Escolar curs 2021-2022	***6150**	ROCIO ISABEL FERNANDEZ SALINAS	500,00	Varios	0,00
Subvenciones: 2021/2021/3/700000/000/Y1349016B/ Convocatoria subvenciones Bono Escolar curs 2021-2022	***4901**	MIRIAM ELISA MARTINEZ -	500,00	Varios	0,00
Subvenciones: 2021/2021/3/700000/000/43226817L/ Convocatoria subvenciones Bono Escolar curs 2021-2022	***2681**	JEZABEL MARTINEZ MAS	500,00	Varios	0,00
Subvenciones: 2021/2021/3/700000/000/43178150C/ Convocatoria subvenciones Bono Escolar curs 2021-2022	***7815**	ESTER PERALVAREZ BUENO	675,00	Varios	0,00
Subvenciones: 2021/2021/3/700000/000/43183475D/ Convocatoria subvenciones Bono Escolar curs 2021-2022	***8347**	CONCHI PEREZ ROSSELLO	500,00	Varios	0,00
Subvenciones: 2021/2021/3/700000/000/X2161268G/ Convocatoria subvenciones Bono Escolar curs 2021-2022	***6126**	MONIQUE PIETSCH ---	675,00	Varios	0,00
Subvenciones: 2021/2021/3/700000/000/43191148T/ Convocatoria subvenciones Bono Escolar curs 2021-2022	***9114**	M.VICTORIA SANCHEZ GELABERT	675,00	Varios	0,00
Subvenciones: 2021/2021/3/700000/000/43172257S/ Convocatoria subvenciones Bono Escolar curs 2021-2022	***7225**	GLADYS ADAMUZ RAMIS	500,00	Varios	0,00
Subvenciones: 2021/2021/3/700000/000/31706680F/ Convocatoria subvenciones Bono Escolar curs 2021-2022	***0668**	ANDREA CABRERA VILLAGRAN	500,00	Varios	0,00

## TRANSFERÈNCIES I SUBVENCIONS CONCEDIDES

CARACTERÍSTIQUES	NIF DEL PERCEPTOR	DENOMINACIÓ DEL PERCEPTOR	IMPORT	FINALITAT	REINTEGRAMENTS
Subvencions: 2021/2021/3/700000/000/43108913J/ Convocatoria subvenciones Bono Escolar curs 2021-2022	***0891**	NATIVIDAD CALDERON BECERRA	500,00	Varios	0,00
Subvencions: 2021/2021/3/700000/000/43210859T/ Convocatoria subvenciones Bono Escolar curs 2021-2022	***1085**	AMANDA COLOM RAMIS	675,00	Varios	0,00
Subvencions: 2021/2021/3/700000/000/Y4777973J/ Convocatoria subvenciones Bono Escolar curs 2021-2022	***7797**	CORALYS DELEON CANDELARIO	675,00	Varios	0,00
Subvencions: 2021/2021/3/700000/000/43082988D/ Convocatoria subvenciones Bono Escolar curs 2021-2022	***8298**	MIREIA GARCIAS BUADES	675,00	Varios	0,00
Subvencions: 2021/2021/3/700000/000/02275546H/ Convocatoria subvenciones Bono Escolar curs 2021-2022	***7554**	DEBORA HERNANDEZ MENENDEZ	50,00	Varios	0,00
Subvencions: 2021/2021/3/700000/000/43159149V/ Convocatoria subvenciones Bono Escolar curs 2021-2022	***5914**	AMANDA JULIAN SUAREZ	50,00	Varios	0,00
Subvencions: 2021/2021/3/700000/000/43173308P/ Convocatoria subvenciones Bono Escolar curs 2021-2022	***7330**	YOLANDA LOPEZ CAPO	500,00	Varios	0,00
Subvencions: 2021/2021/3/700000/000/43120851Z/ Convocatoria subvenciones Bono Escolar curs 2021-2022	***2085**	CAROLINA MARIN ARENAS	50,00	Varios	0,00
Subvencions: 2021/2021/3/700000/000/43222588E/ Convocatoria subvenciones Bono Escolar curs 2021-2022	***2258**	NEUS NICOLAU CALAFELL	500,00	Varios	0,00
Subvencions: 2021/2021/3/700000/000/X8857662V/ Convocatoria subvenciones Bono Escolar curs 2021-2022	***5766**	CAMELIA NICULAI ---	675,00	Varios	0,00
Subvencions: 2021/2021/3/700000/000/49777485B/ Convocatoria subvenciones Bono Escolar curs 2021-2022	***7748**	YANIRE QUIJANO REATEGUI	200,00	Varios	0,00
Subvencions: 2021/2021/3/700000/000/43166710B/ Convocatoria subvenciones Bono Escolar curs 2021-2022	***6671**	LAURA RAMIS JIMENEZ	500,00	Varios	0,00



## TRANSFERÈNCIES I SUBVENCIONS CONCEDIDES

CARACTERÍSTIQUES	NIF DEL PERCEPTOR	DENOMINACIÓ DEL PERCEPTOR	IMPORT	FINALITAT	REINTEGRAMENTS
Subvencions: 2021/2021/3/700000/000/43215326M/ Convocatoria subvenciones Bono Escolar curs 2021-2022	***1532**	TANIA RODRIGUEZ GARCIA	500,00	Varios	0,00
Subvencions: 2021/2021/3/700000/000/43140796H/ Convocatoria subvenciones Bono Escolar curs 2021-2022	***4079**	BEATRIZ RUIZ MORENO	675,00	Varios	0,00
Subvencions: 2021/2021/3/700000/000/43155164B/ Convocatoria subvenciones Bono Escolar curs 2021-2022	***5516**	GABRIEL RUL-LAN FERRAGUT	500,00	Varios	0,00
Subvencions: 2021/2021/3/700000/000/X2923762W/ Convocatoria subvenciones Bono Escolar curs 2021-2022	***2376**	LOREDANA DORINA SUCIA	500,00	Varios	0,00
Subvencions: 2021/2021/3/700000/000/49776599E/ Convocatoria subvenciones Bono Escolar curs 2021-2022	***7659**	MELANIE SOLANO JARAMILLO	500,00	Varios	0,00
Subvencions: 2021/2021/3/700000/000/Y5705839J/ Convocatoria subvenciones Bono Escolar curs 2021-2022	***0583**	LAURANE GUIDOUX LECLERCA	500,00	Varios	0,00
Subvencions: 2021/2021/3/700000/000/Y1843876A/ Convocatoria subvenciones Bono Escolar curs 2021-2022	***4387**	KAPIL KUMAR ---	675,00	Varios	0,00
Subvencions: 2021/2021/3/700000/000/X9596145Q/ Convocatoria subvenciones Bono Escolar curs 2021-2022	***9614**	JAINUL.A MOHOMED ZINELJAZAIR	500,00	Varios	0,00
Subvencions: 2021/2021/3/700000/000/43199514V/ Convocatoria subvenciones Bono Escolar curs 2021-2022	***9951**	CARLOS MUNAR ZUAZO	675,00	Varios	0,00
Subvencions: 2021/2021/3/700000/000/Y1751212Y/ Convocatoria subvenciones Bono Escolar curs 2021-2022	***5121**	ILZE STAFECKA	500,00	Varios	0,00
Subvencions: 2021/2021/3/700000/000/X9662577R/ Convocatoria subvenciones Bono Escolar curs 2021-2022	***6257**	IRINA TODOROVA KIROVA	500,00	Varios	0,00
Subvencions: 2021/2021/3/700000/000/Y6028967Z/ Convocatoria subvenciones Bono Escolar curs 2021-2022	***2896**	ROSAURA VALERGA ---	500,00	Varios	0,00

TRANSFERÈNCIES I SUBVENCIONS CONCEDIDES

CARACTERÍSTIQUES	NIF DEL PERCEPTOR	DENOMINACIÓ DEL PERCEPTOR	IMPORT	FINALITAT	REINTEGRAMENTS
Subvencions: 2021/2021/3/700000/000/X9319136L/ Convocatoria subvenciones Bono Escolar curs 2021-2022	***1913**	MARIYANA ZHELEVA ZHELEVA	675,00	Varios	0,00
Subvencions: 2021/2021/3/700000/000/X5419596Z/ Convocatoria subvenciones Bono Escolar curs 2021-2022	***1959**	PAOLA BEJARANO LANCHEROS	675,00	Varios	0,00
Subvencions: 2021/2021/3/700000/000/43173226H/ Convocatoria subvenciones Bono Escolar curs 2021-2022	***7322**	BRISA MONTERROSO ZAPPAROLI	675,00	Varios	0,00
Subvencions: 2021/2021/3/700000/000/37342789N/ Convocatoria subvenciones Bono Escolar curs 2021-2022	***4278**	JUAN.A PERELLO NOLERAS	500,00	Varios	0,00
Subvencions: 2021/2021/3/700000/000/43145756X/ Convocatoria subvenciones Bono Escolar curs 2021-2022	***4575**	MARIA SOCIAS CONTRERAS	675,00	Varios	0,00
Subvencions: 2021/2021/3/700000/000/78108466Y/ Convocatoria subvenciones Bono Escolar curs 2021-2022	***0846**	CLARA ALAVI HUAQUERA	200,00	Varios	0,00
Subvencions: 2021/2021/3/700000/000/Y0928080K/ Convocatoria subvenciones Bono Escolar curs 2021-2022	***2808**	SARA ALVARENGA MARTINEZ	500,00	Varios	0,00
Subvencions: 2021/2021/3/700000/000/30214188P/ Convocatoria subvenciones Bono Escolar curs 2021-2022	***1418**	RAUL GOMEZ ORTEGA	135,00	Varios	0,00
Subvencions: 2021/2021/3/700000/000/43047276Q/ Convocatoria subvenciones Bono Escolar curs 2021-2022	***4727**	ENRIQUE GUTIERREZ DE SAN MIGUEL FIGUERA	575,00	Varios	0,00
Subvencions: 2021/2021/3/700000/000/41518711P/ Convocatoria subvenciones Bono Escolar curs 2021-2022	***1871**	MIGUEL.A ILLESCAS VACA	675,00	Varios	0,00
Subvencions: 2021/2021/3/700000/000/41713367S/ Convocatoria subvenciones Bono Escolar curs 2021-2022	***1336**	REINA JALDIN UGARTE	675,00	Varios	0,00
Subvencions: 2021/2021/3/700000/000/54624988B/ Convocatoria subvenciones Bono Escolar curs 2021-2022	***2498**	BENITA MALDONADO TOMAS	187,50	Varios	0,00

## TRANSFERÈNCIES I SUBVENCIONS CONCEDIDES

CARACTERÍSTIQUES	NIF DEL PERCEPTOR	DENOMINACIÓ DEL PERCEPTOR	IMPORT	FINALITAT	REINTEGRAMENTS
Subvenciones: 2021/2021/3/700000/000/X7366682N/ Convocatoria subvenciones Bono Escolar curs 2021-2022	***6668**	MANUEL PRADO MOREIRA	337,50	Varios	0,00
Subvenciones: 2021/2021/3/700000/000/43170930E/ Convocatoria subvenciones Bono Escolar curs 2021-2022	***7093**	MARIA PUJADAS SUAU	562,50	Varios	0,00
Subvenciones: 2021/2021/3/700000/000/49908069R/ Convocatoria subvenciones Bono Escolar curs 2021-2022	***0806**	MIRIAM SALAZAR ROJAS	150,00	Varios	0,00
Subvenciones: 2021/2021/3/700000/000/Y0829322W/ Convocatoria subvenciones Bono Escolar curs 2021-2022	***2932**	KAREN VILA CASTELO	675,00	Varios	0,00
Subvenciones: 2021/2021/3/700000/000/45612039A/ Convocatoria subvenciones Bono Escolar curs 2021-2022	***1203**	MAY WONG DELGADO	562,50	Varios	0,00
Subvenciones: 2021/2021/3/700000/000/Y0919594E/ Convocatoria subvenciones Bono Escolar curs 2021-2022	***1959**	SANTOS YUCRA FLORES	500,00	Varios	0,00
Subvenciones: 2021/2021/3/700000/000/43150911J/ Convocatoria subvenciones Bono Escolar curs 2021-2022	***5091**	MARGARITA ANTIGUES RAMIS	500,00	Varios	0,00
Subvenciones: 2021/2021/3/700000/000/Y6353776V/ Convocatoria subvenciones Bono Escolar curs 2021-2022	***5377**	REINA DOMINGUEZ RODRIGUEZ	500,00	Varios	0,00
Subvenciones: 2021/2021/3/700000/000/49921262S/ Convocatoria subvenciones Bono Escolar curs 2021-2022	***2126**	YERIKA GIRALT GARCIA	675,00	Varios	0,00
Subvenciones: 2021/2021/3/700000/000/X3803399G/ Convocatoria subvenciones Bono Escolar curs 2021-2022	***0339**	GABRIELA.MARINA GONZALEZ ---	500,00	Varios	0,00
Subvenciones: 2021/2021/3/700000/000/16577656S/ Convocatoria subvenciones Bono Escolar curs 2021-2022	***7765**	CESAR GONZALEZ VILLANUEVA	675,00	Varios	0,00
Subvenciones: 2021/2021/3/700000/000/Y1513061C/ Convocatoria subvenciones Bono Escolar curs 2021-2022	***1306**	MARLENE LAIME RODRIGUEZ	675,00	Varios	0,00

TRANSFERÈNCIES I SUBVENCIONS CONCEDIDES

CARACTERÍSTIQUES	NIF DEL PERCEPTOR	DENOMINACIÓ DEL PERCEPTOR	IMPORT	FINALITAT	REINTEGRAMENTS
Subvencions: 2021/2021/3/700000/000/43186339K/ Convocatoria subvenciones Bono Escolar curs 2021-2022	***8633**	JOSEFA PALAO PEIRO	675,00	Varios	0,00
Subvencions: 2021/2021/3/700000/000/53600812W/ Convocatoria subvenciones Bono Escolar curs 2021-2022	***0081**	RAMON RODRIGO RUIZ	500,00	Varios	0,00
Subvencions: 2021/2021/3/700000/000/43205613K/ Convocatoria subvenciones Bono Escolar curs 2021-2022	***0561**	FRANCISCA ROSSELLO CALAFELL	675,00	Varios	0,00
Subvencions: 2021/2021/3/700000/000/44334066W/ Convocatoria subvenciones Bono Escolar curs 2021-2022	***3406**	LIBE VALENCIAGA AIZPURUA	500,00	Varios	0,00
Subvencions: 2021/2021/3/700000/000/X8891651N/ Convocatoria subvenciones Bono Escolar curs 2021-2022	***9165**	BORYANA VELIKOVA PETKOVA	500,00	Varios	0,00
Subvencions: 2021/2021/3/700000/000/43145601Q/ Convocatoria subvenciones Bono Escolar curs 2021-2022	***4560**	MARIA FRANCISCA AMBROS POL	1.000,00	Varios	0,00
Subvencions: 2021/2021/3/700000/000/43151533Z/ Convocatoria subvenciones Bono Escolar curs 2021-2022	***5153**	M.ANTONIA BOU GARCIA	675,00	Varios	0,00
Subvencions: 2021/2021/3/700000/000/70890000K/ Convocatoria subvenciones Bono Escolar curs 2021-2022	***9000**	REBECA GARCIA VELASCO	500,00	Varios	0,00
Subvencions: 2021/2021/3/700000/000/43167284X/ Convocatoria subvenciones Bono Escolar curs 2021-2022	***6728**	MONTSERRAT JANER CASAS	500,00	Varios	0,00
Subvencions: 2021/2021/3/700000/000/43181250S/ Convocatoria subvenciones Bono Escolar curs 2021-2022	***8125**	MARTA JIMENEZ ALEMANY	500,00	Varios	0,00
Subvencions: 2021/2021/3/700000/000/43141815W/ Convocatoria subvenciones Bono Escolar curs 2021-2022	***4181**	ALBERTO MASCARO PALMER	500,00	Varios	0,00
Subvencions: 2021/2021/3/700000/000/43185131D/ Convocatoria subvenciones Bono Escolar curs 2021-2022	***8513**	BARBARA CAIMARI GAMUNDI	675,00	Varios	0,00

## TRANSFERÈNCIES I SUBVENCIONS CONCEDIDES

CARACTERÍSTIQUES	NIF DEL PERCEPTOR	DENOMINACIÓ DEL PERCEPTOR	IMPORT	FINALITAT	REINTEGRAMENTS
Subvenciones: 2021/2021/3/700000/000/43207977Q/ Convocatoria subvenciones Bono Escolar curs 2021-2022	***0797**	AINA CRESPI SORELL	500,00	Varios	0,00
Subvenciones: 2021/2021/3/700000/000/43160134J/ Convocatoria subvenciones Bono Escolar curs 2021-2022	***6013**	M.ANTONIA POCOVI SALLEINS	675,00	Varios	0,00
Subvenciones: 2021/2021/3/700000/000/43210244Y/ Convocatoria subvenciones Bono Escolar curs 2021-2022	***1024**	SEBASTIANA POCOVI SALLEINS	500,00	Varios	0,00
Subvenciones: 2021/2021/3/700000/000/04624519R/ Convocatoria subvenciones Bono Escolar curs 2021-2022	***2451**	ALBA REYES NIÑO DE ZEPEDA	500,00	Varios	0,00
Subvenciones: 2021/2021/3/700000/000/43097185S/ Convocatoria subvenciones Bono Escolar curs 2021-2022	***9718**	JOANA BUSQUETS GIL	405,00	Varios	0,00
Subvenciones: 2021/2021/3/700000/000/28809201E/ Convocatoria subvenciones Bono Escolar curs 2021-2022	***0920**	MJOSE DEANCA LEÓN	200,00	Varios	0,00
Subvenciones: 2021/2021/3/700000/000/51108114K/ Convocatoria subvenciones Bono Escolar curs 2021-2022	***0811**	IRENE GONZALEZ CORTES	200,00	Varios	0,00
Subvenciones: 2021/2021/3/700000/000/43177353M/ Convocatoria subvenciones Bono Escolar curs 2021-2022	***7735**	M.ANTONIA VERDERA COMAS	300,00	Varios	0,00
Subvenciones: 2021/2021/3/700000/000/43208870N/ Convocatoria subvenciones Bono Escolar curs 2021-2022	***0887**	AINOHA VIDAL MEDINA	300,00	Varios	0,00
Subvenciones: 2021/2021/3/700000/000/46393765M/ Convocatoria subvenciones Bono Escolar curs 2021-2022	***9376**	ABRAHAM BARROS GARCIA	300,00	Varios	0,00
Subvenciones: 2021/2021/3/700000/000/24218921J/ Convocatoria subvenciones Bono Escolar curs 2021-2022	***1892**	ROSA MARIA BELTRAN ALONSO	540,00	Varios	0,00
Subvenciones: 2021/2021/3/700000/000/41540059N/ Convocatoria subvenciones Bono Escolar curs 2021-2022	***4005**	ANTONIA CÂMARA NAVARRO	600,00	Varios	0,00

TRANSFERÈNCIES I SUBVENCIONS CONCEDIDES

CARACTERÍSTIQUES	NIF DEL PERCEPTOR	DENOMINACIÓ DEL PERCEPTOR	IMPORT	FINALITAT	REINTEGRAMENTS
Subvenciones: 2021/2021/3/700000/000/43180811J/ Convocatoria subvenciones Bono Escolar curs 2021-2022	***8081**	ROCIO ESTARELLAS PUYA	200,00	Varios	0,00
Subvenciones: 2021/2021/3/700000/000/43175740W/ Convocatoria subvenciones Bono Escolar curs 2021-2022	***7574**	ALEJANDRO FONTIRROIG CARRIO	320,00	Varios	0,00
Subvenciones: 2021/2021/3/700000/000/72824404X/ Convocatoria subvenciones Bono Escolar curs 2021-2022	***2440**	CLARA JULIANI MARTINEZ	300,00	Varios	0,00
Subvenciones: 2021/2021/3/700000/000/43121903P/ Convocatoria subvenciones Bono Escolar curs 2021-2022	***2190**	ELENA MANTERO HEREDIA	810,00	Varios	0,00
Subvenciones: 2021/2021/3/700000/000/04852274X/ Convocatoria subvenciones Bono Escolar curs 2021-2022	***5227**	IRENE MARTINEZ CORREAS	40,00	Varios	0,00
Subvenciones: 2021/2021/3/700000/000/32096877D/ Convocatoria subvenciones Bono Escolar curs 2021-2022	***9687**	ANA MORENO LARA	300,00	Varios	0,00
Subvenciones: 2021/2021/3/700000/000/Y2633459L/ Convocatoria subvenciones Bono Escolar curs 2021-2022	***3345**	EKATERINA PARENKOVA	135,00	Varios	0,00
Subvenciones: 2021/2021/3/700000/000/03899831C/ Convocatoria subvenciones Bono Escolar curs 2021-2022	***9983**	CRISTINA RIVERO GARCIA	405,00	Varios	0,00
Subvenciones: 2021/2021/3/700000/000/43483337C/ Convocatoria subvenciones Bono Escolar curs 2021-2022	***8333**	CATALINA SCHLICHT RODRIGUEZ	135,00	Varios	0,00
Subvenciones: 2021/2021/3/700000/000/43210188L/ Convocatoria subvenciones Bono Escolar curs 2021-2022	***1018**	YOLANDA LOPEZ QUERO	500,00	Varios	0,00
Subvenciones: 2021/2021/3/700000/000/43160876L/ Convocatoria subvenciones Bono Escolar curs 2021-2022	***6087**	DEBORA LOPEZ RUIZ	540,00	Varios	0,00
Subvenciones: 2021/2021/3/700000/000/43182040T/ Convocatoria subvenciones Bono Escolar curs 2021-2022	***8204**	MARIA.DEL.CARMEN ARIAS SALOM	1.350,00	Varios	0,00

## TRANSFERÈNCIES I SUBVENCIONS CONCEDIDES

CARACTERÍSTIQUES	NIF DEL PERCEPTOR	DENOMINACIÓ DEL PERCEPTOR	IMPORT	FINALITAT	REINTEGRAMENTS
Subvenciones: 2021/2021/3/700000/000/28615501M/ Convocatoria subvenciones Bono Escolar curs 2021-2022	***1550**	JARA FERNANDEZ ARROYO	540,00	Varios	0,00
Subvenciones: 2021/2021/3/700000/000/43162579C/ Convocatoria subvenciones Bono Escolar curs 2021-2022	***6257**	PEDRO DEJUAN AMENGUAL	200,00	Varios	0,00
Subvenciones: 2021/2021/3/700000/000/55086688D/ Convocatoria subvenciones Bono Escolar curs 2021-2022	***8668**	VENUS DELROSARIO TORALBA	175,00	Varios	0,00
Subvenciones: 2021/2021/3/700000/000/X7551211N/ Convocatoria subvenciones Bono Escolar curs 2021-2022	***5121**	DANIELA DYANKOVA GYUZELEVA BONCHEVA	540,00	Varios	0,00
Subvenciones: 2021/2021/3/700000/000/Y3619381T/ Convocatoria subvenciones Bono Escolar curs 2021-2022	***1938**	CATALINA GABOB	270,00	Varios	0,00
Subvenciones: 2021/2021/3/700000/000/44053060X/ Convocatoria subvenciones Bono Escolar curs 2021-2022	***5306**	IVAN GARCIA SABORIDO	270,00	Varios	0,00
Subvenciones: 2021/2021/3/700000/000/48971221N/ Convocatoria subvenciones Bono Escolar curs 2021-2022	***7122**	MÓNICA LÓPEZ DELIS	200,00	Varios	0,00
Subvenciones: 2021/2021/3/700000/000/45134152X/ Convocatoria subvenciones Bono Escolar curs 2021-2022	***3415**	ESTER ONTAVILLA URQUIJO	135,00	Varios	0,00
Subvenciones: 2021/2021/3/700000/000/43081286D/ Convocatoria subvenciones Bono Escolar curs 2021-2022	***8128**	MCARMEN PEREZ LESTIDO	300,00	Varios	0,00
Subvenciones: 2021/2021/3/700000/000/43153734F/ Convocatoria subvenciones Bono Escolar curs 2021-2022	***5373**	MARGALIDA POL MONTSERRAT	315,00	Varios	0,00
Subvenciones: 2021/2021/3/700000/000/43184164P/ Convocatoria subvenciones Bono Escolar curs 2021-2022	***8416**	MARIAJOSE PUJOL SALVA	140,00	Varios	0,00
Subvenciones: 2021/2021/3/700000/000/43151002N/ Convocatoria subvenciones Bono Escolar curs 2021-2022	***5100**	UBAY TORMO MUT	200,00	Varios	0,00

## TRANSFERÈNCIES I SUBVENCIONS CONCEDIDES

CARACTERÍSTIQUES	NIF DEL PERCEPTOR	DENOMINACIÓ DEL PERCEPTOR	IMPORT	FINALITAT	REINTEGRAMENTS
Subvenciones: 2021/2021/3/700000/000/43183084D/ Convocatoria subvenciones Bono Escolar curs 2021-2022	***8308**	MARTA VILA GIMENEZ	200,00	Varios	0,00
Subvenciones: 2021/2021/3/700000/000/43153878J/ Convocatoria subvenciones Bono Escolar curs 2021-2022	***5387**	YOLANDA MAYOL PADILLA	270,00	Varios	0,00
Subvenciones: 2021/2021/3/700000/000/43171984H/ Convocatoria subvenciones Bono Escolar curs 2021-2022	***7198**	SILVIA ORTEGA RIBALTA	200,00	Varios	0,00
Subvenciones: 2021/2021/3/700000/000/43152591Z/ Convocatoria subvenciones Bono Escolar curs 2021-2022	***5259**	MONICA CUENCA DIGIANANTONIO	200,00	Varios	0,00
Subvenciones: 2021/2021/3/700000/000/Y8172271V/ Convocatoria subvenciones Bono Escolar curs 2021-2022	***7227**	GIANELLA ELERA RUMICHE	360,00	Varios	0,00
Subvenciones: 2021/2021/3/700000/000/04300172T/ Convocatoria subvenciones Bono Escolar curs 2021-2022	***0017**	MAZUCENA SILVA VERDEXOTO	45,00	Varios	0,00
Subvenciones: 2021/2021/3/700000/000/43169539B/ Convocatoria subvenciones Bono Escolar curs 2021-2022	***6953**	SULEIKA ZAUÑE ALLCCA	270,00	Varios	0,00
Subvenciones: 2021/2021/3/700000/000/16079274C/ Convocatoria subvenciones Bono Escolar curs 2021-2022	***7927**	SAIOA MOTA FERRI	1.080,00	Varios	0,00
Subvenciones: 2021/2021/3/700000/000/34104176Y/ Convocatoria subvenciones Bono Escolar curs 2021-2022	***0417**	LAURA BERDEJO ARRIBAS	270,00	Varios	0,00
Subvenciones: 2021/2021/3/700000/000/76573914Z/ Convocatoria subvenciones Bono Escolar curs 2021-2022	***7391**	MARTA BLANCO VILA	200,00	Varios	0,00
Subvenciones: 2021/2021/3/700000/000/43176461X/ Convocatoria subvenciones Bono Escolar curs 2021-2022	***7646**	LUCIA LLULL PRATS	200,00	Varios	0,00
Subvenciones: 2021/2021/3/700000/000/43175869Q/ Convocatoria subvenciones Bono Escolar curs 2021-2022	***7586**	YOLANDA ESCUDERO HERNANDEZ	300,00	Varios	0,00



## TRANSFERÈNCIES I SUBVENCIONS CONCEDIDES

CARACTERÍSTIQUES	NIF DEL PERCEPTOR	DENOMINACIÓ DEL PERCEPTOR	IMPORT	FINALITAT	REINTEGRAMENTS
Subvenciones: 2021/2021/3/700000/000/42997217M/ Convocatoria subvenciones Bono Escolar curs 2021-2022	***9721**	ANTONIA FERRER PERELLO	405,00	Varios	0,00
Subvenciones: 2021/2021/3/700000/000/43143142H/ Convocatoria subvenciones Bono Escolar curs 2021-2022	***4314**	CONCEPCION FRAU QUILES	135,00	Varios	0,00
Subvenciones: 2021/2021/3/700000/000/Y4044561W/ Convocatoria subvenciones Bono Escolar curs 2021-2022	***4456**	BARBARA MARIA GUERRA -	200,00	Varios	0,00
Subvenciones: 2021/2021/3/700000/000/43053993V/ Convocatoria subvenciones Bono Escolar curs 2021-2022	***5399**	CATALINA MAS ALONSO	270,00	Varios	0,00
Subvenciones: 2021/2021/3/700000/000/X8279021X/ Convocatoria subvenciones Bono Escolar curs 2021-2022	***7902**	CLAUDIA TEIXEIRA PINTO	135,00	Varios	0,00
Subvenciones: 2021/2021/3/700000/000/43100927P/ Convocatoria subvenciones Bono Escolar curs 2021-2022	***0092**	CHRISTEL ISIDORO MANGLANO	675,00	Varios	0,00
Subvenciones: 2021/2021/3/700000/000/43172282V/ Convocatoria subvenciones Bono Escolar curs 2021-2022	***7228**	ALICIA AMORES VALIENTE	200,00	Varios	0,00
Subvenciones: 2021/2021/3/700000/000/Y3709276B/ Convocatoria subvenciones Bono Escolar curs 2021-2022	***0927**	CLAUDIA LOIACONO ---	200,00	Varios	0,00
Subvenciones: 2021/2021/3/700000/000/X2007278E/ Convocatoria subvenciones Bono Escolar curs 2021-2022	***0727**	JEAN CHISTOPHE BRANA	200,00	Varios	0,00
Subvenciones: 2021/2021/3/700000/000/X7571488A/ Convocatoria subvenciones Bono Escolar curs 2021-2022	***7148**	SONIA GALKIN HUERFANO	270,00	Varios	0,00
Subvenciones: 2021/2021/3/700000/000/Y5671053A/ Convocatoria subvenciones Bono Escolar curs 2021-2022	***7105**	DAVINA HAAG -	200,00	Varios	0,00
Subvenciones: 2021/2021/3/700000/000/43171517B/ Convocatoria subvenciones Bono Escolar curs 2021-2022	***7151**	ANA ISABEL MARTOS GUILLEM	200,00	Varios	0,00

## TRANSFERÈNCIES I SUBVENCIONS CONCEDIDES

CARACTERÍSTIQUES	NIF DEL PERCEPTOR	DENOMINACIÓ DEL PERCEPTOR	IMPORT	FINALITAT	REINTEGRAMENTS
Subvencions: 2021/2021/3/700000/000/43139080G/ Convocatoria subvenciones Bono Escolar curs 2021-2022	***3908**	LUIS MATAS VANBOCKEL	270,00	Varios	0,00
Subvencions: 2021/2021/3/700000/000/43121841S/ Convocatoria subvenciones Bono Escolar curs 2021-2022	***2184**	NEUS MATEU FIOL	270,00	Varios	0,00
Subvencions: 2021/2021/3/700000/000/43180855B/ Convocatoria subvenciones Bono Escolar curs 2021-2022	***8085**	M.JOSE CENTELLES CUART	1.080,00	Varios	0,00
Subvencions: 2021/2021/3/700000/000/Y6960961W/ Convocatoria subvenciones Bono Escolar curs 2021-2022	***6096**	FIORELLA SCALA	1.215,00	Varios	0,00
Subvencions: 2021/2021/3/700000/000/49866539D/ Convocatoria subvenciones Bono Escolar curs 2021-2022	***6653**	MARIELA VILLAGRA PADILLA	1.215,00	Varios	0,00
Subvencions: 2021/2021/3/700000/000/43110517F/ Convocatoria subvenciones Bono Escolar curs 2021-2022	***1051**	ALFREDO ARANSAY MEDINA	270,00	Varios	0,00
Subvencions: 2021/2021/3/700000/000/43163348F/ Convocatoria subvenciones Bono Escolar curs 2021-2022	***6334**	DOLORES CANTERO SUREDA	405,00	Varios	0,00
Subvencions: 2021/2021/3/700000/000/43094550W/ Convocatoria subvenciones Bono Escolar curs 2021-2022	***9455**	EVA MARIA GARCIA RUIZ	100,00	Varios	0,00
Subvencions: 2021/2021/3/700000/000/41536084Q/ Convocatoria subvenciones Bono Escolar curs 2021-2022	***3608**	MARGARITA GARRIDO SERRA	250,00	Varios	0,00
Subvencions: 2021/2021/3/700000/000/43090332Q/ Convocatoria subvenciones Bono Escolar curs 2021-2022	***9033**	SANDRA ARJONA ANTEQUERA	270,00	Varios	0,00
Subvencions: 2021/2021/3/700000/000/43178009V/ Convocatoria subvenciones Bono Escolar curs 2021-2022	***7800**	M.ANTONIA MOYÀ GOMILA	405,00	Varios	0,00
Subvencions: 2021/2021/3/700000/000/X6280604V/ Convocatoria subvenciones Bono Escolar curs 2021-2022	***8060**	AGATA ROSA ---	810,00	Varios	0,00

TRANSFERÈNCIES I SUBVENCIONS CONCEDIDES

CARACTERÍSTIQUES	NIF DEL PERCEPTOR	DENOMINACIÓ DEL PERCEPTOR	IMPORT	FINALITAT	REINTEGRAMENTS
Subvenciones: 2021/2021/3/700000/000/43125534M/ Convocatoria subvenciones Bono Escolar curs 2021-2022	***2553**	CRISTINA SANCHEZ PACHON	405,00	Varios	0,00
Subvenciones: 2021/2021/3/700000/000/43212998T/ Convocatoria subvenciones Bono Escolar curs 2021-2022	***1299**	NURIA TALLON LASHERAS	100,00	Varios	0,00
Subvenciones: 2021/2021/3/700000/000/43152997Y/ Convocatoria subvenciones Bono Escolar curs 2021-2022	***5299**	NEREA UZCUDUN CASTELLANOS	405,00	Varios	0,00
Subvenciones: 2021/2021/3/700000/000/43220539C/ Convocatoria subvenciones Bono Escolar curs 2021-2022	***2053**	MARIAISABEL BENLLOCH MARIN	540,00	Varios	0,00
Subvenciones: 2021/2021/3/700000/000/49923710W/ Convocatoria subvenciones Bono Escolar curs 2021-2022	***2371**	MARIA RENE BALDIVIEZO CHANGARAY	405,00	Varios	0,00
Subvenciones: 2021/2021/3/700000/000/43194165G/ Convocatoria subvenciones Bono Escolar curs 2021-2022	***9416**	TRINIDAD BARCELO SEDANO	300,00	Varios	0,00
Subvenciones: 2021/2021/3/700000/000/Y6981344F/ Convocatoria subvenciones Bono Escolar curs 2021-2022	***8134**	TATIANA BECERRA DELGADO	295,00	Varios	0,00
Subvenciones: 2021/2021/3/700000/000/Y6114627E/ Convocatoria subvenciones Bono Escolar curs 2021-2022	***1462**	VIOLA BRUNELLI ---	300,00	Varios	0,00
Subvenciones: 2021/2021/3/700000/000/43163326P/ Convocatoria subvenciones Bono Escolar curs 2021-2022	***6332**	VERONICA CABALLE RUIZ	295,00	Varios	0,00
Subvenciones: 2021/2021/3/700000/000/43049328K/ Convocatoria subvenciones Bono Escolar curs 2021-2022	***4932**	ANTONIO CAÑAVERAS CAMPOS	300,00	Varios	0,00
Subvenciones: 2021/2021/3/700000/000/41695964T/ Convocatoria subvenciones Bono Escolar curs 2021-2022	***9596**	NELLYP CARRILLO FREIRE	300,00	Varios	0,00
Subvenciones: 2021/2021/3/700000/000/Y3472659H/ Convocatoria subvenciones Bono Escolar curs 2021-2022	***7265**	CATIALEXANDRA CONCEIÇÃO DESOUSA	270,00	Varios	0,00

TRANSFERÈNCIES I SUBVENCIONS CONCEDIDES

CARACTERÍSTIQUES	NIF DEL PERCEPTOR	DENOMINACIÓ DEL PERCEPTOR	IMPORT	FINALITAT	REINTEGRAMENTS
Subvenciones: 2021/2021/3/700000/000/43483220H/ Convocatoria subvenciones Bono Escolar curs 2021-2022	***8322**	AINA ITALIANI ROSSELLO	295,00	Varios	0,00
Subvenciones: 2021/2021/3/700000/000/X5610441M/ Convocatoria subvenciones Bono Escolar curs 2021-2022	***1044**	KHALID KRIMATE ---	357,50	Varios	0,00
Subvenciones: 2021/2021/3/700000/000/43170800F/ Convocatoria subvenciones Bono Escolar curs 2021-2022	***7080**	DIANA MADRIGAL SANCHIS	405,00	Varios	0,00
Subvenciones: 2021/2021/3/700000/000/43206462L/ Convocatoria subvenciones Bono Escolar curs 2021-2022	***0646**	RAQUEL MARTINEZ CASTELLANO	300,00	Varios	0,00
Subvenciones: 2021/2021/3/700000/000/43183630A/ Convocatoria subvenciones Bono Escolar curs 2021-2022	***8363**	MARINA MARTINEZ POMAR	300,00	Varios	0,00
Subvenciones: 2021/2021/3/700000/000/29198786X/ Convocatoria subvenciones Bono Escolar curs 2021-2022	***9878**	NURIA MINGUEZ ORTIZ	300,00	Varios	0,00
Subvenciones: 2021/2021/3/700000/000/Y4467218B/ Convocatoria subvenciones Bono Escolar curs 2021-2022	***6721**	DAYANA.A ORIHUELA FLORES	405,00	Varios	0,00
Subvenciones: 2021/2021/3/700000/000/33279792B/ Convocatoria subvenciones Bono Escolar curs 2021-2022	***7979**	GRETA OUTES REGUEIRO	300,00	Varios	0,00
Subvenciones: 2021/2021/3/700000/000/43138157R/ Convocatoria subvenciones Bono Escolar curs 2021-2022	***3815**	ROCIO PACHO VALLEJO	270,00	Varios	0,00
Subvenciones: 2021/2021/3/700000/000/X3124443P/ Convocatoria subvenciones Bono Escolar curs 2021-2022	***2444**	CAROLINA MERCEDES RIOS GARCES	125,00	Varios	0,00
Subvenciones: 2021/2021/3/700000/000/43199002B/ Convocatoria subvenciones Bono Escolar curs 2021-2022	***9900**	SANDRA SCHNEIDER BARCELO	405,00	Varios	0,00
Subvenciones: 2021/2021/3/700000/000/43102598T/ Convocatoria subvenciones Bono Escolar curs 2021-2022	***0259**	JOANM TORRES RIGO	400,00	Varios	0,00

## TRANSFERÈNCIES I SUBVENCIONS CONCEDIDES

CARACTERÍSTIQUES	NIF DEL PERCEPTOR	DENOMINACIÓ DEL PERCEPTOR	IMPORT	FINALITAT	REINTEGRAMENTS
Subvencions: 2021/2021/3/700000/000/49866612J/ Convocatoria subvenciones Bono Escolar curs 2021-2022	***6661**	JUANP VALAREZO LOAYZA	300,00	Varios	0,00
Subvencions: 2021/2021/3/700000/000/X9117121J/ Convocatoria subvenciones Bono Escolar curs 2021-2022	***1712**	MIHAELA VRAJITORU ---	125,00	Varios	0,00
Subvencions: 2021/2021/3/700000/000/43105861C/ Convocatoria subvenciones Bono Escolar curs 2021-2022	***0586**	NEREA ZABALA PRADOS	160,00	Varios	0,00
Subvencions: 2021/2021/3/700000/000/X7807593J/ Convocatoria subvenciones Bono Escolar curs 2021-2022	***0759**	EVANGELINA ACHA	625,00	Varios	0,00
Subvencions: 2021/2021/3/700000/000/Y3642273F/ Convocatoria subvenciones Bono Escolar curs 2021-2022	***4227**	ERIC.JADE CARILIMDILIMAN YBANEZ	945,00	Varios	0,00
Subvencions: 2021/2021/3/700000/000/49867650Q/ Convocatoria subvenciones Bono Escolar curs 2021-2022	***6765**	DAMARIS PACHECO CORNEJO	1.485,00	Varios	0,00
Subvencions: 2021/2021/3/700000/000/43163069G/ Convocatoria subvenciones Bono Escolar curs 2021-2022	***6306**	DAVID PASCUAL MARDONES	675,00	Varios	0,00
Subvencions: 2021/2021/3/700000/000/Y6094273T/ Convocatoria subvenciones Bono Escolar curs 2021-2022	***9427**	ZABNAB ELGHARAM ---	405,00	Varios	0,00
Subvencions: 2021/2021/3/700000/000/X6849851Z/ Convocatoria subvenciones Bono Escolar curs 2021-2022	***4985**	MIGUELF GOMEZ FIGUEROA	405,00	Varios	0,00
Subvencions: 2021/2021/3/700000/000/Y0613118K/ Convocatoria subvenciones Bono Escolar curs 2021-2022	***1311**	FARAH KHARBOUCH ---	405,00	Varios	0,00
Subvencions: 2021/2021/3/700000/000/43192493B/ Convocatoria subvenciones Bono Escolar curs 2021-2022	***9249**	SILVIA LOPEZ PONS	405,00	Varios	0,00
Subvencions: 2021/2021/3/700000/000/Y6014672W/ Convocatoria subvenciones Bono Escolar curs 2021-2022	***1467**	ANNA LYS ---	300,00	Varios	0,00

## TRANSFERÈNCIES I SUBVENCIONS CONCEDIDES

CARACTERÍSTIQUES	NIF DEL PERCEPTOR	DENOMINACIÓ DEL PERCEPTOR	IMPORT	FINALITAT	REINTEGRAMENTS
Subvencions: 2021/2021/3/700000/000/43185659P/ Convocatoria subvenciones Bono Escolar curs 2021-2022	***8565**	ESTEFANIA PERALTA RUIZ	405,00	Varios	0,00
Subvencions: 2021/2021/3/700000/000/Y7896027A/ Convocatoria subvenciones Bono Escolar curs 2021-2022	***9602**	DIANA PULGARIN VILLADA	405,00	Varios	0,00
Subvencions: 2021/2021/3/700000/000/41540599T/ Convocatoria subvenciones Bono Escolar curs 2021-2022	***4059**	ANDREA ROTGER MORENO	405,00	Varios	0,00
Subvencions: 2021/2021/3/700000/000/45184350E/ Convocatoria subvenciones Bono Escolar curs 2021-2022	***8435**	MISABEL ZAMORA SANCHEZ	300,00	Varios	0,00
Subvencions: 2021/2021/3/700000/000/45611867S/ Convocatoria subvenciones Bono Escolar curs 2021-2022	***1186**	JESICA BERNABEZ JUAREZ	500,00	Varios	0,00
Subvencions: 2021/2021/3/700000/000/43209085C/ Convocatoria subvenciones Bono Escolar curs 2021-2022	***0908**	PATRICIA SANZ VALERA	700,00	Varios	0,00
Subvencions: 2021/2021/3/700000/000/Y7371979X/ Convocatoria subvenciones Bono Escolar curs 2021-2022	***7197**	JOBELLE GINES MANDAGAN	945,00	Varios	0,00
Subvencions: 2021/2021/3/700000/000/26910472N/ Convocatoria subvenciones Bono Escolar curs 2021-2022	***1047**	CECILIA MIERES MEDINA	1.215,00	Varios	0,00
Subvencions: 2021/2021/3/700000/000/43199380K/ Convocatoria subvenciones Bono Escolar curs 2021-2022	***9938**	TANIA PRIETO GONZALEZ	1.350,00	Varios	0,00
Subvencions: 2021/2021/3/700000/000/43198558G/ Convocatoria subvenciones Bono Escolar curs 2021-2022	***9855**	ALEJANDRA CHERCOLES PUJOL	2.430,00	Varios	0,00
Subvencions: 2021/2021/3/700000/000/Y7438774J/ Convocatoria subvenciones Bono Escolar curs 2021-2022	***3877**	PAMELA CORDOBA BERTONE	675,00	Varios	0,00
Subvencions: 2021/2021/3/700000/000/26967144N/ Convocatoria subvenciones Bono Escolar curs 2021-2022	***6714**	ELISABET CUBILLO PIMENTEL	405,00	Varios	0,00

## TRANSFERÈNCIES I SUBVENCIONS CONCEDIDES

CARACTERÍSTIQUES	NIF DEL PERCEPTOR	DENOMINACIÓ DEL PERCEPTOR	IMPORT	FINALITAT	REINTEGRAMENTS
Subvenciones: 2021/2021/3/700000/000/43181748F/ Convocatoria subvenciones Bono Escolar curs 2021-2022	***8174**	INES GARAU DEMEER	100,00	Varios	0,00
Subvenciones: 2021/2021/3/700000/000/43172409Y/ Convocatoria subvenciones Bono Escolar curs 2021-2022	***7240**	BEATRIZ JAUME AMENGUAL	300,00	Varios	0,00
Subvenciones: 2021/2021/3/700000/000/75959231Y/ Convocatoria subvenciones Bono Escolar curs 2021-2022	***5923**	ROCIO IZASKUN JIMENEZ CALPE	100,00	Varios	0,00
Subvenciones: 2021/2021/3/700000/000/43128473T/ Convocatoria subvenciones Bono Escolar curs 2021-2022	***2847**	INMACULADA ORDONEZ LEON	300,00	Varios	0,00
Subvenciones: 2021/2021/3/700000/000/43201555B/ Convocatoria subvenciones Bono Escolar curs 2021-2022	***0155**	NOEMI QUIÑONERO CASTRO	300,00	Varios	0,00
Subvenciones: 2021/2021/3/700000/000/75144596P/ Convocatoria subvenciones Bono Escolar curs 2021-2022	***4459**	GABRIEL RUEDA ESPINOSA	300,00	Varios	0,00
Subvenciones: 2021/2021/3/700000/000/43180557N/ Convocatoria subvenciones Bono Escolar curs 2021-2022	***8055**	MARIA VERDEJO ALSINA	300,00	Varios	0,00
Subvenciones: 2021/2021/3/700000/000/54874296E/ Convocatoria subvenciones Bono Escolar curs 2021-2022	***7429**	BARBARA AREN RODRIGUEZ	300,00	Varios	0,00
Subvenciones: 2021/2021/3/700000/000/43171625G/ Convocatoria subvenciones Bono Escolar curs 2021-2022	***7162**	GUADALUPE EXPOSITO BOHORQUEZ	200,00	Varios	0,00
Subvenciones: 2021/2021/3/700000/000/49776181H/ Convocatoria subvenciones Bono Escolar curs 2021-2022	***7618**	THAINA NAVARRO BARATA	135,00	Varios	0,00
Subvenciones: 2021/2021/3/700000/000/43110222B/ Convocatoria subvenciones Bono Escolar curs 2021-2022	***1022**	MAGDALENA SALOM MARIANO	300,00	Varios	0,00
Subvenciones: 2021/2021/3/700000/000/43137197F/ Convocatoria subvenciones Bono Escolar curs 2021-2022	***3719**	PATRICIA CABRERA FERNANDEZ	100,00	Varios	0,00

## TRANSFERÈNCIES I SUBVENCIONS CONCEDIDES

CARACTERÍSTIQUES	NIF DEL PERCEPTOR	DENOMINACIÓ DEL PERCEPTOR	IMPORT	FINALITAT	REINTEGRAMENTS
Subvenciones: 2021/2021/3/700000/000/ Y5173530Q/ Convocatoria subvenciones Bono Escolar curs 2021-2022	***7353**	HILARY ROGERS OLIVIA	135,00	Varios	0,00
Subvenciones: 2021/2021/3/700000/000/ 43181352W/ Convocatoria subvenciones Bono Escolar curs 2021-2022	***8135**	SOL ORDOÑEZ GONZALEZ	100,00	Varios	0,00
Subvenciones: 2021/2021/3/700000/000/ 43214030C/ Convocatoria subvenciones Bono Escolar curs 2021-2022	***1403**	LORENA PEREZ CAPELLA	100,00	Varios	0,00
Subvenciones: 2021/2021/3/700000/000/ Y6264243T/ Convocatoria subvenciones Bono Escolar curs 2021-2022	***6424**	ISABELLA MASTROSIMONE DOSSANTOS	945,00	Varios	0,00
Subvenciones: 2021/2021/3/700000/000/ Y3779369T/ Convocatoria subvenciones Bono Escolar curs 2021-2022	***7936**	GRISELDA CARRERA ---	295,00	Varios	0,00
Subvenciones: 2021/2021/3/700000/000/ 38865373L/ Convocatoria subvenciones Bono Escolar curs 2021-2022	***6537**	MARC ALARCON RUZ	300,00	Varios	0,00
Subvenciones: 2021/2021/3/700000/000/ 49922027K/ Convocatoria subvenciones Bono Escolar curs 2021-2022	***2202**	SERGIY ALEKSANDROVICH BUKIN BUKIN	300,00	Varios	0,00
Subvenciones: 2021/2021/3/700000/000/ 43151315A/ Convocatoria subvenciones Bono Escolar curs 2021-2022	***5131**	CATALINA COLL ROSA	145,00	Varios	0,00
Subvenciones: 2021/2021/3/700000/000/ 49613805E/ Convocatoria subvenciones Bono Escolar curs 2021-2022	***1380**	CANDY CORTES ZAMBRANO	300,00	Varios	0,00
Subvenciones: 2021/2021/3/700000/000/ 54631159H/ Convocatoria subvenciones Bono Escolar curs 2021-2022	***3115**	ELIANA DURAN CARRIZO	405,00	Varios	0,00
Subvenciones: 2021/2021/3/700000/000/ 43159972N/ Convocatoria subvenciones Bono Escolar curs 2021-2022	***5997**	MARTA ENSEÑAT ROZALEN	300,00	Varios	0,00
Subvenciones: 2021/2021/3/700000/000/ 43202583G/ Convocatoria subvenciones Bono Escolar curs 2021-2022	***0258**	MARTINA FOZ VIDAL	300,00	Varios	0,00



## TRANSFERÈNCIES I SUBVENCIONS CONCEDIDES

CARACTERÍSTIQUES	NIF DEL PERCEPTOR	DENOMINACIÓ DEL PERCEPTOR	IMPORT	FINALITAT	REINTEGRAMENTS
Subvenciones: 2021/2021/3/700000/000/49928104A/ Convocatoria subvenciones Bono Escolar curs 2021-2022	***2810**	ELIANA DESIRE GARCIA DURAN	300,00	Varios	0,00
Subvenciones: 2021/2021/3/700000/000/X7670677Q/ Convocatoria subvenciones Bono Escolar curs 2021-2022	***7067**	XIAOSI JIANG ---	405,00	Varios	0,00
Subvenciones: 2021/2021/3/700000/000/52030680B/ Convocatoria subvenciones Bono Escolar curs 2021-2022	***3068**	GINA LAGARAS DELAPEÑA	300,00	Varios	0,00
Subvenciones: 2021/2021/3/700000/000/49921574M/ Convocatoria subvenciones Bono Escolar curs 2021-2022	***2157**	BETSY LOOR CALDERON	405,00	Varios	0,00
Subvenciones: 2021/2021/3/700000/000/43160638B/ Convocatoria subvenciones Bono Escolar curs 2021-2022	***6063**	SARA KIMBERLY	300,00	Varios	0,00
Subvenciones: 2021/2021/3/700000/000/45697789D/ Convocatoria subvenciones Bono Escolar curs 2021-2022	***9778**	CLAUDIA LORENA PENAGOS REYES	405,00	Varios	0,00
Subvenciones: 2021/2021/3/700000/000/Y5454361V/ Convocatoria subvenciones Bono Escolar curs 2021-2022	***5436**	VALENTINA REBROVA ---	200,00	Varios	0,00
Subvenciones: 2021/2021/3/700000/000/Y8663476B/ Convocatoria subvenciones Bono Escolar curs 2021-2022	***6347**	DEISY ROJAS GALEANO	300,00	Varios	0,00
Subvenciones: 2021/2021/3/700000/000/Y1430152A/ Convocatoria subvenciones Bono Escolar curs 2021-2022	***3015**	IBRAHIMA SARR	300,00	Varios	0,00
Subvenciones: 2021/2021/3/700000/000/01874005B/ Convocatoria subvenciones Bono Escolar curs 2021-2022	***7400**	LIZETH TORRES DURAN	300,00	Varios	0,00
Subvenciones: 2021/2021/3/700000/000/X5628471A/ Convocatoria subvenciones Bono Escolar curs 2021-2022	***2847**	JENIFFER VELEZ VELAZQUEZ	405,00	Varios	0,00
Subvenciones: 2021/2021/3/700000/000/Y8479684N/ Convocatoria subvenciones Bono Escolar curs 2021-2022	***7968**	BRITNI.J RIZO ROSERO	810,00	Varios	0,00

## TRANSFERÈNCIES I SUBVENCIONS CONCEDIDES

CARACTERÍSTIQUES	NIF DEL PERCEPTOR	DENOMINACIÓ DEL PERCEPTOR	IMPORT	FINALITAT	REINTEGRAMENTS
Subvenciones: 2021/2021/3/700000/000/Y6124542R/ Convocatoria subvenciones Bono Escolar curs 2021-2022	***2454**	NORA SZABOLCSI -	1.215,00	Varios	0,00
Subvenciones: 2021/2021/3/700000/000/Y8896009Z/ Convocatoria subvenciones Bono Escolar curs 2021-2022	***9600**	ABDUL.KHALIL SHAHIR	1.485,00	Varios	0,00
Subvenciones: 2021/2021/3/700000/000/49922135Z/ Convocatoria subvenciones Bono Escolar curs 2021-2022	***2213**	SANDRA REYES DELAVEGA	740,00	Varios	0,00
Subvenciones: 2021/2021/3/700000/000/X6541659E/ Convocatoria subvenciones Bono Escolar curs 2021-2022	***4165**	ROLANDOMARCELO BUSTOS ---	200,00	Varios	0,00
Subvenciones: 2021/2021/3/700000/000/43157184F/ Convocatoria subvenciones Bono Escolar curs 2021-2022	***5718**	MARIADELLUC CARDELL GAMUNDI	405,00	Varios	0,00
Subvenciones: 2021/2021/3/700000/000/43161505G/ Convocatoria subvenciones Bono Escolar curs 2021-2022	***6150**	ROCIO ISABEL FERNANDEZ SALINAS	300,00	Varios	0,00
Subvenciones: 2021/2021/3/700000/000/Y1349016B/ Convocatoria subvenciones Bono Escolar curs 2021-2022	***4901**	MIRIAM ELISA MARTINEZ -	300,00	Varios	0,00
Subvenciones: 2021/2021/3/700000/000/43226817L/ Convocatoria subvenciones Bono Escolar curs 2021-2022	***2681**	JEZABEL MARTINEZ MAS	300,00	Varios	0,00
Subvenciones: 2021/2021/3/700000/000/43178150C/ Convocatoria subvenciones Bono Escolar curs 2021-2022	***7815**	ESTER PERALVAREZ BUENO	135,00	Varios	0,00
Subvenciones: 2021/2021/3/700000/000/43183475D/ Convocatoria subvenciones Bono Escolar curs 2021-2022	***8347**	CONCHI PEREZ ROSSELLO	300,00	Varios	0,00
Subvenciones: 2021/2021/3/700000/000/X2161268G/ Convocatoria subvenciones Bono Escolar curs 2021-2022	***6126**	MONIQUE PIETSCH ---	405,00	Varios	0,00
Subvenciones: 2021/2021/3/700000/000/43191148T/ Convocatoria subvenciones Bono Escolar curs 2021-2022	***9114**	M.VICTORIA SANCHEZ GELABERT	270,00	Varios	0,00

## TRANSFERÈNCIES I SUBVENCIONS CONCEDIDES

CARACTERÍSTIQUES	NIF DEL PERCEPTOR	DENOMINACIÓ DEL PERCEPTOR	IMPORT	FINALITAT	REINTEGRAMENTS
Subvencions: 2021/2021/3/700000/000/43172257S/ Convocatoria subvenciones Bono Escolar curs 2021-2022	***7225**	GLADYS ADAMUZ RAMIS	100,00	Varios	0,00
Subvencions: 2021/2021/3/700000/000/31706680F/ Convocatoria subvenciones Bono Escolar curs 2021-2022	***0668**	ANDREA CABRERA VILLAGRAN	100,00	Varios	0,00
Subvencions: 2021/2021/3/700000/000/43108913J/ Convocatoria subvenciones Bono Escolar curs 2021-2022	***0891**	NATIVIDAD CALDERON BECERRA	200,00	Varios	0,00
Subvencions: 2021/2021/3/700000/000/43210859T/ Convocatoria subvenciones Bono Escolar curs 2021-2022	***1085**	AMANDA COLOM RAMIS	270,00	Varios	0,00
Subvencions: 2021/2021/3/700000/000/Y4777973J/ Convocatoria subvenciones Bono Escolar curs 2021-2022	***7797**	CORALYS DELEON CANDELARIO	270,00	Varios	0,00
Subvencions: 2021/2021/3/700000/000/43082988D/ Convocatoria subvenciones Bono Escolar curs 2021-2022	***8298**	MIREIA GARCIAS BUADES	135,00	Varios	0,00
Subvencions: 2021/2021/3/700000/000/02275546H/ Convocatoria subvenciones Bono Escolar curs 2021-2022	***7554**	DEBORA HERNANDEZ MENENDEZ	145,00	Varios	0,00
Subvencions: 2021/2021/3/700000/000/43159149V/ Convocatoria subvenciones Bono Escolar curs 2021-2022	***5914**	AMANDA JULIAN SUAREZ	145,00	Varios	0,00
Subvencions: 2021/2021/3/700000/000/43173308P/ Convocatoria subvenciones Bono Escolar curs 2021-2022	***7330**	YOLANDA LOPEZ CAPO	200,00	Varios	0,00
Subvencions: 2021/2021/3/700000/000/43120851Z/ Convocatoria subvenciones Bono Escolar curs 2021-2022	***2085**	CAROLINA MARIN ARENAS	10,00	Varios	0,00
Subvencions: 2021/2021/3/700000/000/43222588E/ Convocatoria subvenciones Bono Escolar curs 2021-2022	***2258**	NEUS NICOLAU CALAFELL	200,00	Varios	0,00
Subvencions: 2021/2021/3/700000/000/X8857662V/ Convocatoria subvenciones Bono Escolar curs 2021-2022	***5766**	CAMELIA NICULAI ---	135,00	Varios	0,00

## TRANSFERÈNCIES I SUBVENCIONS CONCEDIDES

CARACTERÍSTIQUES	NIF DEL PERCEPTOR	DENOMINACIÓ DEL PERCEPTOR	IMPORT	FINALITAT	REINTEGRAMENTS
Subvencions: 2021/2021/3/700000/000/43166710B/ Convocatoria subvenciones Bono Escolar curs 2021-2022	***6671**	LAURA RAMIS JIMENEZ	100,00	Varios	0,00
Subvencions: 2021/2021/3/700000/000/43215326M/ Convocatoria subvenciones Bono Escolar curs 2021-2022	***1532**	TANIA RODRIGUEZ GARCIA	100,00	Varios	0,00
Subvencions: 2021/2021/3/700000/000/43140796H/ Convocatoria subvenciones Bono Escolar curs 2021-2022	***4079**	BEATRIZ RUIZ MORENO	270,00	Varios	0,00
Subvencions: 2021/2021/3/700000/000/43155164B/ Convocatoria subvenciones Bono Escolar curs 2021-2022	***5516**	GABRIEL RUL-LAN FERRAGUT	100,00	Varios	0,00
Subvencions: 2021/2021/3/700000/000/X2923762W/ Convocatoria subvenciones Bono Escolar curs 2021-2022	***2376**	LOREDANA DORINA SUCIA	200,00	Varios	0,00
Subvencions: 2021/2021/3/700000/000/49776599E/ Convocatoria subvenciones Bono Escolar curs 2021-2022	***7659**	MELANIE SOLANO JARAMILLO	200,00	Varios	0,00
Subvencions: 2021/2021/3/700000/000/Y5705839J/ Convocatoria subvenciones Bono Escolar curs 2021-2022	***0583**	LAURANE GUIDOUX LECLERCA	300,00	Varios	0,00
Subvencions: 2021/2021/3/700000/000/Y1843876A/ Convocatoria subvenciones Bono Escolar curs 2021-2022	***4387**	KAPIL KUMAR ---	405,00	Varios	0,00
Subvencions: 2021/2021/3/700000/000/X9596145Q/ Convocatoria subvenciones Bono Escolar curs 2021-2022	***9614**	JAINUL.A MOHOMED ZINELJAZAIR	300,00	Varios	0,00
Subvencions: 2021/2021/3/700000/000/43199514V/ Convocatoria subvenciones Bono Escolar curs 2021-2022	***9951**	CARLOS MUNAR ZUAZO	405,00	Varios	0,00
Subvencions: 2021/2021/3/700000/000/Y1751212Y/ Convocatoria subvenciones Bono Escolar curs 2021-2022	***5121**	ILZE STAFECKA	300,00	Varios	0,00
Subvencions: 2021/2021/3/700000/000/X9662577R/ Convocatoria subvenciones Bono Escolar curs 2021-2022	***6257**	IRINA TODOROVA KIROVA	300,00	Varios	0,00

## TRANSFERÈNCIES I SUBVENCIONS CONCEDIDES

CARACTERÍSTIQUES	NIF DEL PERCEPTOR	DENOMINACIÓ DEL PERCEPTOR	IMPORT	FINALITAT	REINTEGRAMENTS
Subvenciones: 2021/2021/3/700000/000/ Y6028967Z/ Convocatoria subvenciones Bono Escolar curs 2021-2022	***2896**	ROSAURA VALERGA ---	300,00	Varios	0,00
Subvenciones: 2021/2021/3/700000/000/ X9319136L/ Convocatoria subvenciones Bono Escolar curs 2021-2022	***1913**	MARIYANA ZHELEVA ZHELEVA	405,00	Varios	0,00
Subvenciones: 2021/2021/3/700000/000/ 29489919D/ Convocatoria subvenciones Bono Escolar curs 2021-2022	***8991**	LUIS VELAZQUEZ DERAMON	540,00	Varios	0,00
Subvenciones: 2021/2021/3/700000/000/ X5419596Z/ Convocatoria subvenciones Bono Escolar curs 2021-2022	***1959**	PAOLA BEJARANO LANCHEROS	270,00	Varios	0,00
Subvenciones: 2021/2021/3/700000/000/ 43173226H/ Convocatoria subvenciones Bono Escolar curs 2021-2022	***7322**	BRISA MONTERROSO ZAPPAROLI	270,00	Varios	0,00
Subvenciones: 2021/2021/3/700000/000/ 37342789N/ Convocatoria subvenciones Bono Escolar curs 2021-2022	***4278**	JUAN.A PERELLO NOLERAS	100,00	Varios	0,00
Subvenciones: 2021/2021/3/700000/000/ 43145756X/ Convocatoria subvenciones Bono Escolar curs 2021-2022	***4575**	MARIA SOCIAS CONTRERAS	135,00	Varios	0,00
Subvenciones: 2021/2021/3/700000/000/ 78108466Y/ Convocatoria subvenciones Bono Escolar curs 2021-2022	***0846**	CLARA ALAVI HUAQUERA	175,00	Varios	0,00
Subvenciones: 2021/2021/3/700000/000/ Y0928080K/ Convocatoria subvenciones Bono Escolar curs 2021-2022	***2808**	SARA ALVARENGA MARTINEZ	200,00	Varios	0,00
Subvenciones: 2021/2021/3/700000/000/ Y2176716X/ Convocatoria subvenciones Bono Escolar curs 2021-2022	***7671**	MOISES CADENA LIMACHI	135,00	Varios	0,00
Subvenciones: 2021/2021/3/700000/000/ 43047276Q/ Convocatoria subvenciones Bono Escolar curs 2021-2022	***4727**	ENRIQUE GUTIERREZ DE SAN MIGUEL FIGUERA	250,00	Varios	0,00
Subvenciones: 2021/2021/3/700000/000/ 41518711P/ Convocatoria subvenciones Bono Escolar curs 2021-2022	***1871**	MIGUELA ILLESCAS VACA	270,00	Varios	0,00

## TRANSFERÈNCIES I SUBVENCIONS CONCEDIDES

CARACTERÍSTIQUES	NIF DEL PERCEPTOR	DENOMINACIÓ DEL PERCEPTOR	IMPORT	FINALITAT	REINTEGRAMENTS
Subvencions: 2021/2021/3/700000/000/41713367S/ Convocatoria subvenciones Bono Escolar curs 2021-2022	***1336**	REINA JALDIN UGARTE	270,00	Varios	0,00
Subvencions: 2021/2021/3/700000/000/54624988B/ Convocatoria subvenciones Bono Escolar curs 2021-2022	***2498**	BENITA MALDONADO TOMAS	137,50	Varios	0,00
Subvencions: 2021/2021/3/700000/000/X7366682N/ Convocatoria subvenciones Bono Escolar curs 2021-2022	***6668**	MANUEL PRADO MOREIRA	202,50	Varios	0,00
Subvencions: 2021/2021/3/700000/000/43170930E/ Convocatoria subvenciones Bono Escolar curs 2021-2022	***7093**	MARIA PUJADAS SUAU	247,50	Varios	0,00
Subvencions: 2021/2021/3/700000/000/49908069R/ Convocatoria subvenciones Bono Escolar curs 2021-2022	***0806**	MIRIAM SALAZAR ROJAS	165,00	Varios	0,00
Subvencions: 2021/2021/3/700000/000/Y0829322W/ Convocatoria subvenciones Bono Escolar curs 2021-2022	***2932**	KAREN VILA CASTELO	270,00	Varios	0,00
Subvencions: 2021/2021/3/700000/000/45612039A/ Convocatoria subvenciones Bono Escolar curs 2021-2022	***1203**	MAY WONG DELGADO	247,50	Varios	0,00
Subvencions: 2021/2021/3/700000/000/Y0919594E/ Convocatoria subvenciones Bono Escolar curs 2021-2022	***1959**	SANTOS YUCRA FLORES	200,00	Varios	0,00
Subvencions: 2021/2021/3/700000/000/Y4073031K/ Convocatoria subvenciones Bono Escolar curs 2021-2022	***7303**	ALEJANDRA SANCHEZ PACHECO	1.350,00	Varios	0,00
Subvencions: 2021/2021/3/700000/000/54627098M/ Convocatoria subvenciones Bono Escolar curs 2021-2022	***2709**	YANETH TAMBO MENACHO	675,00	Varios	0,00
Subvencions: 2021/2021/3/700000/000/54624851N/ Convocatoria subvenciones Bono Escolar curs 2021-2022	***2485**	MARIELA MINARES QUIROS	1.350,00	Varios	0,00
Subvencions: 2021/2021/3/700000/000/43150911J/ Convocatoria subvenciones Bono Escolar curs 2021-2022	***5091**	MARGARITA ANTIGUES RAMIS	300,00	Varios	0,00

## TRANSFERÈNCIES I SUBVENCIONS CONCEDIDES

CARACTERÍSTIQUES	NIF DEL PERCEPTOR	DENOMINACIÓ DEL PERCEPTOR	IMPORT	FINALITAT	REINTEGRAMENTS
Subvenciones: 2021/2021/3/700000/000/Y6353776V/ Convocatoria subvenciones Bono Escolar curs 2021-2022	***5377**	REINA DOMINGUEZ RODRIGUEZ	300,00	Varios	0,00
Subvenciones: 2021/2021/3/700000/000/49921262S/ Convocatoria subvenciones Bono Escolar curs 2021-2022	***2126**	YERIKA GIRALT GARCIA	405,00	Varios	0,00
Subvenciones: 2021/2021/3/700000/000/X3803399G/ Convocatoria subvenciones Bono Escolar curs 2021-2022	***0339**	GABRIELA.MARINA GONZALEZ ---	100,00	Varios	0,00
Subvenciones: 2021/2021/3/700000/000/Y1513061C/ Convocatoria subvenciones Bono Escolar curs 2021-2022	***1306**	MARLENE LAIME RODRIGUEZ	405,00	Varios	0,00
Subvenciones: 2021/2021/3/700000/000/43186339K/ Convocatoria subvenciones Bono Escolar curs 2021-2022	***8633**	JOSEFA PALAO PEIRO	135,00	Varios	0,00
Subvenciones: 2021/2021/3/700000/000/53600812W/ Convocatoria subvenciones Bono Escolar curs 2021-2022	***0081**	RAMON RODRIGO RUIZ	300,00	Varios	0,00
Subvenciones: 2021/2021/3/700000/000/43205613K/ Convocatoria subvenciones Bono Escolar curs 2021-2022	***0561**	FRANCISCA ROSSELLO CALAFELL	405,00	Varios	0,00
Subvenciones: 2021/2021/3/700000/000/44334066W/ Convocatoria subvenciones Bono Escolar curs 2021-2022	***3406**	LIBE VALENCIAGA AIZPURUA	300,00	Varios	0,00
Subvenciones: 2021/2021/3/700000/000/43145601Q/ Convocatoria subvenciones Bono Escolar curs 2021-2022	***4560**	MARIA FRANCISCA AMBROS POL	500,00	Varios	0,00
Subvenciones: 2021/2021/3/700000/000/43126107A/ Convocatoria subvenciones Bono Escolar curs 2021-2022	***2610**	OSCAR AMER CARDENAS	135,00	Varios	0,00
Subvenciones: 2021/2021/3/700000/000/43151533Z/ Convocatoria subvenciones Bono Escolar curs 2021-2022	***5153**	M.ANTONIA BOU GARCIA	270,00	Varios	0,00
Subvenciones: 2021/2021/3/700000/000/70890000K/ Convocatoria subvenciones Bono Escolar curs 2021-2022	***9000**	REBECA GARCIA VELASCO	100,00	Varios	0,00

TRANSFERÈNCIES I SUBVENCIONS CONCEDIDES

CARACTERÍSTIQUES	NIF DEL PERCEPTOR	DENOMINACIÓ DEL PERCEPTOR	IMPORT	FINALITAT	REINTEGRAMENTS
Subvenciones: 2021/2021/3/700000/000/43167284X/ Convocatoria subvenciones Bono Escolar curs 2021-2022	***6728**	MONTSERRAT JANER CASAS	300,00	Varios	0,00
Subvenciones: 2021/2021/3/700000/000/43181250S/ Convocatoria subvenciones Bono Escolar curs 2021-2022	***8125**	MARTA JIMENEZ ALEMANY	100,00	Varios	0,00
Subvenciones: 2021/2021/3/700000/000/43141815W/ Convocatoria subvenciones Bono Escolar curs 2021-2022	***4181**	ALBERTO MASCARO PALMER	250,00	Varios	0,00
Subvenciones: 2021/2021/3/700000/000/43185131D/ Convocatoria subvenciones Bono Escolar curs 2021-2022	***8513**	BARBARA CAIMARI GAMUNDI	270,00	Varios	0,00
Subvenciones: 2021/2021/3/700000/000/43207977Q/ Convocatoria subvenciones Bono Escolar curs 2021-2022	***0797**	AINA CRESPI SORELL	100,00	Varios	0,00
Subvenciones: 2021/2021/3/700000/000/43160134J/ Convocatoria subvenciones Bono Escolar curs 2021-2022	***6013**	M.ANTONIA POCOVI SALLEINS	405,00	Varios	0,00
Subvenciones: 2021/2021/3/700000/000/43210244Y/ Convocatoria subvenciones Bono Escolar curs 2021-2022	***1024**	SEBASTIANA POCOVI SALLEINS	300,00	Varios	0,00
Subvenciones: 2021/2021/3/700000/000/04624519R/ Convocatoria subvenciones Bono Escolar curs 2021-2022	***2451**	ALBA REYES NIÑO DE ZEPEDA	300,00	Varios	0,00
Subvenciones: 2022/2022/3/700000/000/Y6360030S/ Convocatoria pública de subvenciones de ayudas municipales a la	***6003**	OLGA.ANDREA ANGULO MONCAYO	400,00	Varios	0,00
Subvenciones: 2022/2022/3/700000/000/Y8229396X/ Convocatoria pública de subvenciones de ayudas municipales a la	***2939**	RAYANE DOS-SANTOS ROCHA	338,40	Varios	0,00
Subvenciones: 2022/2022/3/700000/000/43220519T/ Convocatoria pública de subvenciones de ayudas municipales a la	***2051**	ALEXANDRA FERNANDEZ MESA	400,00	Varios	0,00
Subvenciones: 2022/2022/3/700000/000/52031566T/ Convocatoria pública de subvenciones de ayudas municipales a la	***3156**	JESSINIA FRANCO ANCHUNDIA	135,00	Varios	0,00



## TRANSFERÈNCIES I SUBVENCIONS CONCEDIDES

CARACTERÍSTIQUES	NIF DEL PERCEPTOR	DENOMINACIÓ DEL PERCEPTOR	IMPORT	FINALITAT	REINTEGRAMENTS
Subvenciones: 2022/2022/3/700000/000/41714225E/ Convocatoria pública de subvenciones de ayudas municipales a la	***1422**	KEYSI JURADO ANDRADE	225,60	Varios	0,00
Subvenciones: 2022/2022/3/700000/000/Y3613159B/ Convocatoria pública de subvenciones de ayudas municipales a la	***1315**	JANERIS MEDINA FELIZ	451,20	Varios	0,00
Subvenciones: 2022/2022/3/700000/000/43108442W/ Convocatoria pública de subvenciones de ayudas municipales a la	***0844**	FRANCISCO.JAVIER MIRO CARMONA	400,00	Varios	0,00
Subvenciones: 2022/2022/3/700000/000/42391911J/ Convocatoria pública de subvenciones de ayudas municipales a la	***9191**	CAROLINA ORTIZ AMARO	400,00	Varios	0,00
Subvenciones: 2022/2022/3/700000/000/55231047C/ Convocatoria pública de subvenciones de ayudas municipales a la	***3104**	MAURICIO JAVIER SANCHEZ	380,00	Varios	0,00
Subvenciones: 2022/2022/3/700000/000/43201025X/ Convocatoria pública de subvenciones de ayudas municipales a la	***0102**	CONCEPCION SIERRA AYETANO	400,00	Varios	0,00
Subvenciones: 2022/2022/3/700000/000/Y7436031F/ Convocatoria pública de subvenciones de ayudas municipales a la	***3603**	MELIKE YASAROGLU ---	400,00	Varios	0,00
Subvenciones: 2022/2022/3/700000/000/43227558R/ Convocatoria pública de subvenciones de ayudas municipales a la	***2755**	AIDA BATLE FUENTES	400,00	Varios	0,00
Subvenciones: 2022/2022/3/700000/000/43097185S/ Convocatoria pública de subvenciones de ayudas municipales a la	***9718**	JOANA BUSQUETS GIL	400,00	Varios	0,00
Subvenciones: 2022/2022/3/700000/000/77711172Z/ Convocatoria pública de subvenciones de ayudas municipales a la	***1117**	VICENTE CALDERON PRIETO	400,00	Varios	0,00
Subvenciones: 2022/2022/3/700000/000/43213060Q/ Convocatoria pública de subvenciones de ayudas municipales a la	***1306**	LAURA CLADERA FONS	400,00	Varios	0,00
Subvenciones: 2022/2022/3/700000/000/43147424E/ Convocatoria pública de subvenciones de ayudas municipales a la	***4742**	COSTA RIVERA, CAROLINA	400,00	Varios	0,00

## TRANSFERÈNCIES I SUBVENCIONS CONCEDIDES

CARACTERÍSTIQUES	NIF DEL PERCEPTOR	DENOMINACIÓ DEL PERCEPTOR	IMPORT	FINALITAT	REINTEGRAMENTS
Subvenciones: 2022/2022/3/700000/000/28809201E/ Convocatoria pública de subvenciones de ayudas municipales a la	***0920**	MJOSE DEANCA LEÓN	300,00	Varios	0,00
Subvenciones: 2022/2022/3/700000/000/X3308759W/ Convocatoria pública de subvenciones de ayudas municipales a la	***0875**	ILSE DE.GROOT ---	280,00	Varios	0,00
Subvenciones: 2022/2022/3/700000/000/43180571A/ Convocatoria pública de subvenciones de ayudas municipales a la	***8057**	LAURA FONT GIRALDO	280,00	Varios	0,00
Subvenciones: 2022/2022/3/700000/000/51108114K/ Convocatoria pública de subvenciones de ayudas municipales a la	***0811**	IRENE GONZALEZ CORTES	400,00	Varios	0,00
Subvenciones: 2022/2022/3/700000/000/43200091L/ Convocatoria pública de subvenciones de ayudas municipales a la	***0009**	NOEMI LLABRES PRATS	400,00	Varios	0,00
Subvenciones: 2022/2022/3/700000/000/43207327X/ Convocatoria pública de subvenciones de ayudas municipales a la	***0732**	MARINA MARTINEZ CARRETERO	400,00	Varios	0,00
Subvenciones: 2022/2022/3/700000/000/43156346C/ Convocatoria pública de subvenciones de ayudas municipales a la	***5634**	ALEJANDRO MAYORAL DIAZ-ASENCIO	280,00	Varios	0,00
Subvenciones: 2022/2022/3/700000/000/Y6333948S/ Convocatoria pública de subvenciones de ayudas municipales a la	***3394**	LUZMARINA ORTA MARTUS	280,00	Varios	0,00
Subvenciones: 2022/2022/3/700000/000/43193947Q/ Convocatoria pública de subvenciones de ayudas municipales a la	***9394**	MDELMAR RAMIREZ ENRIQUEZ	280,00	Varios	0,00
Subvenciones: 2022/2022/3/700000/000/52173506F/ Convocatoria pública de subvenciones de ayudas municipales a la	***7350**	FRANCISCO RODRIGUEZ ESCABIAS	280,00	Varios	0,00
Subvenciones: 2022/2022/3/700000/000/44724397T/ Convocatoria pública de subvenciones de ayudas municipales a la	***2439**	EMILIO RUBIO AMAYA	160,00	Varios	0,00
Subvenciones: 2022/2022/3/700000/000/46393765M/ Convocatoria pública de subvenciones de ayudas municipales a la	***9376**	ABRAHAM BARROS GARCIA	144,00	Varios	0,00

TRANSFERÈNCIES I SUBVENCIONS CONCEDIDES

CARACTERÍSTIQUES	NIF DEL PERCEPTOR	DENOMINACIÓ DEL PERCEPTOR	IMPORT	FINALITAT	REINTEGRAMENTS
Subvenciones: 2022/2022/3/700000/000/41540059N/ Convocatoria pública de subvenciones de ayudas municipales a la	***4005**	ANTONIA CÁMARA NAVARRO	144,00	Varios	0,00
Subvenciones: 2022/2022/3/700000/000/28615501M/ Convocatoria pública de subvenciones de ayudas municipales a la	***1550**	JARA FERNANDEZ ARROYO	288,00	Varios	0,00
Subvenciones: 2022/2022/3/700000/000/50756319B/ Convocatoria pública de subvenciones de ayudas municipales a la	***5631**	EDUARDO GONZALEZ ESCUDERO	192,00	Varios	0,00
Subvenciones: 2022/2022/3/700000/000/72824404X/ Convocatoria pública de subvenciones de ayudas municipales a la	***2440**	CLARA JULIANI MARTINEZ	288,00	Varios	0,00
Subvenciones: 2022/2022/3/700000/000/43210188L/ Convocatoria pública de subvenciones de ayudas municipales a la	***1018**	YOLANDA LOPEZ QUERO	80,00	Varios	0,00
Subvenciones: 2022/2022/3/700000/000/43160876L/ Convocatoria pública de subvenciones de ayudas municipales a la	***6087**	DEBORA LOPEZ RUIZ	216,00	Varios	0,00
Subvenciones: 2022/2022/3/700000/000/54318572R/ Convocatoria pública de subvenciones de ayudas municipales a la	***1857**	JHASUNARY MILLAN MEZA	144,00	Varios	0,00
Subvenciones: 2022/2022/3/700000/000/32096877D/ Convocatoria pública de subvenciones de ayudas municipales a la	***9687**	ANA MORENO LARA	144,00	Varios	0,00
Subvenciones: 2022/2022/3/700000/000/43142379Z/ Convocatoria pública de subvenciones de ayudas municipales a la	***4237**	PIEDAD PEREZ RUIZ	400,00	Varios	0,00
Subvenciones: 2022/2022/3/700000/000/43212462Q/ Convocatoria pública de subvenciones de ayudas municipales a la	***1246**	CLARA PERICAS HEWITT	400,00	Varios	0,00
Subvenciones: 2022/2022/3/700000/000/Y2132000Y/ Convocatoria pública de subvenciones de ayudas municipales a la	***3200**	IANNA PRODAN ---	216,00	Varios	0,00
Subvenciones: 2022/2022/3/700000/000/03899831C/ Convocatoria pública de subvenciones de ayudas municipales a la	***9983**	CRISTINA RIVERO GARCIA	288,00	Varios	0,00

TRANSFERÈNCIES I SUBVENCIONS CONCEDIDES

CARACTERÍSTIQUES	NIF DEL PERCEPTOR	DENOMINACIÓ DEL PERCEPTOR	IMPORT	FINALITAT	REINTEGRAMENTS
Subvenciones: 2022/2022/3/700000/000/ Y3152116A/ Convocatoria pública de subvenciones de ayudas municipales a la	***5211**	LENA SCHWARTZ ---	540,00	Varios	0,00
Subvenciones: 2022/2022/3/700000/000/ 43118467E/ Convocatoria pública de subvenciones de ayudas municipales a la	***1846**	ITZIAR ALVAREZ ELLACURIA	280,00	Varios	0,00
Subvenciones: 2022/2022/3/700000/000/ Y4533879H/ Convocatoria pública de subvenciones de ayudas municipales a la	***3387**	SOUMIA BEGGAR ---	288,00	Varios	0,00
Subvenciones: 2022/2022/3/700000/000/ 48589827G/ Convocatoria pública de subvenciones de ayudas municipales a la	***8982**	SANDRA BELTRAN GALLEGO	280,00	Varios	0,00
Subvenciones: 2022/2022/3/700000/000/ Y8174072R/ Convocatoria pública de subvenciones de ayudas municipales a la	***7407**	YOBATNA CARABALI VIAFARA	144,00	Varios	0,00
Subvenciones: 2022/2022/3/700000/000/ 43151025N/ Convocatoria pública de subvenciones de ayudas municipales a la	***5102**	CRISTÓBAL CORTÉS SÁNCHEZ	288,00	Varios	0,00
Subvenciones: 2022/2022/3/700000/000/ 55086688D/ Convocatoria pública de subvenciones de ayudas municipales a la	***8668**	VENUS DELROSARIO TORALBA	144,00	Varios	0,00
Subvenciones: 2022/2022/3/700000/000/ 43138924D/ Convocatoria pública de subvenciones de ayudas municipales a la	***3892**	ALEJANDRO DURAN RODRIGUEZ	280,00	Varios	0,00
Subvenciones: 2022/2022/3/700000/000/ X7551211N/ Convocatoria pública de subvenciones de ayudas municipales a la	***5121**	DANIELA DYANKOVA GYUZELEVA BONCHEVA	400,00	Varios	0,00
Subvenciones: 2022/2022/3/700000/000/ 43159089A/ Convocatoria pública de subvenciones de ayudas municipales a la	***5908**	BEATRIZ FREIRE SENEN	400,00	Varios	0,00
Subvenciones: 2022/2022/3/700000/000/ Y2350442V/ Convocatoria pública de subvenciones de ayudas municipales a la	***5044**	EVELYN GAMAYOT BUTRON	216,00	Varios	0,00
Subvenciones: 2022/2022/3/700000/000/ Y3619381T/ Convocatoria pública de subvenciones de ayudas municipales a la	***1938**	CATALINA GABOB	96,00	Varios	0,00

TRANSFERÈNCIES I SUBVENCIONS CONCEDIDES

CARACTERÍSTIQUES	NIF DEL PERCEPTOR	DENOMINACIÓ DEL PERCEPTOR	IMPORT	FINALITAT	REINTEGRAMENTS
Subvenciones: 2022/2022/3/700000/000/44053060X/ Convocatoria pública de subvenciones de ayudas municipales a la	***5306**	IVAN GARCIA SABORIDO	216,00	Varios	0,00
Subvenciones: 2022/2022/3/700000/000/43172409Y/ Convocatoria pública de subvenciones de ayudas municipales a la	***7240**	BEATRIZ JAUME AMENGUAL	400,00	Varios	0,00
Subvenciones: 2022/2022/3/700000/000/72888131G/ Convocatoria pública de subvenciones de ayudas municipales a la	***8813**	LAURA LLORENTE RUBIO	288,00	Varios	0,00
Subvenciones: 2022/2022/3/700000/000/48971221N/ Convocatoria pública de subvenciones de ayudas municipales a la	***7122**	MÓNICA LÓPEZ DELIS	216,00	Varios	0,00
Subvenciones: 2022/2022/3/700000/000/43178294A/ Convocatoria pública de subvenciones de ayudas municipales a la	***7829**	CAROLINA MIR SANCHEZ	160,00	Varios	0,00
Subvenciones: 2022/2022/3/700000/000/43143534L/ Convocatoria pública de subvenciones de ayudas municipales a la	***4353**	IVAN MONLEON TORO	280,00	Varios	0,00
Subvenciones: 2022/2022/3/700000/000/43115237N/ Convocatoria pública de subvenciones de ayudas municipales a la	***1523**	JUAN MONTOJO QUADRENY	280,00	Varios	0,00
Subvenciones: 2022/2022/3/700000/000/Y8068309S/ Convocatoria pública de subvenciones de ayudas municipales a la	***6830**	MARIA.PIA NOSETTI ---	40,00	Varios	0,00
Subvenciones: 2022/2022/3/700000/000/77309664V/ Convocatoria pública de subvenciones de ayudas municipales a la	***0966**	SILVIA PEREZ CABEZAS	144,00	Varios	0,00
Subvenciones: 2022/2022/3/700000/000/43153734F/ Convocatoria pública de subvenciones de ayudas municipales a la	***5373**	MARGALIDA POL MONTSERRAT	216,00	Varios	0,00
Subvenciones: 2022/2022/3/700000/000/Y4457425Q/ Convocatoria pública de subvenciones de ayudas municipales a la	***5742**	JO.ANALEH QUIMSON ---	216,00	Varios	0,00
Subvenciones: 2022/2022/3/700000/000/04301114E/ Convocatoria pública de subvenciones de ayudas municipales a la	***0111**	LEYDY REYES NARVAEZ	20,00	Varios	0,00

## TRANSFERÈNCIES I SUBVENCIONS CONCEDIDES

CARACTERÍSTIQUES	NIF DEL PERCEPTOR	DENOMINACIÓ DEL PERCEPTOR	IMPORT	FINALITAT	REINTEGRAMENTS
Subvenciones: 2022/2022/3/700000/000/43130222R/ Convocatoria pública de subvenciones de ayudas municipales a la	***3022**	CARLOS RUIZ.DE.TOLEDO CIFRE	300,00	Varios	0,00
Subvenciones: 2022/2022/3/700000/000/43151002N/ Convocatoria pública de subvenciones de ayudas municipales a la	***5100**	UBAY TORMO MUT	192,00	Varios	0,00
Subvenciones: 2022/2022/3/700000/000/72044025K/ Convocatoria pública de subvenciones de ayudas municipales a la	***4402**	JORGE VALLEJO DELACUEVA	280,00	Varios	0,00
Subvenciones: 2022/2022/3/700000/000/43132176T/ Convocatoria pública de subvenciones de ayudas municipales a la	***3217**	ALBERTO ALEMANY YARZA	283,20	Varios	0,00
Subvenciones: 2022/2022/3/700000/000/43183284W/ Convocatoria pública de subvenciones de ayudas municipales a la	***8328**	CORINNE AMRHEIN TORRES	400,00	Varios	0,00
Subvenciones: 2022/2022/3/700000/000/Y6323151M/ Convocatoria pública de subvenciones de ayudas municipales a la	***2315**	M.FLORENCIA BERARD ---	400,00	Varios	0,00
Subvenciones: 2022/2022/3/700000/000/43123149N/ Convocatoria pública de subvenciones de ayudas municipales a la	***2314**	M.DEL.CARMEN FERNANDEZ-SALAVERRI PERROTE	280,00	Varios	0,00
Subvenciones: 2022/2022/3/700000/000/Y6930682Z/ Convocatoria pública de subvenciones de ayudas municipales a la	***3068**	DANIELA FIGUEROA QUINTANA	283,20	Varios	0,00
Subvenciones: 2022/2022/3/700000/000/43211715M/ Convocatoria pública de subvenciones de ayudas municipales a la	***1171**	BLANCA LORDUY PANADES	400,00	Varios	0,00
Subvenciones: 2022/2022/3/700000/000/03906352D/ Convocatoria pública de subvenciones de ayudas municipales a la	***0635**	SANDRA MARTIN CRESPO	400,00	Varios	0,00
Subvenciones: 2022/2022/3/700000/000/43099198G/ Convocatoria pública de subvenciones de ayudas municipales a la	***9919**	PEDRO MORALES CORREAS	188,80	Varios	0,00
Subvenciones: 2022/2022/3/700000/000/43193344B/ Convocatoria pública de subvenciones de ayudas municipales a la	***9334**	LAURA MORRO GALVEZ	280,00	Varios	0,00

## TRANSFERÈNCIES I SUBVENCIONS CONCEDIDES

CARACTERÍSTIQUES	NIF DEL PERCEPTOR	DENOMINACIÓ DEL PERCEPTOR	IMPORT	FINALITAT	REINTEGRAMENTS
Subvenciones: 2022/2022/3/700000/000/43172537L/ Convocatoria pública de subvenciones de ayudas municipales a la	***7253**	MARTA MUNNE PASCUAL	283,20	Varios	0,00
Subvenciones: 2022/2022/3/700000/000/43175862D/ Convocatoria pública de subvenciones de ayudas municipales a la	***7586**	SOFIA PONS RAMIRO	283,20	Varios	0,00
Subvenciones: 2022/2022/3/700000/000/43161921Y/ Convocatoria pública de subvenciones de ayudas municipales a la	***6192**	ALFONSO RIOS JIMENEZ	188,80	Varios	0,00
Subvenciones: 2022/2022/3/700000/000/43180748L/ Convocatoria pública de subvenciones de ayudas municipales a la	***8074**	LAURA RUBI MASSANET	280,00	Varios	0,00
Subvenciones: 2022/2022/3/700000/000/Y5266999J/ Convocatoria pública de subvenciones de ayudas municipales a la	***6699**	SERGIO SCRIVANTE ---	280,00	Varios	0,00
Subvenciones: 2022/2022/3/700000/000/43157799R/ Convocatoria pública de subvenciones de ayudas municipales a la	***5779**	ELENA SUAU TERRASA	400,00	Varios	0,00
Subvenciones: 2022/2022/3/700000/000/43128682W/ Convocatoria pública de subvenciones de ayudas municipales a la	***2868**	DANIEL VALLESPÍR FERNANDEZ	283,20	Varios	0,00
Subvenciones: 2022/2022/3/700000/000/43181454N/ Convocatoria pública de subvenciones de ayudas municipales a la	***8145**	NOELIA VIEDMA POZAS	400,00	Varios	0,00
Subvenciones: 2022/2022/3/700000/000/79331012X/ Convocatoria pública de subvenciones de ayudas municipales a la	***3101**	LAURA FERNANDEZ TURIENZO	280,00	Varios	0,00
Subvenciones: 2022/2022/3/700000/000/52030978X/ Convocatoria pública de subvenciones de ayudas municipales a la	***3097**	DANIELA.DEL.VALLE FORTUNA MATA	450,00	Varios	0,00
Subvenciones: 2022/2022/3/700000/000/43178337T/ Convocatoria pública de subvenciones de ayudas municipales a la	***7833**	LAURA GIL PORCEL	400,00	Varios	0,00
Subvenciones: 2022/2022/3/700000/000/X6344605D/ Convocatoria pública de subvenciones de ayudas municipales a la	***4460**	ANCA.GABRIELA GIOSANU ---	120,00	Varios	0,00

## TRANSFERÈNCIES I SUBVENCIONS CONCEDIDES

CARACTERÍSTIQUES	NIF DEL PERCEPTOR	DENOMINACIÓ DEL PERCEPTOR	IMPORT	FINALITAT	REINTEGRAMENTS
Subvenciones: 2022/2022/3/700000/000/ Y6986487K/ Convocatoria pública de subvenciones de ayudas municipales a la	***8648**	ANGI GRAJALES CARVAJAL	400,00	Varios	0,00
Subvenciones: 2022/2022/3/700000/000/ 54625857Y/ Convocatoria pública de subvenciones de ayudas municipales a la	***2585**	KEMBERLY LARACH GARCIA	240,00	Varios	0,00
Subvenciones: 2022/2022/3/700000/000/ 74683571H/ Convocatoria pública de subvenciones de ayudas municipales a la	***8357**	M.ISABEL MARTINEZ REBOLLEDO	280,00	Varios	0,00
Subvenciones: 2022/2022/3/700000/000/ 37389983X/ Convocatoria pública de subvenciones de ayudas municipales a la	***8998**	PAULA MORENO AGRASO	80,00	Varios	0,00
Subvenciones: 2022/2022/3/700000/000/ 43232143D/ Convocatoria pública de subvenciones de ayudas municipales a la	***3214**	M.FLORENCIA RIVA VEGA	120,00	Varios	0,00
Subvenciones: 2022/2022/3/700000/000/ 43182245K/ Convocatoria pública de subvenciones de ayudas municipales a la	***8224**	CRISTINA ROCA COVAS	240,00	Varios	0,00
Subvenciones: 2022/2022/3/700000/000/ 43165407L/ Convocatoria pública de subvenciones de ayudas municipales a la	***6540**	M.ISABEL SEGUI CARRIO	860,00	Varios	0,00
Subvenciones: 2022/2022/3/700000/000/ 43194272L/ Convocatoria pública de subvenciones de ayudas municipales a la	***9427**	CATERINA SOLIVELLAS TOVIAS	400,00	Varios	0,00
Subvenciones: 2022/2022/3/700000/000/ 43194122F/ Convocatoria pública de subvenciones de ayudas municipales a la	***9412**	NEUS VILAS FERRER	160,00	Varios	0,00
Subvenciones: 2022/2022/3/700000/000/ 43124087F/ Convocatoria pública de subvenciones de ayudas municipales a la	***2408**	CATALINA MARIA BALDO AMENGUA	400,00	Varios	0,00
Subvenciones: 2022/2022/3/700000/000/ 43178312K/ Convocatoria pública de subvenciones de ayudas municipales a la	***7831**	SANDRA CORTES CORTES	280,00	Varios	0,00
Subvenciones: 2022/2022/3/700000/000/ 43132479G/ Convocatoria pública de subvenciones de ayudas municipales a la	***3247**	ANTONIA ESTADES MAS	400,00	Varios	0,00



## TRANSFERÈNCIES I SUBVENCIONS CONCEDIDES

CARACTERÍSTIQUES	NIF DEL PERCEPTOR	DENOMINACIÓ DEL PERCEPTOR	IMPORT	FINALITAT	REINTEGRAMENTS
Subvenciones: 2022/2022/3/700000/000/43133642V/ Convocatoria pública de subvenciones de ayudas municipales a la	***3364**	CRISTINA ESTEVES KRONQUIST	400,00	Varios	0,00
Subvenciones: 2022/2022/3/700000/000/X1490653T/ Convocatoria pública de subvenciones de ayudas municipales a la	***9065**	FABRIZIA MAGGI ---	280,00	Varios	0,00
Subvenciones: 2022/2022/3/700000/000/43153878J/ Convocatoria pública de subvenciones de ayudas municipales a la	***5387**	YOLANDA MAYOL PADILLA	400,00	Varios	0,00
Subvenciones: 2022/2022/3/700000/000/43144174S/ Convocatoria pública de subvenciones de ayudas municipales a la	***4417**	RUTH SUAREZ SANCHEZ	280,00	Varios	0,00
Subvenciones: 2022/2022/3/700000/000/43122239E/ Convocatoria pública de subvenciones de ayudas municipales a la	***2223**	MIQUEL ALBERTI MAS	400,00	Varios	0,00
Subvenciones: 2022/2022/3/700000/000/43143743K/ Convocatoria pública de subvenciones de ayudas municipales a la	***4374**	MIQUEL BELENGUER ARIAS	280,00	Varios	0,00
Subvenciones: 2022/2022/3/700000/000/43203582Z/ Convocatoria pública de subvenciones de ayudas municipales a la	***0358**	ISABEL BELTRAN MARMOLEJO	180,00	Varios	0,00
Subvenciones: 2022/2022/3/700000/000/43158256K/ Convocatoria pública de subvenciones de ayudas municipales a la	***5825**	AINA BORDOY BONNIN	160,00	Varios	0,00
Subvenciones: 2022/2022/3/700000/000/43172063M/ Convocatoria pública de subvenciones de ayudas municipales a la	***7206**	VANESA CAMARA GONZALEZ	180,00	Varios	0,00
Subvenciones: 2022/2022/3/700000/000/41519124F/ Convocatoria pública de subvenciones de ayudas municipales a la	***1912**	CATERINA CANYELLAS GAMUNDI	280,00	Varios	0,00
Subvenciones: 2022/2022/3/700000/000/43176846G/ Convocatoria pública de subvenciones de ayudas municipales a la	***7684**	MONICA DOLS SOLER	400,00	Varios	0,00
Subvenciones: 2022/2022/3/700000/000/Y8172271V/ Convocatoria pública de subvenciones de ayudas municipales a la	***7227**	GIANELLA ELERA RUMICHE	108,00	Varios	0,00

TRANSFERÈNCIES I SUBVENCIONS CONCEDIDES

CARACTERÍSTIQUES	NIF DEL PERCEPTOR	DENOMINACIÓ DEL PERCEPTOR	IMPORT	FINALITAT	REINTEGRAMENTS
Subvenciones: 2022/2022/3/700000/000/ Y1375333Q/ Convocatoria pública de subvenciones de ayudas municipales a la	***7533**	LISETE FREITAS OLIVEIRA	180,00	Varios	0,00
Subvenciones: 2022/2022/3/700000/000/ 41524015E/ Convocatoria pública de subvenciones de ayudas municipales a la	***2401**	AINA MARIA MASCARO SEGUI	280,00	Varios	0,00
Subvenciones: 2022/2022/3/700000/000/ Y0197846Z/ Convocatoria pública de subvenciones de ayudas municipales a la	***9784**	HELEN NOROES ROLIM	200,00	Varios	0,00
Subvenciones: 2022/2022/3/700000/000/ 43173408Q/ Convocatoria pública de subvenciones de ayudas municipales a la	***7340**	LORENA RODRIGUEZ PAJUELO	108,00	Varios	0,00
Subvenciones: 2022/2022/3/700000/000/ 43178400V/ Convocatoria pública de subvenciones de ayudas municipales a la	***7840**	TEODOR SALVA ROSSELLO	400,00	Varios	0,00
Subvenciones: 2022/2022/3/700000/000/ 43175053M/ Convocatoria pública de subvenciones de ayudas municipales a la	***7505**	FRANCISCO SANCHEZ VICTORI	400,00	Varios	0,00
Subvenciones: 2022/2022/3/700000/000/ 78217089T/ Convocatoria pública de subvenciones de ayudas municipales a la	***1708**	CATALINA M. SIQUIER MARTIN	280,00	Varios	0,00
Subvenciones: 2022/2022/3/700000/000/ 43169539B/ Convocatoria pública de subvenciones de ayudas municipales a la	***6953**	SULEIKA ZAUÑE ALLCCA	108,00	Varios	0,00
Subvenciones: 2022/2022/3/700000/000/ 34104176Y/ Convocatoria pública de subvenciones de ayudas municipales a la	***0417**	LAURA BERDEJO ARRIBAS	352,00	Varios	0,00
Subvenciones: 2022/2022/3/700000/000/ 43094449Q/ Convocatoria pública de subvenciones de ayudas municipales a la	***9444**	INMACULADA BIBILONI EMETERIO	280,00	Varios	0,00
Subvenciones: 2022/2022/3/700000/000/ 76573914Z/ Convocatoria pública de subvenciones de ayudas municipales a la	***7391**	MARTA BLANCO VILA	264,00	Varios	0,00
Subvenciones: 2022/2022/3/700000/000/ 43472083J/ Convocatoria pública de subvenciones de ayudas municipales a la	***7208**	TATIANA FERREYRA DOMINGUEZ	176,00	Varios	0,00

## TRANSFERÈNCIES I SUBVENCIONS CONCEDIDES

CARACTERÍSTIQUES	NIF DEL PERCEPTOR	DENOMINACIÓ DEL PERCEPTOR	IMPORT	FINALITAT	REINTEGRAMENTS
Subvenciones: 2022/2022/3/700000/000/43193599J/ Convocatoria pública de subvenciones de ayudas municipales a la	***9359**	CELIA GARCIA SANCHEZ	160,00	Varios	0,00
Subvenciones: 2022/2022/3/700000/000/43176461X/ Convocatoria pública de subvenciones de ayudas municipales a la	***7646**	LUCIA LLULL PRATS	400,00	Varios	0,00
Subvenciones: 2022/2022/3/700000/000/43194707V/ Convocatoria pública de subvenciones de ayudas municipales a la	***9470**	NEUS PICO BARO	280,00	Varios	0,00
Subvenciones: 2022/2022/3/700000/000/43157113M/ Convocatoria pública de subvenciones de ayudas municipales a la	***5711**	MIQUEL ROSSELLO OLIVER	400,00	Varios	0,00
Subvenciones: 2022/2022/3/700000/000/43071798C/ Convocatoria pública de subvenciones de ayudas municipales a la	***7179**	JUAN SIMO SASTRE	176,00	Varios	0,00
Subvenciones: 2022/2022/3/700000/000/43102320K/ Convocatoria pública de subvenciones de ayudas municipales a la	***0232**	ALFONSO SANCHEZ ANDREU	400,00	Varios	0,00
Subvenciones: 2022/2022/3/700000/000/Y6472318V/ Convocatoria pública de subvenciones de ayudas municipales a la	***7231**	WARREN.P BEGBIE ---	144,00	Varios	0,00
Subvenciones: 2022/2022/3/700000/000/43175869Q/ Convocatoria pública de subvenciones de ayudas municipales a la	***7586**	YOLANDA ESCUDERO HERNANDEZ	144,00	Varios	0,00
Subvenciones: 2022/2022/3/700000/000/42997217M/ Convocatoria pública de subvenciones de ayudas municipales a la	***9721**	ANTONIA FERRER PERELLO	144,00	Varios	0,00
Subvenciones: 2022/2022/3/700000/000/43192933Z/ Convocatoria pública de subvenciones de ayudas municipales a la	***9293**	MARTA FIOL CAMPOS	400,00	Varios	0,00
Subvenciones: 2022/2022/3/700000/000/43100927P/ Convocatoria pública de subvenciones de ayudas municipales a la	***0092**	CHRISTEL ISIDORO MANGLANO	144,00	Varios	0,00
Subvenciones: 2022/2022/3/700000/000/80073001L/ Convocatoria pública de subvenciones de ayudas municipales a la	***7300**	M.DELPILAR VAZQUEZ CORDOVA	400,00	Varios	0,00

TRANSFERÈNCIES I SUBVENCIONS CONCEDIDES

CARACTERÍSTIQUES	NIF DEL PERCEPTOR	DENOMINACIÓ DEL PERCEPTOR	IMPORT	FINALITAT	REINTEGRAMENTS
Subvenciones: 2022/2022/3/700000/000/54871474Y/ Convocatoria pública de subvenciones de ayudas municipales a la	***7147**	MAXIMILIANO FACCI ROSSY	540,00	Varios	0,00
Subvenciones: 2022/2022/3/700000/000/43081840B/ Convocatoria pública de subvenciones de ayudas municipales a la	***8184**	M.NIEVES HERRERA ZAMORA	280,00	Varios	0,00
Subvenciones: 2022/2022/3/700000/000/43150847H/ Convocatoria pública de subvenciones de ayudas municipales a la	***5084**	IRENE JOFRE MOLL	280,00	Varios	0,00
Subvenciones: 2022/2022/3/700000/000/43165441F/ Convocatoria pública de subvenciones de ayudas municipales a la	***6544**	M.DLOSANGELES MIRALLES TORMO	280,00	Varios	0,00
Subvenciones: 2022/2022/3/700000/000/47715138M/ Convocatoria pública de subvenciones de ayudas municipales a la	***1513**	MIREIA MORELL BERNABEU	560,00	Varios	0,00
Subvenciones: 2022/2022/3/700000/000/43149900Z/ Convocatoria pública de subvenciones de ayudas municipales a la	***4990**	LEANDRO PEDRAZA GARCIA	280,00	Varios	0,00
Subvenciones: 2022/2022/3/700000/000/43155454W/ Convocatoria pública de subvenciones de ayudas municipales a la	***5545**	MARINA PUJOL CUNILL	160,00	Varios	0,00
Subvenciones: 2022/2022/3/700000/000/43103631K/ Convocatoria pública de subvenciones de ayudas municipales a la	***0363**	DANIEL RAMIS MELERO	160,00	Varios	0,00
Subvenciones: 2022/2022/3/700000/000/53619531E/ Convocatoria pública de subvenciones de ayudas municipales a la	***1953**	ALBERTO RAMOS ROMERO	280,00	Varios	0,00
Subvenciones: 2022/2022/3/700000/000/43173116T/ Convocatoria pública de subvenciones de ayudas municipales a la	***7311**	ANDREU SEGUI BELTRAN	280,00	Varios	0,00
Subvenciones: 2022/2022/3/700000/000/47777460C/ Convocatoria pública de subvenciones de ayudas municipales a la	***7746**	ASUNCION URIA CAMPO	280,00	Varios	0,00
Subvenciones: 2022/2022/3/700000/000/46243103Q/ Convocatoria pública de subvenciones de ayudas municipales a la	***4310**	MIREIA VALLS SALMERON	400,00	Varios	0,00

## TRANSFERÈNCIES I SUBVENCIONS CONCEDIDES

CARACTERÍSTIQUES	NIF DEL PERCEPTOR	DENOMINACIÓ DEL PERCEPTOR	IMPORT	FINALITAT	REINTEGRAMENTS
Subvenciones: 2022/2022/3/700000/000/43228320G/ Convocatoria pública de subvenciones de ayudas municipales a la	***2832**	MARINA AMENGUAL LORITE	280,00	Varios	0,00
Subvenciones: 2022/2022/3/700000/000/43100476V/ Convocatoria pública de subvenciones de ayudas municipales a la	***0047**	ALICIA BELTRAN LLORET	280,00	Varios	0,00
Subvenciones: 2022/2022/3/700000/000/Y6986937B/ Convocatoria pública de subvenciones de ayudas municipales a la	***8693**	FRANCISCO DEMONTE	400,00	Varios	0,00
Subvenciones: 2022/2022/3/700000/000/Y0265566E/ Convocatoria pública de subvenciones de ayudas municipales a la	***6556**	MERIEM FATHI ---	280,00	Varios	0,00
Subvenciones: 2022/2022/3/700000/000/43139624L/ Convocatoria pública de subvenciones de ayudas municipales a la	***3962**	ROCIO FERNANDEZ FERNANDEZ	300,00	Varios	0,00
Subvenciones: 2022/2022/3/700000/000/43165933Q/ Convocatoria pública de subvenciones de ayudas municipales a la	***6593**	MDELMAR FERRAGUT RAMIZ	400,00	Varios	0,00
Subvenciones: 2022/2022/3/700000/000/43160469A/ Convocatoria pública de subvenciones de ayudas municipales a la	***6046**	SIMON GARCES RAYO	280,00	Varios	0,00
Subvenciones: 2022/2022/3/700000/000/43217243J/ Convocatoria pública de subvenciones de ayudas municipales a la	***1724**	SONIA GUARDIOLA GARCIA	280,00	Varios	0,00
Subvenciones: 2022/2022/3/700000/000/43165076X/ Convocatoria pública de subvenciones de ayudas municipales a la	***6507**	JUANC ILLARRAMENDI CUEVAS	400,00	Varios	0,00
Subvenciones: 2022/2022/3/700000/000/43192352P/ Convocatoria pública de subvenciones de ayudas municipales a la	***9235**	ALEJANDRA MARIN LOPEZ	280,00	Varios	0,00
Subvenciones: 2022/2022/3/700000/000/43171517B/ Convocatoria pública de subvenciones de ayudas municipales a la	***7151**	ANA ISABEL MARTOS GUILLEM	280,00	Varios	0,00
Subvenciones: 2022/2022/3/700000/000/43121841S/ Convocatoria pública de subvenciones de ayudas municipales a la	***2184**	NEUS MATEU FIOL	400,00	Varios	0,00

## TRANSFERÈNCIES I SUBVENCIONS CONCEDIDES

CARACTERÍSTIQUES	NIF DEL PERCEPTOR	DENOMINACIÓ DEL PERCEPTOR	IMPORT	FINALITAT	REINTEGRAMENTS
Subvenciones: 2022/2022/3/700000/000/41513594C/ Convocatoria pública de subvenciones de ayudas municipales a la	***1359**	EVAM MELIA MARTIENZ	400,00	Varios	0,00
Subvenciones: 2022/2022/3/700000/000/43150785W/ Convocatoria pública de subvenciones de ayudas municipales a la	***5078**	ALEXANDRA MUÑOZ LIZCANO	280,00	Varios	0,00
Subvenciones: 2022/2022/3/700000/000/43190115W/ Convocatoria pública de subvenciones de ayudas municipales a la	***9011**	MARINA OLIVER TOLEDO	160,00	Varios	0,00
Subvenciones: 2022/2022/3/700000/000/50994361A/ Convocatoria pública de subvenciones de ayudas municipales a la	***9436**	MARINA OVEJERO MUÑOZ	280,00	Varios	0,00
Subvenciones: 2022/2022/3/700000/000/43169301A/ Convocatoria pública de subvenciones de ayudas municipales a la	***6930**	RAQUEL TORRENTE FITO	400,00	Varios	0,00
Subvenciones: 2022/2022/3/700000/000/41536084Q/ Convocatoria pública de subvenciones de ayudas municipales a la	***3608**	MARGARITA GARRIDO SERRA	152,00	Varios	0,00
Subvenciones: 2022/2022/3/700000/000/47091412Q/ Convocatoria pública de subvenciones de ayudas municipales a la	***9141**	ELENA GIMENEZ VIZCAINO	160,00	Varios	0,00
Subvenciones: 2022/2022/3/700000/000/Y6986563M/ Convocatoria pública de subvenciones de ayudas municipales a la	***8656**	GERMAN GONZALEZ GARZON	297,60	Varios	0,00
Subvenciones: 2022/2022/3/700000/000/43215365K/ Convocatoria pública de subvenciones de ayudas municipales a la	***1536**	MELANIA MACHADO MARCO	152,00	Varios	0,00
Subvenciones: 2022/2022/3/700000/000/70891879Z/ Convocatoria pública de subvenciones de ayudas municipales a la	***9187**	VERONICA MORIÑIGO VICENTE	280,00	Varios	0,00
Subvenciones: 2022/2022/3/700000/000/54623954N/ Convocatoria pública de subvenciones de ayudas municipales a la	***2395**	KARLA ANDRADE FLORENCIA	144,00	Varios	0,00
Subvenciones: 2022/2022/3/700000/000/43220539C/ Convocatoria pública de subvenciones de ayudas municipales a la	***2053**	MARIAISABEL BENLLOCH MARIN	192,00	Varios	0,00

## TRANSFERÈNCIES I SUBVENCIONS CONCEDIDES

CARACTERÍSTIQUES	NIF DEL PERCEPTOR	DENOMINACIÓ DEL PERCEPTOR	IMPORT	FINALITAT	REINTEGRAMENTS
Subvenciones: 2022/2022/3/700000/000/43112888D/ Convocatoria pública de subvenciones de ayudas municipales a la	***1288**	MARIA BEGOÑA BIETO VEGA	96,00	Varios	0,00
Subvenciones: 2022/2022/3/700000/000/43174551D/ Convocatoria pública de subvenciones de ayudas municipales a la	***7455**	JUAN.M CAMPANER DIAZ	400,00	Varios	0,00
Subvenciones: 2022/2022/3/700000/000/43183309G/ Convocatoria pública de subvenciones de ayudas municipales a la	***8330**	TAMARA CASTILLA CARMONA	400,00	Varios	0,00
Subvenciones: 2022/2022/3/700000/000/43162951R/ Convocatoria pública de subvenciones de ayudas municipales a la	***6295**	GUILLERMO FERRER PONS	96,00	Varios	0,00
Subvenciones: 2022/2022/3/700000/000/X1609213H/ Convocatoria pública de subvenciones de ayudas municipales a la	***0921**	VIRGINIA FORTUNATO ---	96,00	Varios	0,00
Subvenciones: 2022/2022/3/700000/000/43125411C/ Convocatoria pública de subvenciones de ayudas municipales a la	***2541**	ANA.M GARCIA HERNANDEZ	160,00	Varios	0,00
Subvenciones: 2022/2022/3/700000/000/43153742S/ Convocatoria pública de subvenciones de ayudas municipales a la	***5374**	ELIZABETH GARCIA MARTINEZ	144,00	Varios	0,00
Subvenciones: 2022/2022/3/700000/000/43123737W/ Convocatoria pública de subvenciones de ayudas municipales a la	***2373**	ALFONSO GARRIDO MARTIN	400,00	Varios	0,00
Subvenciones: 2022/2022/3/700000/000/43175842N/ Convocatoria pública de subvenciones de ayudas municipales a la	***7584**	IVAN LANDROVE BUSTABAD	192,00	Varios	0,00
Subvenciones: 2022/2022/3/700000/000/43196785W/ Convocatoria pública de subvenciones de ayudas municipales a la	***9678**	JENNIFER MACIAS SASTRE	120,00	Varios	0,00
Subvenciones: 2022/2022/3/700000/000/43178009V/ Convocatoria pública de subvenciones de ayudas municipales a la	***7800**	M.ANTONIA MOYÀ GOMILA	204,00	Varios	0,00
Subvenciones: 2022/2022/3/700000/000/43142891C/ Convocatoria pública de subvenciones de ayudas municipales a la	***4289**	ANTONIO NAVARRO SANCHEZ	96,00	Varios	0,00

## TRANSFERÈNCIES I SUBVENCIONS CONCEDIDES

CARACTERÍSTIQUES	NIF DEL PERCEPTOR	DENOMINACIÓ DEL PERCEPTOR	IMPORT	FINALITAT	REINTEGRAMENTS
Subvenciones: 2022/2022/3/700000/000/ Y3752183T/ Convocatoria pública de subvenciones de ayudas municipales a la	***5218**	ABDUL.SATAR QASEM ---	120,00	Varios	0,00
Subvenciones: 2022/2022/3/700000/000/ 43152041Q/ Convocatoria pública de subvenciones de ayudas municipales a la	***5204**	MARIA ISABEL RAMIREZ CARNICERO	280,00	Varios	0,00
Subvenciones: 2022/2022/3/700000/000/ X6280604V/ Convocatoria pública de subvenciones de ayudas municipales a la	***8060**	AGATA ROSA ---	408,00	Varios	0,00
Subvenciones: 2022/2022/3/700000/000/ 43150269S/ Convocatoria pública de subvenciones de ayudas municipales a la	***5026**	VANESA SANCHEZ RUIZ	96,00	Varios	0,00
Subvenciones: 2022/2022/3/700000/000/ 43211327P/ Convocatoria pública de subvenciones de ayudas municipales a la	***1132**	NAGORE SIMONET PERELLO	312,00	Varios	0,00
Subvenciones: 2022/2022/3/700000/000/ 43152997Y/ Convocatoria pública de subvenciones de ayudas municipales a la	***5299**	NEREA UZCUDUN CASTELLANOS	144,00	Varios	0,00
Subvenciones: 2022/2022/3/700000/000/ 43474943K/ Convocatoria pública de subvenciones de ayudas municipales a la	***7494**	M.ELENA MARTIN CAPO	120,00	Varios	0,00
Subvenciones: 2022/2022/3/700000/000/ 43116980F/ Convocatoria pública de subvenciones de ayudas municipales a la	***1698**	ADRIAN ANEAS ZAMUDIO	56,00	Varios	0,00
Subvenciones: 2022/2022/3/700000/000/ X8805548K/ Convocatoria pública de subvenciones de ayudas municipales a la	***0554**	MARIA.MIHAELA BANCIU ---	207,00	Varios	0,00
Subvenciones: 2022/2022/3/700000/000/ 43194165G/ Convocatoria pública de subvenciones de ayudas municipales a la	***9416**	TRINIDAD BARCELO SEDANO	312,00	Varios	0,00
Subvenciones: 2022/2022/3/700000/000/ 09203416N/ Convocatoria pública de subvenciones de ayudas municipales a la	***0341**	JOSE.ANTONIO BEJARANO CALERO	280,00	Varios	0,00
Subvenciones: 2022/2022/3/700000/000/ 43100651P/ Convocatoria pública de subvenciones de ayudas municipales a la	***0065**	VICTOR BLANCO ESCRIBANO	208,00	Varios	0,00



TRANSFERÈNCIES I SUBVENCIONS CONCEDIDES

CARACTERÍSTIQUES	NIF DEL PERCEPTOR	DENOMINACIÓ DEL PERCEPTOR	IMPORT	FINALITAT	REINTEGRAMENTS
Subvenciones: 2022/2022/3/700000/000/ Y3379752P/ Convocatoria pública de subvenciones de ayudas municipales a la	***7975**	LORIS BRACONE ---	400,00	Varios	0,00
Subvenciones: 2022/2022/3/700000/000/ Y6114627E/ Convocatoria pública de subvenciones de ayudas municipales a la	***1462**	VIOLA BRUNELLI ---	312,00	Varios	0,00
Subvenciones: 2022/2022/3/700000/000/ 43163326P/ Convocatoria pública de subvenciones de ayudas municipales a la	***6332**	VERONICA CABALLE RUIZ	312,00	Varios	0,00
Subvenciones: 2022/2022/3/700000/000/ 33562325N/ Convocatoria pública de subvenciones de ayudas municipales a la	***6232**	PALOMA CAMPOS ROCA	160,00	Varios	0,00
Subvenciones: 2022/2022/3/700000/000/ Y3642273F/ Convocatoria pública de subvenciones de ayudas municipales a la	***4227**	ERIC.JADE CARILIMDILIMAN YBANEZ	312,00	Varios	0,00
Subvenciones: 2022/2022/3/700000/000/ 49484393P/ Convocatoria pública de subvenciones de ayudas municipales a la	***8439**	NATALIA CASTRO ZAPATA	234,00	Varios	0,00
Subvenciones: 2022/2022/3/700000/000/ Y3472659H/ Convocatoria pública de subvenciones de ayudas municipales a la	***7265**	CATIALEXANDRA CONCEIÇÃO DESOUSA	312,00	Varios	0,00
Subvenciones: 2022/2022/3/700000/000/ 45370563G/ Convocatoria pública de subvenciones de ayudas municipales a la	***7056**	JAIME CORTES CLADERA	400,00	Varios	0,00
Subvenciones: 2022/2022/3/700000/000/ 22588386V/ Convocatoria pública de subvenciones de ayudas municipales a la	***8838**	SANDRA COSTA MONTAÑA	400,00	Varios	0,00
Subvenciones: 2022/2022/3/700000/000/ 43168130M/ Convocatoria pública de subvenciones de ayudas municipales a la	***6813**	SARA CRUZ TRILLO	208,00	Varios	0,00
Subvenciones: 2022/2022/3/700000/000/ 43168941B/ Convocatoria pública de subvenciones de ayudas municipales a la	***6894**	ESTEFANIA CUESTA OLIVARES	56,00	Varios	0,00
Subvenciones: 2022/2022/3/700000/000/ 43197061W/ Convocatoria pública de subvenciones de ayudas municipales a la	***9706**	OLALLA ESQUER CORPAS	207,00	Varios	0,00

TRANSFERÈNCIES I SUBVENCIONS CONCEDIDES

CARACTERÍSTIQUES	NIF DEL PERCEPTOR	DENOMINACIÓ DEL PERCEPTOR	IMPORT	FINALITAT	REINTEGRAMENTS
Subvenciones: 2022/2022/3/700000/000/43137162H/ Convocatoria pública de subvenciones de ayudas municipales a la	***3716**	LIDIA FERNANDEZ NOGUERAS	400,00	Varios	0,00
Subvenciones: 2022/2022/3/700000/000/Y8691801T/ Convocatoria pública de subvenciones de ayudas municipales a la	***9180**	NATALIA.DANIELA FIGUEROA VILLA	84,00	Varios	0,00
Subvenciones: 2022/2022/3/700000/000/X2751506Q/ Convocatoria pública de subvenciones de ayudas municipales a la	***5150**	CRISTINA GIBB ---	400,00	Varios	0,00
Subvenciones: 2022/2022/3/700000/000/43169582P/ Convocatoria pública de subvenciones de ayudas municipales a la	***6958**	MARCOS GOMEZ LUQUE	400,00	Varios	0,00
Subvenciones: 2022/2022/3/700000/000/43169160T/ Convocatoria pública de subvenciones de ayudas municipales a la	***6916**	JESUS GONZALEZ MOLINA	400,00	Varios	0,00
Subvenciones: 2022/2022/3/700000/000/71280235S/ Convocatoria pública de subvenciones de ayudas municipales a la	***8023**	BLANCA HERNAEZ PERALTA	400,00	Varios	0,00
Subvenciones: 2022/2022/3/700000/000/43181551V/ Convocatoria pública de subvenciones de ayudas municipales a la	***8155**	DANIEL HERNANDEZ BONILLA	400,00	Varios	0,00
Subvenciones: 2022/2022/3/700000/000/43149357T/ Convocatoria pública de subvenciones de ayudas municipales a la	***4935**	ISMAEL.G HERRERA DIAZ	84,00	Varios	0,00
Subvenciones: 2022/2022/3/700000/000/43546213Z/ Convocatoria pública de subvenciones de ayudas municipales a la	***4621**	CAROLINA IBAÑEZ PINES	280,00	Varios	0,00
Subvenciones: 2022/2022/3/700000/000/43215190F/ Convocatoria pública de subvenciones de ayudas municipales a la	***1519**	YOLANDA LOPEZ PACHECO	400,00	Varios	0,00
Subvenciones: 2022/2022/3/700000/000/43170800F/ Convocatoria pública de subvenciones de ayudas municipales a la	***7080**	DIANA MADRIGAL SANCHIS	312,00	Varios	0,00
Subvenciones: 2022/2022/3/700000/000/76439085B/ Convocatoria pública de subvenciones de ayudas municipales a la	***3908**	MARGARITA MANZANO MARTIN	210,00	Varios	0,00

## TRANSFERÈNCIES I SUBVENCIONS CONCEDIDES

CARACTERÍSTIQUES	NIF DEL PERCEPTOR	DENOMINACIÓ DEL PERCEPTOR	IMPORT	FINALITAT	REINTEGRAMENTS
Subvenciones: 2022/2022/3/700000/000/43103267W/ Convocatoria pública de subvenciones de ayudas municipales a la	***0326**	SERGIO MARTIN LOPEZ	280,00	Varios	0,00
Subvenciones: 2022/2022/3/700000/000/43183630A/ Convocatoria pública de subvenciones de ayudas municipales a la	***8363**	MARINA MARTINEZ POMAR	312,00	Varios	0,00
Subvenciones: 2022/2022/3/700000/000/43202588D/ Convocatoria pública de subvenciones de ayudas municipales a la	***0258**	LAURA MESTRE ORTEGA	208,00	Varios	0,00
Subvenciones: 2022/2022/3/700000/000/29198786X/ Convocatoria pública de subvenciones de ayudas municipales a la	***9878**	NURIA MINGUEZ ORTIZ	208,00	Varios	0,00
Subvenciones: 2022/2022/3/700000/000/Y4467218B/ Convocatoria pública de subvenciones de ayudas municipales a la	***6721**	DAYANA.A ORIHUELA FLORES	520,00	Varios	0,00
Subvenciones: 2022/2022/3/700000/000/33279792B/ Convocatoria pública de subvenciones de ayudas municipales a la	***7979**	GRETA OUTES REGUEIRO	312,00	Varios	0,00
Subvenciones: 2022/2022/3/700000/000/49867650Q/ Convocatoria pública de subvenciones de ayudas municipales a la	***6765**	DAMARIS PACHECO CORNEJO	276,00	Varios	0,00
Subvenciones: 2022/2022/3/700000/000/43163069G/ Convocatoria pública de subvenciones de ayudas municipales a la	***6306**	DAVID PASCUAL MARDONES	312,00	Varios	0,00
Subvenciones: 2022/2022/3/700000/000/70987576P/ Convocatoria pública de subvenciones de ayudas municipales a la	***8757**	SARA RANZ LARA	400,00	Varios	0,00
Subvenciones: 2022/2022/3/700000/000/43141193R/ Convocatoria pública de subvenciones de ayudas municipales a la	***4119**	MARIA.DEL.MAR SANCHEZ BAGUR	100,00	Varios	0,00
Subvenciones: 2022/2022/3/700000/000/43209787D/ Convocatoria pública de subvenciones de ayudas municipales a la	***0978**	SAMANTA SAYAGO REYNES	84,00	Varios	0,00
Subvenciones: 2022/2022/3/700000/000/43199002B/ Convocatoria pública de subvenciones de ayudas municipales a la	***9900**	SANDRA SCHNEIDER BARCELO	184,00	Varios	0,00

## TRANSFERÈNCIES I SUBVENCIONS CONCEDIDES

CARACTERÍSTIQUES	NIF DEL PERCEPTOR	DENOMINACIÓ DEL PERCEPTOR	IMPORT	FINALITAT	REINTEGRAMENTS
Subvenciones: 2022/2022/3/700000/000/43170957A/ Convocatoria pública de subvenciones de ayudas municipales a la	***7095**	ESTEFANIA.MARIA SORIANO ESCUDERO	400,00	Varios	0,00
Subvenciones: 2022/2022/3/700000/000/Y7679295T/ Convocatoria pública de subvenciones de ayudas municipales a la	***7929**	CLAUDIA.PATRICIA SUAREZ PELAEZ	312,00	Varios	0,00
Subvenciones: 2022/2022/3/700000/000/43102598T/ Convocatoria pública de subvenciones de ayudas municipales a la	***0259**	JOANM TORRES RIGO	624,00	Varios	0,00
Subvenciones: 2022/2022/3/700000/000/43174533Z/ Convocatoria pública de subvenciones de ayudas municipales a la	***7453**	LUCIO TRAPERERO DE.VEGA	280,00	Varios	0,00
Subvenciones: 2022/2022/3/700000/000/43218709F/ Convocatoria pública de subvenciones de ayudas municipales a la	***1870**	HELENA VIDAL PEREZ	400,00	Varios	0,00
Subvenciones: 2022/2022/3/700000/000/Y2687872Z/ Convocatoria pública de subvenciones de ayudas municipales a la	***8787**	MIRIAM YASUNAGA KUMANO	105,00	Varios	0,00
Subvenciones: 2022/2022/3/700000/000/Y6273425M/ Convocatoria pública de subvenciones de ayudas municipales a la	***7342**	ANA.ZAHARIEVNA ZHELIAPOVA ---	312,00	Varios	0,00
Subvenciones: 2022/2022/3/700000/000/43091518Y/ Convocatoria pública de subvenciones de ayudas municipales a la	***9151**	JOSE.V ZODIACO PADILLA	400,00	Varios	0,00
Subvenciones: 2022/2022/3/700000/000/41540220N/ Convocatoria pública de subvenciones de ayudas municipales a la	***4022**	LORENA BALLESTEROS MARTINEZ	280,00	Varios	0,00
Subvenciones: 2022/2022/3/700000/000/45611867S/ Convocatoria pública de subvenciones de ayudas municipales a la	***1186**	JESICA BERNABEZ JUAREZ	400,00	Varios	0,00
Subvenciones: 2022/2022/3/700000/000/43159345Y/ Convocatoria pública de subvenciones de ayudas municipales a la	***5934**	SILVIA BOSCH MERCADER	280,00	Varios	0,00
Subvenciones: 2022/2022/3/700000/000/43201665Y/ Convocatoria pública de subvenciones de ayudas municipales a la	***0166**	GASPAR COMAS SEDANO	400,00	Varios	0,00

## TRANSFERÈNCIES I SUBVENCIONS CONCEDIDES

CARACTERÍSTIQUES	NIF DEL PERCEPTOR	DENOMINACIÓ DEL PERCEPTOR	IMPORT	FINALITAT	REINTEGRAMENTS
Subvenciones: 2022/2022/3/700000/000/49614493C/ Convocatoria pública de subvenciones de ayudas municipales a la	***1449**	JULIETA CORTINA BLANCH	280,00	Varios	0,00
Subvenciones: 2022/2022/3/700000/000/43168366B/ Convocatoria pública de subvenciones de ayudas municipales a la	***6836**	JOSED FERNANDEZ MARTIN	400,00	Varios	0,00
Subvenciones: 2022/2022/3/700000/000/73450786X/ Convocatoria pública de subvenciones de ayudas municipales a la	***5078**	JESSICA GONZALEZ MENDIETA	400,00	Varios	0,00
Subvenciones: 2022/2022/3/700000/000/44509838P/ Convocatoria pública de subvenciones de ayudas municipales a la	***0983**	ADRIAN LUCERO ZAMBRANA	400,00	Varios	0,00
Subvenciones: 2022/2022/3/700000/000/43200848V/ Convocatoria pública de subvenciones de ayudas municipales a la	***0084**	CRISTINA MALLORQUIN BELMONTE	400,00	Varios	0,00
Subvenciones: 2022/2022/3/700000/000/43158561G/ Convocatoria pública de subvenciones de ayudas municipales a la	***5856**	MONICA MARQUEZ OLALLA	400,00	Varios	0,00
Subvenciones: 2022/2022/3/700000/000/32060161R/ Convocatoria pública de subvenciones de ayudas municipales a la	***6016**	NATALIA MONTORO GARCIA	400,00	Varios	0,00
Subvenciones: 2022/2022/3/700000/000/43479719J/ Convocatoria pública de subvenciones de ayudas municipales a la	***7971**	LAURA NOGUERA RICO	280,00	Varios	0,00
Subvenciones: 2022/2022/3/700000/000/71134693V/ Convocatoria pública de subvenciones de ayudas municipales a la	***3469**	JAVIER PALENCIA NIETO	400,00	Varios	0,00
Subvenciones: 2022/2022/3/700000/000/43124111P/ Convocatoria pública de subvenciones de ayudas municipales a la	***2411**	JESSICA PANIZA JIMENO	400,00	Varios	0,00
Subvenciones: 2022/2022/3/700000/000/41540599T/ Convocatoria pública de subvenciones de ayudas municipales a la	***4059**	ANDREA ROTGER MORENO	400,00	Varios	0,00
Subvenciones: 2022/2022/3/700000/000/43148675P/ Convocatoria pública de subvenciones de ayudas municipales a la	***4867**	CAROLINA SANCHEZ CUESTA	200,00	Varios	0,00

## TRANSFERÈNCIES I SUBVENCIONS CONCEDIDES

CARACTERÍSTIQUES	NIF DEL PERCEPTOR	DENOMINACIÓ DEL PERCEPTOR	IMPORT	FINALITAT	REINTEGRAMENTS
Subvenciones: 2022/2022/3/700000/000/45191874W/ Convocatoria pública de subvenciones de ayudas municipales a la	***9187**	LORENA TOMAS GARCIA	400,00	Varios	0,00
Subvenciones: 2022/2022/3/700000/000/51451289J/ Convocatoria pública de subvenciones de ayudas municipales a la	***5128**	IRENE ASTRAIN ESTEBAN	400,00	Varios	0,00
Subvenciones: 2022/2022/3/700000/000/43158393C/ Convocatoria pública de subvenciones de ayudas municipales a la	***5839**	HOKKIT CHAU HE	800,00	Varios	0,00
Subvenciones: 2022/2022/3/700000/000/26967144N/ Convocatoria pública de subvenciones de ayudas municipales a la	***6714**	ELISABET CUBILLO PIMENTEL	540,00	Varios	0,00
Subvenciones: 2022/2022/3/700000/000/43192863J/ Convocatoria pública de subvenciones de ayudas municipales a la	***9286**	M.DEL.PILAR FERNANDEZ DAVIU	400,00	Varios	0,00
Subvenciones: 2022/2022/3/700000/000/43165531M/ Convocatoria pública de subvenciones de ayudas municipales a la	***6553**	MARTA FREIXA LADRON DE GUEVARA	400,00	Varios	0,00
Subvenciones: 2022/2022/3/700000/000/75959231Y/ Convocatoria pública de subvenciones de ayudas municipales a la	***5923**	ROCIO IZASKUN JIMENEZ CALPE	400,00	Varios	0,00
Subvenciones: 2022/2022/3/700000/000/Y5741883Q/ Convocatoria pública de subvenciones de ayudas municipales a la	***4188**	DENISE LOPEZ CHAVEZ	400,00	Varios	0,00
Subvenciones: 2022/2022/3/700000/000/43156768M/ Convocatoria pública de subvenciones de ayudas municipales a la	***5676**	ARACELI LOPEZ-TELLO FERNANDEZ	280,00	Varios	0,00
Subvenciones: 2022/2022/3/700000/000/43128473T/ Convocatoria pública de subvenciones de ayudas municipales a la	***2847**	INMACULADA ORDONEZ LEON	400,00	Varios	0,00
Subvenciones: 2022/2022/3/700000/000/43201555B/ Convocatoria pública de subvenciones de ayudas municipales a la	***0155**	NOEMI QUIÑONERO CASTRO	200,00	Varios	0,00
Subvenciones: 2022/2022/3/700000/000/43165761M/ Convocatoria pública de subvenciones de ayudas municipales a la	***6576**	ANA SANCHEZ MUÑOZ	400,00	Varios	0,00

TRANSFERÈNCIES I SUBVENCIONS CONCEDIDES

CARACTERÍSTIQUES	NIF DEL PERCEPTOR	DENOMINACIÓ DEL PERCEPTOR	IMPORT	FINALITAT	REINTEGRAMENTS
Subvenciones: 2022/2022/3/700000/000/43088813S/ Convocatoria pública de subvenciones de ayudas municipales a la	***8881**	RAFAEL TOMAS VIVER	280,00	Varios	0,00
Subvenciones: 2022/2022/3/700000/000/74893077V/ Convocatoria pública de subvenciones de ayudas municipales a la	***9307**	VIRGINIA VELASCO ROJAS	280,00	Varios	0,00
Subvenciones: 2022/2022/3/700000/000/43124753Y/ Convocatoria pública de subvenciones de ayudas municipales a la	***2475**	M.MANUELA ALVAREZ GIL	76,00	Varios	0,00
Subvenciones: 2022/2022/3/700000/000/54874296E/ Convocatoria pública de subvenciones de ayudas municipales a la	***7429**	BARBARA AREN RODRIGUEZ	300,00	Varios	0,00
Subvenciones: 2022/2022/3/700000/000/43150738R/ Convocatoria pública de subvenciones de ayudas municipales a la	***5073**	LAURA BORRAS RIGO	400,00	Varios	0,00
Subvenciones: 2022/2022/3/700000/000/43159029N/ Convocatoria pública de subvenciones de ayudas municipales a la	***5902**	ISABEL CALDERON LOPEZ	280,00	Varios	0,00
Subvenciones: 2022/2022/3/700000/000/Y7132944Z/ Convocatoria pública de subvenciones de ayudas municipales a la	***3294**	M.ELISABETH ESCALANTE RINCON	120,00	Varios	0,00
Subvenciones: 2022/2022/3/700000/000/75109400W/ Convocatoria pública de subvenciones de ayudas municipales a la	***0940**	VIRGINIA EXPOSITO ARTERO	160,00	Varios	0,00
Subvenciones: 2022/2022/3/700000/000/43171625G/ Convocatoria pública de subvenciones de ayudas municipales a la	***7162**	GUADALUPE EXPOSITO BOHORQUEZ	246,00	Varios	0,00
Subvenciones: 2022/2022/3/700000/000/43195063M/ Convocatoria pública de subvenciones de ayudas municipales a la	***9506**	YOLANDA FIOL DIEZ	164,00	Varios	0,00
Subvenciones: 2022/2022/3/700000/000/07171088X/ Convocatoria pública de subvenciones de ayudas municipales a la	***7108**	ELIZAVETA IAKOVLEVA KORELSKAYA	68,00	Varios	0,00
Subvenciones: 2022/2022/3/700000/000/78986805K/ Convocatoria pública de subvenciones de ayudas municipales a la	***8680**	VANESSA MASEDO RODRIGUEZ	160,00	Varios	0,00

TRANSFERÈNCIES I SUBVENCIONS CONCEDIDES

CARACTERÍSTIQUES	NIF DEL PERCEPTOR	DENOMINACIÓ DEL PERCEPTOR	IMPORT	FINALITAT	REINTEGRAMENTS
Subvenciones: 2022/2022/3/700000/000/43153771K/ Convocatoria pública de subvenciones de ayudas municipales a la	***5377**	SONIA MEDINA CAÑELLAS	96,00	Varios	0,00
Subvenciones: 2022/2022/3/700000/000/43146443F/ Convocatoria pública de subvenciones de ayudas municipales a la	***4644**	CARMEN MORENO FERRER	400,00	Varios	0,00
Subvenciones: 2022/2022/3/700000/000/43171284P/ Convocatoria pública de subvenciones de ayudas municipales a la	***7128**	ADELAIDA PASTOR CORTES	400,00	Varios	0,00
Subvenciones: 2022/2022/3/700000/000/43128007V/ Convocatoria pública de subvenciones de ayudas municipales a la	***2800**	MERCE SASTRE FERRER	280,00	Varios	0,00
Subvenciones: 2022/2022/3/700000/000/43172333E/ Convocatoria pública de subvenciones de ayudas municipales a la	***7233**	LAURA SOCIAS COLOMAR	96,00	Varios	0,00
Subvenciones: 2022/2022/3/700000/000/Y7191612D/ Convocatoria pública de subvenciones de ayudas municipales a la	***9161**	JOHANA ZAPATA MALDONADO	204,00	Varios	0,00
Subvenciones: 2022/2022/3/700000/000/43193102E/ Convocatoria pública de subvenciones de ayudas municipales a la	***9310**	YVONNE BAUZA DE.KETXER	400,00	Varios	0,00
Subvenciones: 2022/2022/3/700000/000/43137197F/ Convocatoria pública de subvenciones de ayudas municipales a la	***3719**	PATRICIA CABRERA FERNANDEZ	400,00	Varios	0,00
Subvenciones: 2022/2022/3/700000/000/39713750H/ Convocatoria pública de subvenciones de ayudas municipales a la	***1375**	ALBERT CORTES GUASCH	400,00	Varios	0,00
Subvenciones: 2022/2022/3/700000/000/43181352W/ Convocatoria pública de subvenciones de ayudas municipales a la	***8135**	SOL ORDOÑEZ GONZALEZ	400,00	Varios	0,00
Subvenciones: 2022/2022/3/700000/000/43119887Q/ Convocatoria pública de subvenciones de ayudas municipales a la	***1988**	LAURA ROBLES MARTINEZ	800,00	Varios	0,00
Subvenciones: 2022/2022/3/700000/000/43146178H/ Convocatoria pública de subvenciones de ayudas municipales a la	***4617**	MIGUEL SERRA SARD	280,00	Varios	0,00



## TRANSFERÈNCIES I SUBVENCIONS CONCEDIDES

CARACTERÍSTIQUES	NIF DEL PERCEPTOR	DENOMINACIÓ DEL PERCEPTOR	IMPORT	FINALITAT	REINTEGRAMENTS
Subvenciones: 2022/2022/3/700000/000/ Y8671962X/ Convocatoria pública de subvenciones de ayudas municipales a la	***7196**	LLUIS.A AGÜERO CARDENAS	280,00	Varios	0,00
Subvenciones: 2022/2022/3/700000/000/ 55233784C/ Convocatoria pública de subvenciones de ayudas municipales a la	***3378**	IRINA BOCHAROVA MALTSEVA	240,00	Varios	0,00
Subvenciones: 2022/2022/3/700000/000/ Y3779369T/ Convocatoria pública de subvenciones de ayudas municipales a la	***7936**	GRISELDA CARRERA ---	320,00	Varios	0,00
Subvenciones: 2022/2022/3/700000/000/ 54631159H/ Convocatoria pública de subvenciones de ayudas municipales a la	***3115**	ELIANA DURAN CARRIZO	240,00	Varios	0,00
Subvenciones: 2022/2022/3/700000/000/ 55234941G/ Convocatoria pública de subvenciones de ayudas municipales a la	***3494**	NORA COILA ZURITA	168,00	Varios	0,00
Subvenciones: 2022/2022/3/700000/000/ 08861876E/ Convocatoria pública de subvenciones de ayudas municipales a la	***6187**	SERGIO CORTES PEGADO	160,00	Varios	0,00
Subvenciones: 2022/2022/3/700000/000/ 55223340H/ Convocatoria pública de subvenciones de ayudas municipales a la	***2334**	MARISSET DELGADO GONZALEZ	400,00	Varios	0,00
Subvenciones: 2022/2022/3/700000/000/ 43159972N/ Convocatoria pública de subvenciones de ayudas municipales a la	***5997**	MARTA ENSEÑAT ROZALEN	240,00	Varios	0,00
Subvenciones: 2022/2022/3/700000/000/ 43158186C/ Convocatoria pública de subvenciones de ayudas municipales a la	***5818**	IRENE.G GOMEZ BONET	240,00	Varios	0,00
Subvenciones: 2022/2022/3/700000/000/ 50352681T/ Convocatoria pública de subvenciones de ayudas municipales a la	***5268**	HILLARY HOYOS VARGAS	240,00	Varios	0,00
Subvenciones: 2022/2022/3/700000/000/ 52030680B/ Convocatoria pública de subvenciones de ayudas municipales a la	***3068**	GINA LAGARAS DELAPEÑA	180,00	Varios	0,00
Subvenciones: 2022/2022/3/700000/000/ 49921574M/ Convocatoria pública de subvenciones de ayudas municipales a la	***2157**	BETSY LOOR CALDERON	240,00	Varios	0,00

## TRANSFERÈNCIES I SUBVENCIONS CONCEDIDES

CARACTERÍSTIQUES	NIF DEL PERCEPTOR	DENOMINACIÓ DEL PERCEPTOR	IMPORT	FINALITAT	REINTEGRAMENTS
Subvenciones: 2022/2022/3/700000/000/ Y8720654B/ Convocatoria pública de subvenciones de ayudas municipales a la	***2065**	YOLANDA PAIVA FIGUEREDO	400,00	Varios	0,00
Subvenciones: 2022/2022/3/700000/000/ Y0341013Y/ Convocatoria pública de subvenciones de ayudas municipales a la	***4101**	ROSA.FATIMA.PAMELA PEREZ ---	240,00	Varios	0,00
Subvenciones: 2022/2022/3/700000/000/ Y5454361V/ Convocatoria pública de subvenciones de ayudas municipales a la	***5436**	VALENTINA REBROVA ---	240,00	Varios	0,00
Subvenciones: 2022/2022/3/700000/000/ 80092174X/ Convocatoria pública de subvenciones de ayudas municipales a la	***9217**	JOSEM REDONDO GOMEZ	400,00	Varios	0,00
Subvenciones: 2022/2022/3/700000/000/ 49922135Z/ Convocatoria pública de subvenciones de ayudas municipales a la	***2213**	SANDRA REYES DELAVEGA	210,00	Varios	0,00
Subvenciones: 2022/2022/3/700000/000/ 49864579G/ Convocatoria pública de subvenciones de ayudas municipales a la	***6457**	M.LUISA RIVADENEIRA MENDEZ	540,00	Varios	0,00
Subvenciones: 2022/2022/3/700000/000/ Y8479684N/ Convocatoria pública de subvenciones de ayudas municipales a la	***7968**	BRITNI.J RIZO ROSERO	240,00	Varios	0,00
Subvenciones: 2022/2022/3/700000/000/ 04202376T/ Convocatoria pública de subvenciones de ayudas municipales a la	***0237**	EVA RODRIGO CASILLAS	400,00	Varios	0,00
Subvenciones: 2022/2022/3/700000/000/ Y8122121F/ Convocatoria pública de subvenciones de ayudas municipales a la	***2212**	PATRICIA ROJAS VALDIVIA	240,00	Varios	0,00
Subvenciones: 2022/2022/3/700000/000/ X5877854C/ Convocatoria pública de subvenciones de ayudas municipales a la	***7785**	AGNIESZKA RYMARZ ---	300,00	Varios	0,00
Subvenciones: 2022/2022/3/700000/000/ 18226625E/ Convocatoria pública de subvenciones de ayudas municipales a la	***2662**	SEBASTIA SANSO JAUME	160,00	Varios	0,00
Subvenciones: 2022/2022/3/700000/000/ Y1430152A/ Convocatoria pública de subvenciones de ayudas municipales a la	***3015**	IBRAHIMA SARR	240,00	Varios	0,00

TRANSFERÈNCIES I SUBVENCIONS CONCEDIDES

CARACTERÍSTIQUES	NIF DEL PERCEPTOR	DENOMINACIÓ DEL PERCEPTOR	IMPORT	FINALITAT	REINTEGRAMENTS
Subvenciones: 2022/2022/3/700000/000/ Y9395729J/ Convocatoria pública de subvenciones de ayudas municipales a la	***9572**	TETIANA YEVDOKIMOVA ---	400,00	Varios	0,00
Subvenciones: 2022/2022/3/700000/000/ 41516513H/ Convocatoria pública de subvenciones de ayudas municipales a la	***1651**	PEDRO.J ADROVER VENDRELL	280,00	Varios	0,00
Subvenciones: 2022/2022/3/700000/000/ 43156707J/ Convocatoria pública de subvenciones de ayudas municipales a la	***5670**	NOELIA BONET VICENS	280,00	Varios	0,00
Subvenciones: 2022/2022/3/700000/000/ X6541659E/ Convocatoria pública de subvenciones de ayudas municipales a la	***4165**	ROLANDOMARCELO BUSTOS ---	400,00	Varios	0,00
Subvenciones: 2022/2022/3/700000/000/ 43141002V/ Convocatoria pública de subvenciones de ayudas municipales a la	***4100**	LAURA CALAFELL GARZON	80,00	Varios	0,00
Subvenciones: 2022/2022/3/700000/000/ 41519208E/ Convocatoria pública de subvenciones de ayudas municipales a la	***1920**	M.NEUS CAÑELLAS BORRAS	400,00	Varios	0,00
Subvenciones: 2022/2022/3/700000/000/ 43158584G/ Convocatoria pública de subvenciones de ayudas municipales a la	***5858**	M.BEGOÑA COTS MOYA	280,00	Varios	0,00
Subvenciones: 2022/2022/3/700000/000/ 43161505G/ Convocatoria pública de subvenciones de ayudas municipales a la	***6150**	ROCIO ISABEL FERNANDEZ SALINAS	280,00	Varios	0,00
Subvenciones: 2022/2022/3/700000/000/ 43210277Q/ Convocatoria pública de subvenciones de ayudas municipales a la	***1027**	SALVADOR FERRA PONS	120,00	Varios	0,00
Subvenciones: 2022/2022/3/700000/000/ 43152535G/ Convocatoria pública de subvenciones de ayudas municipales a la	***5253**	RAQUEL HARO RUIZ	400,00	Varios	0,00
Subvenciones: 2022/2022/3/700000/000/ X4446564C/ Convocatoria pública de subvenciones de ayudas municipales a la	***4656**	ANDREAS NOBERAT ---	120,00	Varios	0,00
Subvenciones: 2022/2022/3/700000/000/ 43158842D/ Convocatoria pública de subvenciones de ayudas municipales a la	***5884**	MARIA MAGDALENA PASCUAL GARAU	280,00	Varios	0,00

## TRANSFERÈNCIES I SUBVENCIONS CONCEDIDES

CARACTERÍSTIQUES	NIF DEL PERCEPTOR	DENOMINACIÓ DEL PERCEPTOR	IMPORT	FINALITAT	REINTEGRAMENTS
Subvenciones: 2022/2022/3/700000/000/43123020K/ Convocatoria pública de subvenciones de ayudas municipales a la	***2302**	PERALES AMENGUAL, ÀNGELS	400,00	Varios	0,00
Subvenciones: 2022/2022/3/700000/000/43178150C/ Convocatoria pública de subvenciones de ayudas municipales a la	***7815**	ESTER PERALVAREZ BUENO	120,00	Varios	0,00
Subvenciones: 2022/2022/3/700000/000/43137926T/ Convocatoria pública de subvenciones de ayudas municipales a la	***3792**	CATALINA PERELLO CAMPANER	280,00	Varios	0,00
Subvenciones: 2022/2022/3/700000/000/43183475D/ Convocatoria pública de subvenciones de ayudas municipales a la	***8347**	CONCHI PEREZ ROSSELLO	120,00	Varios	0,00
Subvenciones: 2022/2022/3/700000/000/43156065S/ Convocatoria pública de subvenciones de ayudas municipales a la	***5606**	MARGARITA QUETGLAS MAS	80,00	Varios	0,00
Subvenciones: 2022/2022/3/700000/000/43118415Q/ Convocatoria pública de subvenciones de ayudas municipales a la	***1841**	ALICIA SAIZ ADROVER	80,00	Varios	0,00
Subvenciones: 2022/2022/3/700000/000/43191148T/ Convocatoria pública de subvenciones de ayudas municipales a la	***9114**	M.VICTORIA SANCHEZ GELABERT	120,00	Varios	0,00
Subvenciones: 2022/2022/3/700000/000/43158937N/ Convocatoria pública de subvenciones de ayudas municipales a la	***5893**	BARTOMEU SERRA BONET	120,00	Varios	0,00
Subvenciones: 2022/2022/3/700000/000/07174646A/ Convocatoria pública de subvenciones de ayudas municipales a la	***7464**	MARIANA SILVA REYES	80,00	Varios	0,00
Subvenciones: 2022/2022/3/700000/000/43174064M/ Convocatoria pública de subvenciones de ayudas municipales a la	***7406**	ALEXANDRA TAMARIT CIFRE	120,00	Varios	0,00
Subvenciones: 2022/2022/3/700000/000/43188873W/ Convocatoria pública de subvenciones de ayudas municipales a la	***8887**	LAURA VALLS SANCHEZ	80,00	Varios	0,00
Subvenciones: 2022/2022/3/700000/000/43130052S/ Convocatoria pública de subvenciones de ayudas municipales a la	***3005**	GEMMA ALEMANY GARCIA-CARPINTERO	400,00	Varios	0,00

TRANSFERÈNCIES I SUBVENCIONS CONCEDIDES

CARACTERÍSTIQUES	NIF DEL PERCEPTOR	DENOMINACIÓ DEL PERCEPTOR	IMPORT	FINALITAT	REINTEGRAMENTS
Subvencions: 2022/2022/3/700000/000/43108913J/ Convocatoria pública de subvencions de ajudas municipales a la	***0891**	NATIVIDAD CALDERON BECERRA	16,00	Varios	0,00
Subvencions: 2022/2022/3/700000/000/43129620C/ Convocatoria pública de subvencions de ajudas municipales a la	***2962**	GABRIEL CALVO RIGO	280,00	Varios	0,00
Subvencions: 2022/2022/3/700000/000/43191144L/ Convocatoria pública de subvencions de ajudas municipales a la	***9114**	MONICA CASTELLANOS ARRESCURRENAGA	24,00	Varios	0,00
Subvencions: 2022/2022/3/700000/000/78216192T/ Convocatoria pública de subvencions de ajudas municipales a la	***1619**	MATEU CLADERA TORRENS	24,00	Varios	0,00
Subvencions: 2022/2022/3/700000/000/43210859T/ Convocatoria pública de subvencions de ajudas municipales a la	***1085**	AMANDA COLOM RAMIS	24,00	Varios	0,00
Subvencions: 2022/2022/3/700000/000/43146866Q/ Convocatoria pública de subvencions de ajudas municipales a la	***4686**	DAVID CORDERO HELGUERA	280,00	Varios	0,00
Subvencions: 2022/2022/3/700000/000/43153558S/ Convocatoria pública de subvencions de ajudas municipales a la	***5355**	VANESSA DELASHERAS BAREA	400,00	Varios	0,00
Subvencions: 2022/2022/3/700000/000/45189717F/ Convocatoria pública de subvencions de ajudas municipales a la	***8971**	PAULA DELPUERTO JULIA	24,00	Varios	0,00
Subvencions: 2022/2022/3/700000/000/43159149V/ Convocatoria pública de subvencions de ajudas municipales a la	***5914**	AMANDA JULIAN SUAREZ	40,00	Varios	0,00
Subvencions: 2022/2022/3/700000/000/43161888L/ Convocatoria pública de subvencions de ajudas municipales a la	***6188**	SANDRA LARTATEGUI GONZALEZ	400,00	Varios	0,00
Subvencions: 2022/2022/3/700000/000/43173308P/ Convocatoria pública de subvencions de ajudas municipales a la	***7330**	YOLANDA LOPEZ CAPO	24,00	Varios	0,00
Subvencions: 2022/2022/3/700000/000/43171177Q/ Convocatoria pública de subvencions de ajudas municipales a la	***7117**	JORGE MARTIN MENENDEZ	400,00	Varios	0,00

## TRANSFERÈNCIES I SUBVENCIONS CONCEDIDES

CARACTERÍSTIQUES	NIF DEL PERCEPTOR	DENOMINACIÓ DEL PERCEPTOR	IMPORT	FINALITAT	REINTEGRAMENTS
Subvenciones: 2022/2022/3/700000/000/43156592J/ Convocatoria pública de subvenciones de ayudas municipales a la	***5659**	ANGEL MARTINEZ RODRIGUEZ	16,00	Varios	0,00
Subvenciones: 2022/2022/3/700000/000/05448896N/ Convocatoria pública de subvenciones de ayudas municipales a la	***4889**	ROSA.N MENDEZ MENDEZ	40,00	Varios	0,00
Subvenciones: 2022/2022/3/700000/000/43222588E/ Convocatoria pública de subvenciones de ayudas municipales a la	***2258**	NEUS NICOLAU CALAFELL	24,00	Varios	0,00
Subvenciones: 2022/2022/3/700000/000/43471277N/ Convocatoria pública de subvenciones de ayudas municipales a la	***7127**	ALBA.MERY OCHOA RIOS	24,00	Varios	0,00
Subvenciones: 2022/2022/3/700000/000/Y3422702V/ Convocatoria pública de subvenciones de ayudas municipales a la	***2270**	M.CAMILA PEREZ FLORES	400,00	Varios	0,00
Subvenciones: 2022/2022/3/700000/000/43166710B/ Convocatoria pública de subvenciones de ayudas municipales a la	***6671**	LAURA RAMIS JIMENEZ	24,00	Varios	0,00
Subvenciones: 2022/2022/3/700000/000/43162758S/ Convocatoria pública de subvenciones de ayudas municipales a la	***6275**	CATALINA RIGO MULET	400,00	Varios	0,00
Subvenciones: 2022/2022/3/700000/000/43215326M/ Convocatoria pública de subvenciones de ayudas municipales a la	***1532**	TANIA RODRIGUEZ GARCIA	24,00	Varios	0,00
Subvenciones: 2022/2022/3/700000/000/43194190Y/ Convocatoria pública de subvenciones de ayudas municipales a la	***9419**	MARINA SANCHEZ RIGO	160,00	Varios	0,00
Subvenciones: 2022/2022/3/700000/000/43141454D/ Convocatoria pública de subvenciones de ayudas municipales a la	***4145**	LLUCIA SOCIAS MARTINEZ	280,00	Varios	0,00
Subvenciones: 2022/2022/3/700000/000/43463948C/ Convocatoria pública de subvenciones de ayudas municipales a la	***6394**	MARINA SUREDA LEON	24,00	Varios	0,00
Subvenciones: 2022/2022/3/700000/000/39384334P/ Convocatoria pública de subvenciones de ayudas municipales a la	***8433**	ARIANA TORRAS MONEDERO	280,00	Varios	0,00

## TRANSFERÈNCIES I SUBVENCIONS CONCEDIDES

CARACTERÍSTIQUES	NIF DEL PERCEPTOR	DENOMINACIÓ DEL PERCEPTOR	IMPORT	FINALITAT	REINTEGRAMENTS
Subvenciones: 2022/2022/3/700000/000/ Y3065446C/ Convocatoria pública de subvenciones de ayudas municipales a la	***6544**	VIVIANA CIABATTI ---	400,00	Varios	0,00
Subvenciones: 2022/2022/3/700000/000/ 44871200V/ Convocatoria pública de subvenciones de ayudas municipales a la	***7120**	ERNESTO DOMINGO GONZALEZ	400,00	Varios	0,00
Subvenciones: 2022/2022/3/700000/000/ 53563299W/ Convocatoria pública de subvenciones de ayudas municipales a la	***6329**	NURIA GARCIA ANTONA	280,00	Varios	0,00
Subvenciones: 2022/2022/3/700000/000/ Y4731086T/ Convocatoria pública de subvenciones de ayudas municipales a la	***3108**	BOZENA ILOWIECKA ---	400,00	Varios	0,00
Subvenciones: 2022/2022/3/700000/000/ X9596145Q/ Convocatoria pública de subvenciones de ayudas municipales a la	***9614**	JAINUL.A MOHOMED ZINELJAZAIR	280,00	Varios	0,00
Subvenciones: 2022/2022/3/700000/000/ Y0103331Y/ Convocatoria pública de subvenciones de ayudas municipales a la	***0333**	PASCHALIS KALOGERAS ---	400,00	Varios	0,00
Subvenciones: 2022/2022/3/700000/000/ Y4824318J/ Convocatoria pública de subvenciones de ayudas municipales a la	***2431**	INDERJIT KAUR ---	400,00	Varios	0,00
Subvenciones: 2022/2022/3/700000/000/ 28781525S/ Convocatoria pública de subvenciones de ayudas municipales a la	***8152**	ENCARNACION ORTIZ FERNANDEZ	400,00	Varios	0,00
Subvenciones: 2022/2022/3/700000/000/ Y1433190M/ Convocatoria pública de subvenciones de ayudas municipales a la	***3319**	IURII PARTYKA	160,00	Varios	0,00
Subvenciones: 2022/2022/3/700000/000/ 43186721N/ Convocatoria pública de subvenciones de ayudas municipales a la	***8672**	JAVIER RUIZ FERNANDEZ	400,00	Varios	0,00
Subvenciones: 2022/2022/3/700000/000/ X9662577R/ Convocatoria pública de subvenciones de ayudas municipales a la	***6257**	IRINA TODOROVA KIROVA	400,00	Varios	0,00
Subvenciones: 2022/2022/3/700000/000/ Y7169073X/ Convocatoria pública de subvenciones de ayudas municipales a la	***6907**	MELANIA TRAGNI ---	280,00	Varios	0,00

## TRANSFERÈNCIES I SUBVENCIONS CONCEDIDES

CARACTERÍSTIQUES	NIF DEL PERCEPTOR	DENOMINACIÓ DEL PERCEPTOR	IMPORT	FINALITAT	REINTEGRAMENTS
Subvenciones: 2022/2022/3/700000/000/ Y6028967Z/ Convocatoria pública de subvenciones de ayudas municipales a la	***2896**	ROSAURA VALERGA ---	400,00	Varios	0,00
Subvenciones: 2022/2022/3/700000/000/ 29489919D/ Convocatoria pública de subvenciones de ayudas municipales a la	***8991**	LUIS VELAZQUEZ DERAMON	400,00	Varios	0,00
Subvenciones: 2022/2022/3/700000/000/ X5419596Z/ Convocatoria pública de subvenciones de ayudas municipales a la	***1959**	PAOLA BEJARANO LANCHEROS	400,00	Varios	0,00
Subvenciones: 2022/2022/3/700000/000/ 43103869Y/ Convocatoria pública de subvenciones de ayudas municipales a la	***0386**	M.MAGDALENA CARDONA VIDAL	560,00	Varios	0,00
Subvenciones: 2022/2022/3/700000/000/ 78212868B/ Convocatoria pública de subvenciones de ayudas municipales a la	***1286**	M.LUISA COLOM POMAR	400,00	Varios	0,00
Subvenciones: 2022/2022/3/700000/000/ 37342789N/ Convocatoria pública de subvenciones de ayudas municipales a la	***4278**	JUAN.A PERELLO NOLERAS	400,00	Varios	0,00
Subvenciones: 2022/2022/3/700000/000/ 43145756X/ Convocatoria pública de subvenciones de ayudas municipales a la	***4575**	MARIA SOCIAS CONTRERAS	400,00	Varios	0,00
Subvenciones: 2022/2022/3/700000/000/ Y2176716X/ Convocatoria pública de subvenciones de ayudas municipales a la	***7671**	MOISES CADENA LIMACHI	192,00	Varios	0,00
Subvenciones: 2022/2022/3/700000/000/ Y7087125B/ Convocatoria pública de subvenciones de ayudas municipales a la	***8712**	CESAR.ANTONIO CHANG LEVANO	380,00	Varios	0,00
Subvenciones: 2022/2022/3/700000/000/ 43123269V/ Convocatoria pública de subvenciones de ayudas municipales a la	***2326**	JOSE DIAZ GARCIA	164,80	Varios	0,00
Subvenciones: 2022/2022/3/700000/000/ 41518711P/ Convocatoria pública de subvenciones de ayudas municipales a la	***1871**	MIGUEL.A ILLESCAS VACA	144,00	Varios	0,00
Subvenciones: 2022/2022/3/700000/000/ 54870170J/ Convocatoria pública de subvenciones de ayudas municipales a la	***7017**	NANCY JAILLITA NOGALES	190,00	Varios	0,00



## TRANSFERÈNCIES I SUBVENCIONS CONCEDIDES

CARACTERÍSTIQUES	NIF DEL PERCEPTOR	DENOMINACIÓ DEL PERCEPTOR	IMPORT	FINALITAT	REINTEGRAMENTS
Subvenciones: 2022/2022/3/700000/000/54175117C/ Convocatoria pública de subvenciones de ayudas municipales a la	***7511**	ADRIANA.E LALANGUI LIMA	216,00	Varios	0,00
Subvenciones: 2022/2022/3/700000/000/42393131Z/ Convocatoria pública de subvenciones de ayudas municipales a la	***9313**	HIDEMI NAKAMURA ESCUDERO	400,00	Varios	0,00
Subvenciones: 2022/2022/3/700000/000/49777416B/ Convocatoria pública de subvenciones de ayudas municipales a la	***7741**	CINDY IVETI PARRILLA VENEROS	225,00	Varios	0,00
Subvenciones: 2022/2022/3/700000/000/41696385F/ Convocatoria pública de subvenciones de ayudas municipales a la	***9638**	KEISI.E ROMERO MONTERO	800,00	Varios	0,00
Subvenciones: 2022/2022/3/700000/000/54627098M/ Convocatoria pública de subvenciones de ayudas municipales a la	***2709**	YANETH TAMBO MENACHO	216,00	Varios	0,00
Subvenciones: 2022/2022/3/700000/000/45612039A/ Convocatoria pública de subvenciones de ayudas municipales a la	***1203**	MAY WONG DELGADO	64,00	Varios	0,00
Subvenciones: 2022/2022/3/700000/000/78218450G/ Convocatoria pública de subvenciones de ayudas municipales a la	***1845**	PAULA ALOMAR FIOI	400,00	Varios	0,00
Subvenciones: 2022/2022/3/700000/000/43150911J/ Convocatoria pública de subvenciones de ayudas municipales a la	***5091**	MARGARITA ANTIGUES RAMIS	108,00	Varios	0,00
Subvenciones: 2022/2022/3/700000/000/43101407M/ Convocatoria pública de subvenciones de ayudas municipales a la	***0140**	SANTIAGO BOFILL SURRIBAS	72,00	Varios	0,00
Subvenciones: 2022/2022/3/700000/000/Y6353776V/ Convocatoria pública de subvenciones de ayudas municipales a la	***5377**	REINA DOMINGUEZ RODRIGUEZ	300,00	Varios	0,00
Subvenciones: 2022/2022/3/700000/000/43459608G/ Convocatoria pública de subvenciones de ayudas municipales a la	***5960**	PATRICIA GALERA MORALES	400,00	Varios	0,00
Subvenciones: 2022/2022/3/700000/000/49921262S/ Convocatoria pública de subvenciones de ayudas municipales a la	***2126**	YERIKA GIRALT GARCIA	117,00	Varios	0,00

TRANSFERÈNCIES I SUBVENCIONS CONCEDIDES

CARACTERÍSTIQUES	NIF DEL PERCEPTOR	DENOMINACIÓ DEL PERCEPTOR	IMPORT	FINALITAT	REINTEGRAMENTS
Subvenciones: 2022/2022/3/700000/000/X8509965B/ Convocatoria pública de subvenciones de ayudas municipales a la	***0996**	LIVIA.RAMONA HARJOI ---	400,00	Varios	0,00
Subvenciones: 2022/2022/3/700000/000/41712124Z/ Convocatoria pública de subvenciones de ayudas municipales a la	***1212**	GABRIELA HARO GILER	400,00	Varios	0,00
Subvenciones: 2022/2022/3/700000/000/Y1513061C/ Convocatoria pública de subvenciones de ayudas municipales a la	***1306**	MARLENE LAIME RODRIGUEZ	208,00	Varios	0,00
Subvenciones: 2022/2022/3/700000/000/16606978N/ Convocatoria pública de subvenciones de ayudas municipales a la	***0697**	ADRIAN MARTINEZ CORRAL	400,00	Varios	0,00
Subvenciones: 2022/2022/3/700000/000/43224588K/ Convocatoria pública de subvenciones de ayudas municipales a la	***2458**	CARMEN MARTINEZ HIDALGO	1.080,00	Varios	0,00
Subvenciones: 2022/2022/3/700000/000/43186339K/ Convocatoria pública de subvenciones de ayudas municipales a la	***8633**	JOSEFA PALAO PEIRO	108,00	Varios	0,00
Subvenciones: 2022/2022/3/700000/000/Y0020600Y/ Convocatoria pública de subvenciones de ayudas municipales a la	***2060**	DANIELA SANTOS OJEDA	104,00	Varios	0,00
Subvenciones: 2022/2022/3/700000/000/44334066W/ Convocatoria pública de subvenciones de ayudas municipales a la	***3406**	LIBE VALENCIAGA AIZPURUA	156,00	Varios	0,00
Subvenciones: 2022/2022/3/700000/000/43129083N/ Convocatoria pública de subvenciones de ayudas municipales a la	***2908**	ANA VANRELL BALLESTERO	104,00	Varios	0,00
Subvenciones: 2022/2022/3/700000/000/44408504N/ Convocatoria pública de subvenciones de ayudas municipales a la	***0850**	MINERVA ALEGRE GILARTE	400,00	Varios	0,00
Subvenciones: 2022/2022/3/700000/000/43202970T/ Convocatoria pública de subvenciones de ayudas municipales a la	***0297**	JUAN.J CAMPOS PALOMARES	400,00	Varios	0,00
Subvenciones: 2022/2022/3/700000/000/43114627T/ Convocatoria pública de subvenciones de ayudas municipales a la	***1462**	MARTA CORRAL COSTA	48,00	Varios	0,00

## TRANSFERÈNCIES I SUBVENCIONS CONCEDIDES

CARACTERÍSTIQUES	NIF DEL PERCEPTOR	DENOMINACIÓ DEL PERCEPTOR	IMPORT	FINALITAT	REINTEGRAMENTS
Subvenciones: 2022/2022/3/700000/000/43125467F/ Convocatoria pública de subvenciones de ayudas municipales a la	***2546**	YOLANDA DELOSLLANOS CORCOLES	280,00	Varios	0,00
Subvenciones: 2022/2022/3/700000/000/46959745R/ Convocatoria pública de subvenciones de ayudas municipales a la	***5974**	DANIEL GALERA RAMIREZ	400,00	Varios	0,00
Subvenciones: 2022/2022/3/700000/000/Y3972689M/ Convocatoria pública de subvenciones de ayudas municipales a la	***7268**	M.FLORENCIA HERMIDA ---	400,00	Varios	0,00
Subvenciones: 2022/2022/3/700000/000/X8302076L/ Convocatoria pública de subvenciones de ayudas municipales a la	***0207**	ADRIANA LAZARICIU ---	144,00	Varios	0,00
Subvenciones: 2022/2022/3/700000/000/39724408G/ Convocatoria pública de subvenciones de ayudas municipales a la	***2440**	JAVIER LOPEZ VIVAS	280,00	Varios	0,00
Subvenciones: 2022/2022/3/700000/000/43158202J/ Convocatoria pública de subvenciones de ayudas municipales a la	***5820**	CATALINA.M MANRESA BELTRAN	48,00	Varios	0,00
Subvenciones: 2022/2022/3/700000/000/Y4994331X/ Convocatoria pública de subvenciones de ayudas municipales a la	***9433**	ALEXANDRA SOILEMEZI ---	400,00	Varios	0,00
Subvenciones: 2022/2022/3/700000/000/Y3136828X/ Convocatoria pública de subvenciones de ayudas municipales a la	***3682**	JUAN.PABLO.MIGUEL TOMAS ---	72,00	Varios	0,00
Subvenciones: 2022/2022/3/700000/000/77861648R/ Convocatoria pública de subvenciones de ayudas municipales a la	***6164**	MARIA TORRES MOCILLO	280,00	Varios	0,00
Subvenciones: 2022/2022/3/700000/000/44329885F/ Convocatoria pública de subvenciones de ayudas municipales a la	***2988**	OSCAR ENCINAR HERNANDEZ	624,00	Varios	0,00
Subvenciones: 2022/2022/3/700000/000/43135697W/ Convocatoria pública de subvenciones de ayudas municipales a la	***3569**	NOEMI GARCIES ARTIGUES	400,00	Varios	0,00
Subvenciones: 2022/2022/3/700000/000/41743470B/ Convocatoria pública de subvenciones de ayudas municipales a la	***4347**	VANESSA LLORENS PONS	136,00	Varios	0,00

## TRANSFERÈNCIES I SUBVENCIONS CONCEDIDES

CARACTERÍSTIQUES	NIF DEL PERCEPTOR	DENOMINACIÓ DEL PERCEPTOR	IMPORT	FINALITAT	REINTEGRAMENTS
Subvenciones: 2022/2022/3/700000/000/45692991H/ Convocatoria pública de subvenciones de ayudas municipales a la	***9299**	KENIA LOPEZ BRITO	280,00	Varios	0,00
Subvenciones: 2022/2022/3/700000/000/45764866H/ Convocatoria pública de subvenciones de ayudas municipales a la	***6486**	ROCIO LUQUE FERNANDEZ	208,00	Varios	0,00
Subvenciones: 2022/2022/3/700000/000/X7635103T/ Convocatoria pública de subvenciones de ayudas municipales a la	***3510**	KAREN.T MARQUEZ DIAZ	400,00	Varios	0,00
Subvenciones: 2022/2022/3/700000/000/14624198Q/ Convocatoria pública de subvenciones de ayudas municipales a la	***2419**	FRANCISCO.J ROS BUENDIA	400,00	Varios	0,00
Subvenciones: 2022/2022/3/700000/000/43103293M/ Convocatoria pública de subvenciones de ayudas municipales a la	***0329**	M.ANTONIA ROSELLO GONZALEZ	312,00	Varios	0,00
Subvenciones: 2022/2022/3/700000/000/21685660H/ Convocatoria pública de subvenciones de ayudas municipales a la	***8566**	SANDRA VILAPLANA FERRANDIZ	280,00	Varios	0,00
<b>TOTAL</b>			314.912,20		

## 16. PROVISIONS I CONTINGÈNCIES.

El Patronat Municipal d'Escoles d'Infants de Palma no té comptabilitzada cap provisió ni contingència, per tant aquest punt de la memòria no té contingut.

## 17. INFORMACIÓ SOBRE MEDI AMBIENT.

El Patronat Municipal d'Escoles d'Infants de Palma no té comptabilitzades obligacions reconegudes en l'exercici a càrrec de la política de despesa 17, "Medi ambient".

Així mateix no genera tributs propis que disposin de beneficis fiscals per raons mediambientals.

## 18. ACTIUS EN ESTAT DE VENDA.

El Patronat Municipal d'Escoles d'Infants de Palma no té comptabilitzats actius en estat de venda, per tant aquest punt de la Memòria no té contingut.

## 19. PRESENTACIÓ PER ACTIVITATS DEL COMPTE DEL RESULTAT ECONÒMIC PATRIMONIAL.

Per a l'execució de les seves operacions el Patronat estructura el seu pressupost en una única política de despesa "32.- Educació". Conseqüentment, tant la liquidació del pressupost com el compte del resultat econòmic-patrimonial són representatius d'aquesta activitat.

Les despeses per programes de despesa han tingut el següent detall:

### PRESSUPOST DE DESPESES - Resum per Programes

Programa	Descripció	Exercici 2022	Exercici 2021
<b>32110</b>	CREACIÓ DE CENTRES D'EDUCACIÓ PREESCOLAR	140.000,00	251.573,45
<b>32310</b>	FUNCIONAMENT CENTRES D'ENSENYAMENT PREESCOLAR	8.178.237,63	8.307.514,97
<b>32690</b>	SERVEIS COMPLEMENTARIS D'EDUCACIÓ	400.500,00	350.500,00
	<b>PRODUCCIÓ DE BÉNS PÚBLICS DE CARÀCTER PREFERENT</b>	<b>8.718.737,63</b>	<b>8.909.588,42</b>

Les activitats es correlacionen als grups de programa. Les despeses pressupostàries corresponen a les despeses meritades que s'han reflectit en el compte del resultat econòmic patrimonial.

Pel que fa a les despeses no pressupostàries, el programa comptable les agrupa per concepte i no per grup de programa, a més d'impossibilitar la distribució entre aquets com caldria.

El programa 000 inclou les imputacions a despeses per amortització d'immobilitzat, concepte financer però no pressupostari.

El programa 003 Altres Despeses per un import de 412.027,25 euros correspon a la diferència entre el saldo inicial i el final del compte *4130-Creditors per despeses meritades a imputar a exercicis posteriors*.

El programa 323 *Funcionament de centres d'ensenyament preescolar* inclou el total de despeses pressupostàries de gestió ordinària no incloses en punts anteriors.

El programa 326 *Serveis complementaris d'educació* inclou les subvencions concedides pel Bo Escolar durant l'any 2022.

El total d'ingressos (7.931.100,32 euros) menys el total de despeses (7.906.432,45 euros) dona un resultat de -23.116,50 euros, que coincideix amb el resultat net de l'exercici del Compte del Resultat Econòmic-Patrimonial.

A continuació s'adjunta quadre informatiu de la presentació per activitats del compte del resultat econòmic patrimonial de l'any 2022.

**PATRONAT MUNIC.ESC. D'INFANTS**

Data obtenció 03/05/2023

Exercici: 2022

19. PRESENTACIÓ PER ACTIVITATS DEL COMPTE DEL RESULTAT ECONÒMIC PATRIMONIAL

DESPESES		EJERCICIO 2022			EJERCICIO 2021			INGRESSOS	EJERCICIO 2022	EJERCICIO 2021
CODI GRUP DE PROGRAMES	DESCRIPCIÓ GRUP DE PROGRAMES	PRESSUPOSTARIS	NO PRESSUPOSTARIS	TOTAL	PRESSUPOSTARIS	NO PRESSUPOSTARIS	TOTAL			
000	AMORTITZACIÓ IMMOBILITZAT	0,00	180.863,16	180.863,16	0,00	237.185,11	237.185,11	Ingressos de gestió ordinària	7.858.839,12	7.110.099,21
001	PÈRDUES PROCEDENTS D'ACTIUS NO CORRENTS	0,00	0,00	0,00	0,00	207,90	207,90	Ingressos financers		
002	PÈRDUES PER DETERIORAMENT	0,00	0,00	0,00	0,00	72.261,20	72.261,20	ALTRES INGRESSOS	72.261,20	
003	Altres Despeses	0,00	412.027,25	412.027,25	0,00	5.203,07	5.203,07			
323	FUNCIONAMENT DE CENTRES D'ENSENYAMENT PREESCOLAR	6.998.629,84	0,00	6.998.629,84	6.581.063,43	0,00	6.581.063,43			
326	SERVEIS COMPLEMENTARIS D'EDUCACIÓ	314.912,20	0,00	314.912,20	237.295,00	0,00	237.295,00			
<b>TOTAL</b>		<b>7.313.542,04</b>	<b>592.890,41</b>	<b>7.906.432,45</b>	<b>6.818.358,43</b>	<b>314.857,28</b>	<b>7.133.215,71</b>	<b>TOTAL</b>	<b>7.931.100,32</b>	<b>7.110.099,21</b>

## **20. OPERACIONS PER ADMINISTRACIÓ DE RECURSOS A COMPTE D'ALTRES ENS PÚBLICS.**

Veure punt 21.2 de la Memòria.

## **21. OPERACIONS NO PRESSUPOSTÀRIES DE TRESORERIA.**

### **21.1. Estat de deutors no pressupostaris.**

No hi ha dades.

### **21.2. Estat de creditors no pressupostaris.**

Referent al compte *4140-Recaptació quotes Escoleta Verge de la Salut* (Codi 20300) per import de 487.530,99 euros, l'entitat Patronat d'Escoles d'Infants de Palma té un conveni amb la CAIB des de l'any 2009 (BOIB núm.96 de 04.07.2009), mitjançant el qual s'encomanà l'encàrrec de la gestió del procés d'admissió i el cobrament de les quotes de l'escola Verge de la Salut al PMEI, l'única escola de la xarxa d'escoles infantils que és titularitat de la CAIB i no de l'Ajuntament.

Així, vençut aquest conveni, s'ha signat el 22 de maig de 2023, l'Acta de liquidació del Conveni entre la Conselleria d'Educació i Formació professional i el Patronat Municipal d'Escoles d'Infants de Palma pel qual s'encomana la gestió d'alguns aspectes de l'escola infantil de primer cicle Verge de la Salut de Palma, per la qual s'acorda que la quantia total de romanent generada en aplicació de l'esmentat conveni, per import de 298.917,05€, es destini a l'ampliació de l'oferta educativa de places públiques de primer cicle d'educació infantil dels centres de l'Ajuntament de Palma, en el marc de col·laboració interadministrativa en els sectors d'interès concurrents als efectes de la Llei de capitalitat de Palma, i com a entitat pública que forma part de la Xarxa d'escoles infantils públiques la Comunitat Autònoma de les Illes Balears, i en compliment de l'Acord adquirit pel Ple de l'Ajuntament de Palma en sessió de 28 d'abril de 2022.

En particular aquest romanent es podrà destinar a l'adquisició de béns immobles, a formalitzar contractes de lloguer a més de 10 anys de béns immobles, i a la construcció, adequació i equipament d'instal·lacions tots destinats a encabir places de primer cicle d'educació infantil.

D'aquesta forma queden liquidats els fons derivats del conveni anterior.

Al compte *5166-Operació de tresoreria amb l'Ajuntament de Palma* figuren 750.000 euros corresponents a diverses operacions de tresoreria a curt termini. Aquest import s'ha cancel·lat (devolució a l'Ajuntament) en data 04/05/2023.

A continuació s'adjunta quadre informatiu de l'estat de creditors no pressupostaris corresponents a l'any 2022.



**PATRONAT MUNIC.ESC. D'INFANTS**

Data obtenció 03/05/2023

Pàg. 1

**ESTAT DE CREDITORS NO PRESSUPOSTARIS**

**EXERCICI: 2022**

**CREDITORS**

COMPT	CONCEPTE		SALDO 1 DE GNER	MODIFICACIONS SALDO INICIAL	ABONAMENTS REALITZATS EN EXERCICI	TOTAL CREDITORS	CÀRRECS REALITZATS EN EXERCICI	CREDITORS PDTS. DE PAGAMENT A 31 DE DESEMBRE
	CODI	DESCRIPCIÓ						
4140	20300	RECAPTACIÓ QUOTES ESCOLETA VERGE DE LA SALUT	451.995,83		36.407,20	488.403,03	872,04	487.530,99
TOTAL COMPT			451.995,83		36.407,20	488.403,03	872,04	487.530,99
4199	20020	CAIB CONVENI AJUDES MENJADOR	13.224,36		31.900,78	45.125,14	37.020,84	8.104,30
4199	20811	DEVOLUCIÓ TRANSFERÈNCIES BANCÀRIES	963,12			963,12	260,00	703,12
TOTAL COMPT			14.187,48		31.900,78	46.088,26	37.280,84	8.807,42
4751	20003	IRPF RETENCIO LLOGUERS IMMOBLES			6.241,87	6.241,87	4.922,89	1.318,98
4751	20009	HISENDA PUBLICA,ACREED. PER I.R.P.F	105.168,27		409.169,77	514.338,04	387.380,70	126.957,34
TOTAL COMPT			105.168,27		415.411,64	520.579,91	392.303,59	128.276,32
4753	20010	I.R.P.F PROFESSIONALS	1.967,89		7.599,25	9.567,14	9.100,21	466,93
TOTAL COMPT			1.967,89		7.599,25	9.567,14	9.100,21	466,93
4760	20037	SEGURETAT SOCIAL,ACREEDORA.	15.837,50		175.877,10	191.714,60	171.569,74	20.144,86
TOTAL COMPT			15.837,50		175.877,10	191.714,60	171.569,74	20.144,86
5166	20206	OPERACIO DE TRESORERIA AMB AJ PALMA			750.000,00	750.000,00		750.000,00
TOTAL COMPT					750.000,00	750.000,00		750.000,00
5610	20060	RETENCIONES JUDICIALES DE HABERES	1.289,82		8.576,18	9.866,00	8.082,61	1.783,39

## ESTAT DE CREDITORS NO PRESSUPOSTARIS

EXERCICI: 2022

## CREDITORS

COMPTE	CONCEPTE		SALDO 1 DE GNER	MODIFICACIONS SALDO INICIAL	ABONAMENTS REALIZATS EN EXERCICI	TOTAL CREDITORS	CÀRRECS REALIZATS EN EXERCICI	CREDITORS PDTS. DE PAGAMENT A 31 DE DESEMBRE
	CODI	DESCRIPCIÓ						
5610	20101	FIANCES DEFINITIVES	3.708,97			3.708,97		3.708,97
TOTAL COMPT			4.998,79		8.576,18	13.574,97	8.082,61	5.492,36
TOTAL			594.155,76		1.425.772,15	2.019.927,91	619.209,03	1.400.718,88

21.3. Estat de partides pendents d'aplicació:

21.3.a) Cobraments pendents d'aplicació.

No hi ha dades.

21.3.b) Pagaments pendents d'aplicació.

S'adjunta quadre informatiu a la pàgina següent

OPERACIONS NO PRESSUPOSTÀRIES DE TRESORERIA

Data obtenció 03/05/2023

Pàg. 1

EXERCICI: 2022

PAGAMENTS PENDENTS D'APLICACIÓ

COMPTE	CONCEPTE		PAGAMENTS PDTs. APLICACIÓ A 1 DE GENER	MODIFICACIONS SALDO INICIAL	PAGAMENTS REALITZATS EN EXERCICI	TOTAL PAGAMENTS PDTs. APLICACIÓ	PAGAMENTS APLICATS EN EXERCICI	PAGAMENTS PDTs. D'APLICACIÓ A 31 DE DESEMBRE
	CODI	DESCRIPCIO						
5550	40001	PAGOS PENDIENTES DE APLICACION	4.961,00			4.961,00	4.961,00	
TOTAL COMPT			4.961,00			4.961,00	4.961,00	
TOTAL			4.961,00			4.961,00	4.961,00	

## **22. CONTRACTACIÓ ADMINISTRATIVA. PROCEDIMENTS D'ADJUDICACIÓ**

Els contractes adjudicats per procediment obert de gestió de serveis públics (3.038.845,51 euros) corresponen a la gestió del servei educatiu i assistencial de diverses escoles (Santa Creu, Son Fuster, Son Ferriol, Arenal, Ciutat Antiga, Can Alonso, Maria Mut i Son Espanyolet).

Per altra banda, s'ha adjudicat mitjançant procediment obert el contracte de subministrament de dos vehicles elèctrics (72.261,20€).

Els contractes inclosos a "Adjudicació directa" corresponen a contractes menors de subministrament d'electricitat, d'aigua, de combustible, de productes d'alimentació, material didàctic, productes de neteja, paraments i útils, material de reparació i conservació, etc. (436.735,54); de serveis de manteniment instal·lacions, calefaccions, extintors, alarmes de les escoles, de comunicacions, de prevenció de riscos laborals, etc. (224.848,37 euros), i d'obres a petits projectes de millora (2.882,08 euros). S'adjunta quadre informatiu a la pàgina següent

CONTRACTACIÓ ADMINISTRATIVA. PROCEDIMENTS D'ADJUDICACIÓ

TIPUS DE CONTRACTE	PROCEDIMENT OBERT			PROCEDIMENT RESTRINGIT			PROCEDIMENT NEGOCIAT			DIÀLEG COMPETITIU	ADJUDICACIÓ DIRECTA	TOTAL
	*MULTIPLIC. CRITERI	ÚNIC CRITERI	TOTAL	*MULTIPLIC. CRITERI	ÚNIC CRITERI	TOTAL	AMB PUBLICITAT	SENSE PUBLICITAT	TOTAL			
- De Obras											2.882,08	2.882,08
- De suministro	72.261,20		72.261,20								436.735,54	508.996,74
- Patrimoniales											77.593,93	77.593,93
- De gestión de servicios públicos	3.038.845,51		3.038.845,51									3.038.845,51
- De servicios											229.091,89	229.091,89
- De concesion de obra publica												
- De colaboración entre el sector publico y el sector privado												
- De caracter administrativo especial												
- Otros											1.817,23	1.817,23
TOTAL	3.111.106,71		3.111.106,71								748.120,67	3.859.227,38

### 23. VALORS REBUTS EN DIPÒSIT

El concepte 70815 d'operacions no pressupostàries registra les fiances definitives per raó dels contractes de gestió dels serveis educatius i assistencials de les diverses escoles, així com del lloguer de l'escola Santa Creu, del contracte del servei de control de la legionel·losi, i diversos contractes de millores de la climatització a les escoles d'infants.

El 18 d'abril de 2023 s'ha emès Informe tècnic de devolució de garantia a l'empresa ESTUDI 6 gestió socioeducativa, SL, derivada del contracte del servei educatiu per a infants de 0-3 anys de diversos centres d'educació infantil del Patronal Municipal d'Escoles d'Infants CO16-01, i de la Sentència núm. 31/2020 de la Sala Contenciosa-Administrativa del T.S.J. Illes Balears, de dia 30 de gener de 2020, en relació a la demanda interposada per part de l'entitat ESTUDI 6 Gestió Socioeducativa, SL, amb CIF B07411598, contra la resolució 942/2017 del TACRC.

En data 16 de març de 2023, l'empresa ESTUDI 6 GESTIÓ SOCIOEDUCATIVA SL ha sol·licitat la devolució de les garanties associades al contracte objecte de la demanda, per tant, actualment està en tràmit la devolució d'aquests imports corresponents a les fiances dipositades pel contracte CO16-01 el 2017, per un import total de 282.223,49 euros (marcades amb un \*).

N. Operació	Import	Tercer	Nom del tercer	Text lliure
32016000418	5.950,41	Q07000351	PARROQUIA DE SANTA CREU	FIANZA DEFINITIVA. PRÒRROGA DEL CONTRACTE DE LLOGUER DEL LOCAL CARRER SANT PERE 25 DE PALMA
32017002676	64.170,00	B07526007	ESTUDI 6 GESTIÓ SOCIOEDUCATIVA, S.L.	*CONTRACTE CO16-01 SERVEI EDUCATIU ESCOLES PMEI LOT 1 S'ARENAL
32017002677	47.651,99	B07526007	ESTUDI 6 GESTIÓ SOCIOEDUCATIVA, S.L.	*CONTRACTE CO16-01 SERVEI EDUCATIU ESCOLES PMEI LOT 3 SANTA CREU
32017002678	33.715,49	B07526007	ESTUDI 6 GESTIÓ SOCIOEDUCATIVA, S.L.	*CONTRACTE CO16-01 SERVEI EDUCATIU ESCOLES PMEI LOT 4 MARIA MUT
32017002679	39.258,76	B07526007	ESTUDI 6 GESTIÓ SOCIOEDUCATIVA, S.L.	*CONTRACTE CO16-01 SERVEI EDUCATIU ESCOLES PMEI LOT 6 SON FUSTER
32017002680	46.597,50	B07526007	ESTUDI 6 GESTIÓ SOCIOEDUCATIVA, S.L.	*CONTRACTE CO16-01 SERVEI EDUCATIU ESCOLES PMEI LOT 7 SON FERRIOL
32017002681	50.829,75	B07526007	ESTUDI 6 GESTIÓ SOCIOEDUCATIVA, S.L.	*CONTRACTE CO16-01 SERVEI EDUCATIU ESCOLES PMEI LOT 8 SON ESPANYOLET
32019002353	1.052,12	A03637899	LABAQUA S.A.	FIANZA DEFINITIVA CONTRACTE SERVEI CONTROL LEGIONEL·LOSIS (COS18-03).APROVAT PER C.RECTOR 18072049
32020000982	9.752,72	B23383375	INSTAL. NEGRATIN SL	BERKLEY EUROPE AG ASEGURA A INSTALACIONES NEGRATIN SLU ANTE CR PMEI OBRES DE RETIRADA SISTEMES CALEFACCIÓ I INSTALACIÓ
32020001279	6.481,95	A07077969	ROIG OBRES SERVEIS I MEDIAMBIENT S.A.	AVAL A URBIA INTERMEDIACIÓN INGENIERIA Y SERVICIOS ADJU OBRA CLIMATITZACIÓ ESCOLA STA CATALINA
32020001331	17.215,10	A48027056	ELEC NOR SA	GARANTIA DEFINITIVA ELEC NOR ADJUDICACIÓ CLIMATITZACIÓ ESCOLES 2020
32021000438	31,84	A08630063	IBERHOSPITEX S.A.	COS 03 PMEI AVAL DEF LOT IV COVID
320220002085	22.110,60	B07526007	ESTUDI 6 GESTIÓ SOCIOEDUCATIVA, S.	RECTIFICACIÓ ERRADA COMPTABILITZACIÓ CANC (Nº OPER:320210001706)

320220002086	73.427,26	B07526007	ESTUDI 6 GESTIÓ SOCIOEDUCATIVA, S.	RECTIFICACIÓ ERRADA COMPTABILITZACIÓ CANC (Nº OPER:320210001743)
320220002087	26.362,49	B07526007	ESTUDI 6 GESTIÓ SOCIOEDUCATIVA, S.	RECTIFICACIÓ ERRADA COMPTABILITZACIÓ CANC (Nº OPER:320210001742)
320220002146	462.335,47	B07526007	ESTUDI 6 GESTIÓ SOCIOEDUCATIVA, S.L.	CONTRACTE CO 01 2022 LICITACIÓ DE SERVEI D'ESCOLA INFANTIL 0-3 ANYS

**TOTAL ..... 906.943,45**

S'adjunta quadre informatiu a la pàgina següent.



## ESTAT DE VALORS REBUTS EN DIPÒSIT

EXERCICI: 2022

CONCEPTE	DESCRIPCIÓ	SALDO 1 DE GENER	MODIFICACIONS SALDO INICIAL	DIPÒSITS REBUTS EN EXERCICI	TOTAL DIPÒSITS REBUTS	DIPÒSITS CANCEL·LATS	DIPÒSITS PENDENTS DE DEVOLUCIÓ A 31 DE DESEMBRE
70815	FIANCES DEFINITIVES	322.707,63		584.235,82	906.943,45		906.943,45
	TOTAL	322.707,63		584.235,82	906.943,45		906.943,45

## **24. INFORMACIÓ PRESSUPOSTÀRIA.**

### **24.1. Exercici corrent.**

#### **24.1.A) Pressupost de despeses.**

##### 24.1.A.1) Modificacions de crèdit.

S'adjunta quadre informatiu a la pàgina següent.

PATRONAT MUNIC.ESC. D'INFANTS

Data obtenció 03/05/2023

Pàg. 1

PRESSUPOST DE DESPESES. EXERCICI CORRENT

MODIFICACIONS DE CRÈDIT

EXERCICI 2022

APLIC. PRESSUPOSTÀRIA	DESCRIPCIÓ	CRÈDITS EXTRAORD.	SUPLEMENTS DE CRÈDIT	AMPLIACIONS DE CRÈDIT	TRANSFERÈNCIES CRÈDIT		INCORPORACIÓ ROMANENTS DE CRÈDIT	CRÈDITS GENERATS	BAIXES PER ANUL·L.	AJUSTAMENTS PER PRÒRROGA	TOTAL MODIFICACIÓ
					POSITIVES	NEGATIVES					
00.32110.6240009	ELEMENTS DE TRANSPORT							72.261,20			72.261,20
01.32110.6320015	ADEQUACIÓ I REHABILITACIÓ SON ROCA (LLC 2015)							30.609,47			30.609,47
02.32110.6320015	ADEQUACIÓ I REHABILITACIÓ S'ARENAL (LLC 2015)							101.347,93			101.347,93
03.32110.62100	SANTA CATALINA - TERRENYS							645.114,03			645.114,03
03.32110.62200	SANTA CATALINA - EDIFICI							754.885,97			754.885,97
04.32110.62100	CIUTAT ANTIGA -TERRENYS							765.149,96			765.149,96
04.32110.62200	CIUTAT ANTIGA -EDIFICI							434.850,04			434.850,04
11.32110.6230015	MAQUINARIA,INSTALAC.Y UTILLAJE							272.637,44			272.637,44
11.32110.6320015	ADEQUACIÓ I REHABILITACIÓ ESCOLES PMEI (LLC 2015)							162.156,99			162.156,99
13.32110.6220009	ADEQUACIÓ I REHABILITACIÓ ESCOLA EIXAMPLE							97.073,54			97.073,54
14.32110.62100	PERE GARAU - TERRENYS							990.000,00			990.000,00
14.32110.62200	ESCOLA PERE GARAU FONERS - EDIFICIS							460.000,00			460.000,00
	TOTAL							4.786.086,57			4.786.086,57

#### 24.1.A.2) Romanents de crèdits.

Informació sobre els romanents de crèdit d'acord amb el detall que presenta el quadre adjunt.

S'adjunta quadre informatiu a la pàgina següent.

## PRESSUPOST DE DESPESES

## ROMANENTS DE CRÈDIT

EXERCICI 2022

APLIC. PRESSUPOSTÀRIA	DESCRIPCIÓ	ROMANENTS COMPROMESOS			ROMNENTS NO COMPROMESOS		
		INCORPORABLES	NO INCORPORABL	TOTAL	INCORPORABLES	NO INCORPORABLE	TOTAL
2022 00 32110 13000	RETRIBUCIONS BÀSIQUES DELS SERVEIS GENERALS						
2022 00 32110 623	MAQUINÀRIA, INSTAL·LACIONS TÈCNIQUES I UTILLATGE.						
2022 00 32110 62300	MAQUINARIA,INSTALAC.Y UTILLAJE						
2022 00 32110 62400	INVERSIÓ A ELEMENTS DE TRANSPORT.						
2022 00 32110 6240009	ELEMENTS DE TRANSPORT						
2022 00 32110 62500	MOBILIARI OFICINES				3.000,00		3.000,00
2022 00 32110 62600	ADQUISICIÓ MATERIAL INFORMÀTIC				2.895,50		2.895,50
2022 00 32110 63200	ADEQUACIÓ I REHABILITACIÓ ESCOLES PMEI						
2022 00 32110 6320008	ADEQUACIÓ I REHABILITACIÓ PATIS PMEI FINANÇAT AMB MC 13						
2022 00 32110 64000	INVERSIONS IMMATERIALS						
2022 00 32310 10100	RETRIBUCIONS BÀSIQUES PERSONAL DIRECTIU (GERENT)					660,00	660,00
2022 00 32310 10101	ALTRES REMUNERACIONS PEERSONAL DIRECTIU ( GERENT)					-384,00	-384,00
2022 00 32310 13000	RETRIBUCIONS DELS SERVEIS GENERALS					23.731,57	23.731,57
2022 00 32310 13001	HORES EXTRAORDINÀRIES.-SERVEIS GENERALS					-2.583,25	-2.583,25
2022 00 32310 13100	RETRIBUCIONS PERSONAL TEMPORAL SERVEIS GENERALS					57.373,96	57.373,96
2022 00 32310 13101	JORNALS PERSONAL TEMPORAL - SERVEIS GENERALS					-22.847,98	-22.847,98
2022 00 32310 13102	RETRIBUCIONS PERSONAL TEMPORAL VIRTUAL SERVEIS GENERALS					47.018,31	47.018,31
2022 00 32310 15000	PRODUCTIVITAT I GRATIFICACIONS					3.252,28	3.252,28
2022 00 32310 16000	QUOTA PATRONAL ASSEG. SOCIALS - S. GENERALS					7.556,19	7.556,19
165							

## PRESSUPOST DE DESPESES

## ROMANENTS DE CRÈDIT

EXERCICI 2022

APLIC. PRESSUPOSTÀRIA	DESCRIPCIÓ	ROMANENTS COMPROMESOS			ROMNENTS NO COMPROMESOS		
		INCORPORABLES	NO INCORPORABL	TOTAL	INCORPORABLES	NO INCORPORABLE	TOTAL
2022 00 32310 16200	FORMACIÓ I PERFECCIONAMENT DEL PERSONAL.					3.090,00	3.090,00
2022 00 32310 16204	ACCIÓ SOCIAL - AJUDES MÈDIQUES					3.938,62	3.938,62
2022 00 32310 16306	BECAS PERSONAL LABORAL						
2022 00 32310 20200	ARRENDAMENTS					-22.392,99	-22.392,99
2022 00 32310 21200	CONSERV.I REPARACIONS ESCOLES					-1.474,53	-1.474,53
2022 00 32310 22000	DESPESES OFICINA SERVEIS GENERALS					4.765,35	4.765,35
2022 00 32310 22001	PREMSA, REVISTES, LLIBRES I ALTRES PUBLIC.					440,00	440,00
2022 00 32310 22100	ENERGIA ELÈCTRICA.						
2022 00 32310 22106	PRODUCTES FARMACÈUTICS					741,24	741,24
2022 00 32310 2210645	PRODUCTES FARMACÈUTICS I MATERIAL SANITARI COVID-19					6.000,00	6.000,00
2022 00 32310 22109	SUBMINISTRAMENTS DIVERSOS - SERVEIS GENERALS					4.660,96	4.660,96
2022 00 32310 22200	COMUNICACIONS TELEFÒNIQUES					2.692,04	2.692,04
2022 00 32310 22300	TRANSPORTS						
2022 00 32310 22400	PRIMES D'ASSEGURANCES					2.091,83	2.091,83
2022 00 32310 22601	ATENCIONS PROTOCOLÀRIES - SERVEIS GENERALS					-1.220,00	-1.220,00
2022 00 32310 22602	PUBLICITAT I PROPAGANDA					2.390,16	2.390,16
2022 00 32310 22603	PUBLICACIÓ DIARIS OFICIALS					50,00	50,00
2022 00 32310 22699	DESPESES DIVERSES - SERVEIS GENERALS					-7.676,19	-7.676,19
2022 00 32310 22700	NETEJA I ACONDICIONAMENT RECOLLIDA FEMS EMAYA SERVEIS GENERL						
2022 00 32310 22706	ESCOLES - ESTUDIS I TREBALLS TÈCNICS	2.420,00		2.420,00		-9.070,78	-9.070,78
166							

## PRESSUPOST DE DESPESES

## ROMANENTS DE CRÈDIT

EXERCICI 2022

APLIC. PRESSUPOSTÀRIA			DESCRIPCIÓ	ROMANENTS COMPROMESOS			ROMNENTS NO COMPROMESOS		
				INCORPORABLES	NO INCORPORABL	TOTAL	INCORPORABLES	NO INCORPORABLE	TOTAL
2022 00	32310	22707	CONTRACTES MANTENIMENT ESCOLES					9.835,56	9.835,56
2022 00	32310	22708	SERVEI DE RECAPTACIÓ					180,00	180,00
2022 00	32310	22709	SERV.ATEN DIVERS.PROGR.EDUC.INF. 0 A 3 ANYS						
2022 00	32310	22711	ALTRES TREBALLS REALITZATS PER ALTRES EMPRESES I PROFESSION.						
2022 00	32310	23010	DIETES PERSONAL					166,67	166,67
2022 00	32310	23100	LOCOMOCIÓ - SERVEIS GENERALS					166,67	166,67
2022 00	32310	35900	ALTRES DESPESES FINANCERESCOMISSIONS BANCÀRIES DATAFON ETC					26,87	26,87
2022 00	32310	83100	AVANÇAMENTS AL PERSONAL				11.000,00		11.000,00
2022 00	32690	22300	TRANSPORT ESCOLAR					500,00	500,00
2022 00	32690	48910	AJUDES BO ESCOLAR	1.200,00		1.200,00		83.887,80	83.887,80
2022 01	32110	22777	RECOLLIDA FEMS EMAYA						
2022 01	32110	62300	ADQUISICIÓ MAQUINARIA I INSTAL. TÈCNiques SON ROCA				3.710,00		3.710,00
2022 01	32110	6230072	MAQUINARIA,INSTALAC.Y UTILLAJE						
2022 01	32110	62500	MOBILIARI SON ROCA				2.360,87		2.360,87
2022 01	32110	62900	ALTRES INV NOVES ASOC AL FUNCIONAM OPERATIU DELS SERV						
2022 01	32110	63200	ADEQUACIÓ I REHABILITACIÓ SON ROCA				20,98		20,98
2022 01	32110	6320015	ADEQUACIÓ I REHABILITACIÓ SON ROCA (LLC 2015)				30.609,47		30.609,47
2022 01	32310	13000	RETRIBUCIONS PERSONAL FIXO SON ROCA					-15.429,41	-15.429,41
2022 01	32310	13100	RETRIBUCIONS PERSONAL TEMPORAL SON ROCA					15.252,79	15.252,79
167									

## PRESSUPOST DE DESPESES

## ROMANENTS DE CRÈDIT

EXERCICI 2022

APLIC. PRESSUPOSTÀRIA			DESCRIPCIÓ	ROMANENTS COMPROMESOS			ROMNENTS NO COMPROMESOS		
				INCORPORABLES	NO INCORPORABL	TOTAL	INCORPORABLES	NO INCORPORABLE	TOTAL
2022 01	32310	13101	RETRIBUCIONS PERSONAL TEMPORAL SUBSTITUCIONS SON ROCA					52.522,79	52.522,79
2022 01	32310	13102	RETRIBUCIONS PERSONAL TEMPORAL VIRTUAL SON ROCA					38.537,24	38.537,24
2022 01	32310	16000	QUOTA PATRONAL ASSEG. SOCIALS - SON ROCA					-16.120,80	-16.120,80
2022 01	32310	21200	CONSERV. I REPARACIONS SON ROCA					46.579,08	46.579,08
2022 01	32310	21300	CONSERV. I REP.MAQUIN. INST. I UTILLATGE SON ROCA					210,27	210,27
2022 01	32310	21304	ESCOLETA SON ROCA.- CONTROL LEGIONEL.LOSIS	19,22		19,22		-158,60	-158,60
2022 01	32310	22000	DESPESES OFICINA SON ROCA					-601,70	-601,70
2022 01	32310	22100	SUBMINISTRAMENT ELÈCTRIC SON ROCA					-5.006,77	-5.006,77
2022 01	32310	22101	SUBMINISTRAM.AIGUA SON ROCA					1.418,80	1.418,80
2022 01	32310	22103	SUBMINIST.COMBUSTIBLE ESCOLA SON ROCA					11.222,70	11.222,70
2022 01	32310	22105	MANUTENCIÓ SON ROCA					16.571,61	16.571,61
2022 01	32310	22109	RECURSOS DIDÀCTICS - SON ROCA					5.040,86	5.040,86
2022 01	32310	22110	MATERIAL NETEJA - SON ROCA					1.375,62	1.375,62
2022 01	32310	22111	PARAMENTS I ÚTILS - SON ROCA					4.624,73	4.624,73
2022 01	32310	22700	NETEJA I ACONDICIONAMENT RECOLLIDA FEMS EMAYA SON ROCA					1.000,00	1.000,00
2022 01	32310	22707	CONTRACTES MANTENIMENT ESCOLA SON ROCA					2.482,23	2.482,23
2022 01	32310	22777	RECOLLIDA FEMS EMAYA					-395,92	-395,92
2022 01	32310	23100	LOCOMOCIÓ SON ROCA					127,50	127,50
2022 02	32110	62300	ADQUISICIÓ MAQUINARIA I INSTAL. TÈCNIQUES S'ARENAL				-22.937,70		-22.937,70
2022 02	32110	6230072	MAQUINARIA,INSTALAC.Y UTILLAJE						



## PRESSUPOST DE DESPESES

## ROMANENTS DE CRÈDIT

EXERCICI 2022

APLIC. PRESSUPOSTÀRIA	DESCRIPCIÓ	ROMANENTS COMPROMESOS			ROMNENTS NO COMPROMESOS		
		INCORPORABLES	NO INCORPORABL	TOTAL	INCORPORABLES	NO INCORPORABLE	TOTAL
2022 02 32110 62500	MOBILIARI S'ARENAL				2.360,87		2.360,87
2022 02 32110 62900	ALTRES INV NOVES ASOC AL FUNCIONAM OPERATIU DELS SERV						
2022 02 32110 63200	ADEQUACIÓ I REHABILITACIÓ S'ARENAL				3.000,00		3.000,00
2022 02 32110 6320015	ADEQUACIÓ I REHABILITACIÓ S'ARENAL (LLC 2015)				101.347,93		101.347,93
2022 02 32310 21200	CONSERV. I REPARACIONS S'ARENAL					64.492,84	64.492,84
2022 02 32310 21300	CONSERV. I REP.MAQUIN. INST. I UTILLATGE S'ARENAL					1.261,51	1.261,51
2022 02 32310 21304	ESCOLETA ARENAL CONTROL LEGIONEL.LOSIS	19,22		19,22		-158,60	-158,60
2022 02 32310 22000	ORDINARI NO INVENTARIABLE.						
2022 02 32310 22100	SUBMINISTRAMENT ELÈCTRIC S'ARENAL					-1.160,95	-1.160,95
2022 02 32310 22101	SUBMINISTRAM.AIGUA S'ARENAL					2.500,91	2.500,91
2022 02 32310 22103	SUBMINIST.COMBUSTIBLE S'ARENAL					3.228,39	3.228,39
2022 02 32310 22109	RECURSOS DIDÀCTICS - S'ARENAL					4.479,86	4.479,86
2022 02 32310 22111	PARAMENTS I ÚTILS - S'ARENAL					4.709,12	4.709,12
2022 02 32310 22700	NETEJA I ACONDICIONAMENT RECOLLIDA FEMS EMAYA S'ARENAL					1.000,00	1.000,00
2022 02 32310 22707	CONTRACTES MANTENIMENT ESCOLA S'ARENAL					-1.753,22	-1.753,22
2022 02 32310 22711	GESTIÓ INDIRECTA S'ARENAL	8.420,47		8.420,47		-7.331,66	-7.331,66
2022 02 32310 22777	RECOLLIDA FEMS EMAYA					-54,18	-54,18
2022 03 32110 62100	SANTA CATALINA - TERRENYS				645.114,03		645.114,03
2022 03 32110 62200	SANTA CATALINA - EDIFICI				754.885,97		754.885,97
2022 03 32110 62300	ADQUISICIÓ MAQUINARIA I INSTAL. TÈCNIQUES SANTA CATALINA				6.000,00		6.000,00
2022 03 32110 6230072 169	MAQUINARIA,INSTALAC.Y UTILLAJE						

## PRESSUPOST DE DESPESES

## ROMANENTS DE CRÈDIT

EXERCICI 2022

APLIC. PRESSUPOSTÀRIA	DESCRIPCIÓ	ROMANENTS COMPROMESOS			ROMNENTS NO COMPROMESOS		
		INCORPORABLES	NO INCORPORABL	TOTAL	INCORPORABLES	NO INCORPORABLE	TOTAL
2022 03 32110 62500	MOBILIARI SANTA CATALINA				2.360,87		2.360,87
2022 03 32110 629	ALTRES INV NOVES ASOC AL FUNCIONAM OPERATIU DELS SERV						
2022 03 32110 62900	ALTRES INV NOVES ASOC AL FUNCIONAM OPERATIU DELS SERV						
2022 03 32110 63200	ADEQUACIÓ I REHABILITACIÓ SANTA CATALINA				-2.714,96		-2.714,96
2022 03 32110 6320015	ADEQUACIÓ I REHABILITACIÓ SANTA CATALINA (LLC 2015)						
2022 03 32310 13000	RETRIBUCIONS PERSONAL FIXO SANTA CATALINA					65.894,13	65.894,13
2022 03 32310 13100	RETRIBUCIONS PERSONAL TEMPORAL SANTA CATALINA					-203.637,31	-203.637,31
2022 03 32310 13101	RETRIBUCIONS PERSONAL TEMPORAL SUBSTITUCIONS SANTA CATALINA					37.724,11	37.724,11
2022 03 32310 13102	RETRIBUCIONS PERSONAL TEMPORAL VIRTUAL SANTA CATALINA					74.316,86	74.316,86
2022 03 32310 16000	QUOTA PATRONAL ASSEG. SOCIALS - SANTA CATALINA					2.290,19	2.290,19
2022 03 32310 21200	CONSERV. I REPARACIONS SANTA CATALINA					64.961,94	64.961,94
2022 03 32310 21300	CONSERV. I REP.MAQUIN. INST. I UTILLATGE SANTA CATALINA					87,16	87,16
2022 03 32310 21304	ESCOLETA SANTA CATALINA CONTROL LEGIONEL.LOSIS	19,22		19,22		-1.005,60	-1.005,60
2022 03 32310 22000	DESPESES OFICINA STA.CATALINA					-32,54	-32,54
2022 03 32310 22100	SUBMINISTRAM.ELÈCTRIC SANTA CATALINA					-764,25	-764,25
2022 03 32310 22101	SUBMINISTRAM.AIGUA SANTA CATALINA					830,76	830,76
2022 03 32310 22103	SUBM.COMBUSTIBLE ESCOLA STA.CATALINA					168,26	168,26
2022 03 32310 22105	MANUTENCIÓ SANTA CATALINA					14.486,01	14.486,01

## PRESSUPOST DE DESPESES

## ROMANENTS DE CRÈDIT

EXERCICI 2022

APLIC. PRESSUPOSTÀRIA	DESCRIPCIÓ	ROMANENTS COMPROMESOS			ROMNENTS NO COMPROMESOS		
		INCORPORABLES	NO INCORPORABL	TOTAL	INCORPORABLES	NO INCORPORABLE	TOTAL
2022 03 32310 22109	RECURSOS DIDÀCTICS- SANTA CATALINA					5.016,45	5.016,45
2022 03 32310 22110	MATERIAL NETEJA - SANTA CATALINA					396,28	396,28
2022 03 32310 22111	SUMIN. DE RECANVIS DE MAQUINÀRIA, UTILLATGE I ELEMENTOS TPTE.					5.181,20	5.181,20
2022 03 32310 22502	TRIBUTS DE LES ENTITATS LOCALS.						
2022 03 32310 22700	NETEJA I ACONDICIONAMENT RECOLLIDA FEMS EMAYA STA CATALINA						
2022 03 32310 22707	CONTRACTES MANTENIMENT ESCOLA SANTA CATALINA					-422,22	-422,22
2022 03 32310 22711	ALTRES TREBALLS REALITZATS PER ALTRES EMPRESES I PROFESSION.						
2022 03 32310 22777	RECOLLIDA FEMS EMAYA					-47,87	-47,87
2022 03 32310 23100	LOCOMOCIÓ SANTA CATALINA					150,00	150,00
2022 04 32110 62100	CIUTAT ANTIGA -TERRENYS				765.149,96		765.149,96
2022 04 32110 62200	CIUTAT ANTIGA -EDIFICI				434.850,04		434.850,04
2022 04 32110 62300	ADQUISICIÓ MAQUINARIA I INSTAL. TÈCNIQUES CIUTAT ANTIGA				6.000,00		6.000,00
2022 04 32110 6230072	MAQUINARIA,INSTALAC.Y UTILLAJE						
2022 04 32110 62500	MOBILIARI CIUTAT ANTIGA				1.921,02		1.921,02
2022 04 32110 62900	ALTRES INV NOVES ASOC AL FUNCIONAM OPERATIU DELS SERV						
2022 04 32110 63200	ADEQUACIÓ I REHABILITACIÓ CIUTAT ANTIGA				3.000,00		3.000,00
2022 04 32110 6320015	ADEQUACIÓ I REHABILITACIÓ CIUTAT ANTIGA (LLC 2015)						
2022 04 32310 21200	CONSERV. I REPARACIONS CIUTAT ANTIGA					85.333,76	85.333,76
2022 04 32310 21300	CONSERV. I REP.MAQUIN. INST. I UTILLATGE CIUTAT ANTIGA					-947,02	-947,02
171							

## PRESSUPOST DE DESPESES

## ROMANENTS DE CRÈDIT

EXERCICI 2022

APLIC. PRESSUPOSTÀRIA			DESCRIPCIÓ	ROMANENTS COMPROMESOS			ROMNENTS NO COMPROMESOS		
				INCORPORABLES	NO INCORPORABL	TOTAL	INCORPORABLES	NO INCORPORABLE	TOTAL
2022 04	32310	21304	CIUTAT ANTIGA CONTROL LEGIONEL.LOSIS	19,22		19,22		-158,60	-158,60
2022 04	32310	22100	SUBMINISTRAMENT ELÈCTRIC CIUTAT ANTIGA					-19.424,70	-19.424,70
2022 04	32310	22101	SUBMINISTRAMENT AIGUA CIUTAT ANTIGA					1.757,72	1.757,72
2022 04	32310	22103	SUBMINIS.COMBUSTIBLE CIUTAT ANTIGA					-1.969,83	-1.969,83
2022 04	32310	22109	RECURSOS DIDÀCTICS -CIUTAT ANTIGA					3.066,90	3.066,90
2022 04	32310	22111	PARAMENTS I ÚTILS - CIUTAT ANTIGA					4.655,10	4.655,10
2022 04	32310	22502	TRIBUTS ESCOLETA CIUTAT ANTIGA					450,00	450,00
2022 04	32310	22700	NETEJA I ACONDICIONAMENT RECOLLIDA FEMS EMAYA CIUTAT ANTIGA						
2022 04	32310	22707	CONTRACTES MANTENIMENT ESCOLA CIUTAT ANTIGA					-370,08	-370,08
2022 04	32310	22711	GESTIÓ INDIRECTA CIUTAT ANTIGA					-32.839,42	-32.839,42
2022 04	32310	22712	GESTIÓ INDIRECTA SERVEI D'ESTIU CIUTAT ANTIGA						
2022 04	32310	22777	RECOLLIDA FEMS EMAYA					-114,96	-114,96
2022 05	32110	62300	ADQUISICIÓ MAQUINARIA I INSTAL. TÈCNIQUES SANTA CREU				5.000,00		5.000,00
2022 05	32110	62500	MOBILIARI SANTA CREU				-292,58		-292,58
2022 05	32110	62900	ALTRES INV NOVES ASOC AL FUNCIONAM OPERATIU DELS SERV						
2022 05	32110	63200	ADEQUACIÓ I REHABILITACIÓ SANTA CREU				361,74		361,74
2022 05	32110	6320015	ADEQUACIÓ I REHABILITACIÓ SANTA CREU (LLC 2015)						
2022 05	32310	21200	CONSERV. I REPARACIONS SANTA CREU					67.274,17	67.274,17
2022 05	32310	21300	CONSERV. I REP.MAQUIN. INST. I UTILLATGE SANTA CREU					-398,89	-398,89

## PRESSUPOST DE DESPESES

## ROMANENTS DE CRÈDIT

EXERCICI 2022

APLIC. PRESSUPOSTÀRIA			DESCRIPCIÓ	ROMANENTS COMPROMESOS			ROMNENTS NO COMPROMESOS		
				INCORPORABLES	NO INCORPORABL	TOTAL	INCORPORABLES	NO INCORPORABLE	TOTAL
2022 05	32310	21304	ESCOLETA SANTA CREU CONTROL LEGIONEL.LOSIS	19,22		19,22		-158,60	-158,60
2022 05	32310	22000	ORDINARI NO INVENTARIABLE.						
2022 05	32310	22100	SUBMINISTRAMENT ELÈCTRIC SANTA CREU					-1.894,61	-1.894,61
2022 05	32310	22101	SUBMINISTRAMENT AIGUA SANTA CREU					2.509,23	2.509,23
2022 05	32310	22103	SUBMINISTRAMENT COMBUSTIBLE SANTA CREU					212,30	212,30
2022 05	32310	22109	RECURSOS DIDÀCTICS - SANTA CREU					1.461,86	1.461,86
2022 05	32310	22111	PARAMENTS I ÚTILS - SANTA CREU					4.779,67	4.779,67
2022 05	32310	22502	TRIBUTS ESCOLETA SANTA CREU					250,00	250,00
2022 05	32310	22700	NETEJA I ACONDICIONAMENT RECOLLIDA FEMS EMAYA STA CREU						
2022 05	32310	22707	CONTRACTES MANTENIMENT ESCOLA SANTA CREU					421,62	421,62
2022 05	32310	22711	GESTIO INDIRECTA SANTA CREU	5.607,86		5.607,86		-40.313,68	-40.313,68
2022 05	32310	22712	GESTIÓ INDIRECTA SERVEI D'ESTIU SANTA CREU						
2022 05	32310	22777	RECOLLIDA FEMS EMAYA					3,05	3,05
2022 06	32110	62300	ADQUISICIÓ MAQUINARIA I INSTAL. TÈCN. MARIA MUT I MANDILEGO				5.000,00		5.000,00
2022 06	32110	62500	MOBILIARI MARIA MUT I MANDILEGO				800,73		800,73
2022 06	32110	62900	ALTRES INV NOVES ASOC AL FUNCIONAM OPERATIU DELS SERV						
2022 06	32110	63200	ADEQUACIÓ I REHABILITACIÓ MARIA MUT I MANDILEGO				1.000,00		1.000,00
2022 06	32110	6320015	ADEQUACIÓ I REHABILITACIÓ MARIA MUT I MANDILEGO (LLC 2015)						
2022 06	32310	21200	CONSERV. I REPARACIONS MARIA MUT I MANDILEGO					70.699,57	70.699,57
2022 06	32310	21300	CONSERV. I REP.MAQUIN. INST. I UTILLAT MARIA MUT I MANDILEGO					800,00	800,00
		173							



## PRESSUPOST DE DESPESES

## ROMANENTS DE CRÈDIT

EXERCICI 2022

APLIC. PRESSUPOSTÀRIA	DESCRIPCIÓ	ROMANENTS COMPROMESOS			ROMNENTS NO COMPROMESOS		
		INCORPORABLES	NO INCORPORABL	TOTAL	INCORPORABLES	NO INCORPORABLE	TOTAL
2022 07 32310 21300	CONSERV. I REP.MAQUIN. INST. I UTILLAT. CAN ALONSO					800,00	800,00
2022 07 32310 21304	ESCOLETA CA N'ALONSO CONTROL LEGIONEL.LOSIS	19,21		19,21		-158,59	-158,59
2022 07 32310 22000	ORDINARI NO INVENTARIABLE.						
2022 07 32310 22100	SUBMINISTRAMENT ELÈCTRIC CAN ALONSO					-1.549,66	-1.549,66
2022 07 32310 22101	SUBMINISTRAMENT AIGUA CAN ALONSO					46,03	46,03
2022 07 32310 22103	SUBMINISTRAMENT COMBUSTIBLE CAN ALONSO					-5.262,48	-5.262,48
2022 07 32310 22105	MANUTENCIÓ CAN ALONSO					29.251,69	29.251,69
2022 07 32310 22109	RECURSOS DIDÀCTICS - CAN ALONSO					330,01	330,01
2022 07 32310 22111	PARAMENTS I ÚTILS - CAN ALONSO					5.492,44	5.492,44
2022 07 32310 22700	NETEJA I ACONDICIONAMENT RECOLLIDA FEMS EMAYACAN ALONSO					1.000,00	1.000,00
2022 07 32310 22707	CONTRACTES MANTENIMENT ESCOLA CAN ALONSO					1.089,39	1.089,39
2022 07 32310 22711	GESTIÓ INDIRECTA CAN ALONSO	11.215,74		11.215,74		-212.158,77	-212.158,77
2022 07 32310 22777	RECOLLIDA FEMS EMAYA					159,17	159,17
2022 08 32110 62300	ADQUISICIÓ MAQUINARIA I INSTAL. TÈCNiques SON FUSTER NOU				3.000,00		3.000,00
2022 08 32110 62500	MOBILIARI SON FUSTER NOU				4.120,29		4.120,29
2022 08 32110 62900	ALTRES INV NOVES ASOC AL FUNCIONAM OPERATIU DELS SERV						
2022 08 32110 63200	ADEQUACIÓ I REHABILITACIÓ SON FUSTER NOU				2.000,00		2.000,00
2022 08 32110 6320008	ADEQUACIÓ I REHABILITACIÓ PATIS PMEI FINANÇAT AMB MC 13						
2022 08 32110 6320015	ADEQUACIÓ I REHABILITACIÓ SON FUSTER NOU (LLC 2015)						
175							

## PRESSUPOST DE DESPESES

## ROMANENTS DE CRÈDIT

EXERCICI 2022

APLIC. PRESSUPOSTÀRIA			DESCRIPCIÓ	ROMANENTS COMPROMESOS			ROMNENTS NO COMPROMESOS		
				INCORPORABLES	NO INCORPORABL	TOTAL	INCORPORABLES	NO INCORPORABLE	TOTAL
2022 08	32310	21200	CONSERV. I REPARACIONS SON FUSTER NOU					69.213,15	69.213,15
2022 08	32310	21300	CONSERV. I REP.MAQUIN. INST. I UTILLAT. SON FUSTER NOU					-259,85	-259,85
2022 08	32310	21304	SON FUSTER CONTROL LEGIONEL.LOSIS	19,21		19,21		-158,59	-158,59
2022 08	32310	22000	ORDINARI NO INVENTARIABLE.						
2022 08	32310	22100	SUBMINISTRAMENT ELÈCTRIC SON FUSTER NOU					-2.089,76	-2.089,76
2022 08	32310	22101	SUBMINISTRAMENT AIGUA SON FUSTER NOU					223,80	223,80
2022 08	32310	22103	SUBMINISTRAMENT COMBUSTIBLE SON FUSTER NOU					-5.929,25	-5.929,25
2022 08	32310	22109	RECURSOS DIDÀCTICS - SON FUSTER NOU					1.224,81	1.224,81
2022 08	32310	22111	PARAMENTS I ÚTILS - SON FUSTER NOU					5.454,11	5.454,11
2022 08	32310	22700	NETEJA I ACONDICIONAMENT FEMS EMAYA SON FUSTER NOU						
2022 08	32310	22707	CONTRACTES MANTENIMENT ESCOLA SON FUSTER NOU					596,36	596,36
2022 08	32310	22711	GESTIÓ INDIRECTA SON FUSTER NOU	16.823,60		16.823,60		-53.472,55	-53.472,55
2022 08	32310	22777	RECOLLIDA FEMS EMAYA					44,92	44,92
2022 09	32110	62300	ADQUISICIÓ MAQUINARIA I INSTAL. TÈCNIQUES SON FERRIOL				5.000,00		5.000,00
2022 09	32110	6230072	MAQUINARIA,INSTALAC.Y UTILLAJE						
2022 09	32110	62500	MOBILIARI SON FERRIOL				2.120,29		2.120,29
2022 09	32110	62900	ALTRES INV NOVES ASOC AL FUNCIONAM OPERATIU DELS SERV						
2022 09	32110	63200	ADEQUACIÓ I REHABILITACIÓ SON FERRIOL				1.000,00		1.000,00
2022 09	32110	6320015	ADEQUACIÓ I REHABILITACIÓ SON FERRIOL (LLC 2015)						
176									



## PRESSUPOST DE DESPESES

## ROMANENTS DE CRÈDIT

EXERCICI 2022

APLIC. PRESSUPOSTÀRIA			DESCRIPCIÓ	ROMANENTS COMPROMESOS			ROMNENTS NO COMPROMESOS		
				INCORPORABLES	NO INCORPORABL	TOTAL	INCORPORABLES	NO INCORPORABLE	TOTAL
2022 09	32310	21200	CONSERV. I REPARACIONS SON FERRIOL					69.116,63	69.116,63
2022 09	32310	21300	CONSERV. I REP.MAQUIN. INST. I UTILLAT. SON FERRIOL					-1.457,18	-1.457,18
2022 09	32310	21304	ESCOLETA SON FERRIOL CONTROL LEGIONEL.LOSIS	19,21		19,21		-158,59	-158,59
2022 09	32310	22000	ORDINARI NO INVENTARIABLE.						
2022 09	32310	22100	SUBMINISTRAMENT ELÈCTRIC SON FERRIOL					-2.114,38	-2.114,38
2022 09	32310	22101	SUBMINISTRAMENT AIGUA SON FERRIOL					849,28	849,28
2022 09	32310	22103	SUBMINISTRAMENT COMBUSTIBLE SON FERRIOL					2.402,90	2.402,90
2022 09	32310	22109	RECURSOS DIDÀCTICS - SON FERRIOL					1.524,81	1.524,81
2022 09	32310	22111	PARAMENTS I ÚTILS - SON FERRIOL					5.720,45	5.720,45
2022 09	32310	22700	NETEJA I ACONDICIONAMENT RECOLLIDA FEMS EMAYA SON FERRIOL						
2022 09	32310	22707	CONTRACTES MANTENIMENT ESCOLA SON FERRIOL					2.495,50	2.495,50
2022 09	32310	22711	GESTIÓ INDIRECTA SON FERRIOL	4.082,92		4.082,92		-36.341,18	-36.341,18
2022 09	32310	22777	RECOLLIDA FEMS EMAYA					18,26	18,26
2022 10	32310	21304	VERGE DE LA SALUD CONTROL LEGIONEL.LOSIS						
2022 11	32110	62300	ADQUISICIÓ MAQUINARIA I INSTAL. TÈCNiques ES MOLINAR				3.110,14		3.110,14
2022 11	32110	6230015	MAQUINARIA,INSTALAC.Y UTILLAJE	0,55		0,55	268.462,39		268.462,39
2022 11	32110	6230072	MAQUINARIA,INSTALAC.Y UTILLAJE						
2022 11	32110	62500	MOBILIARI ES MOLINAR				5.000,00		5.000,00
2022 11	32110	62900	ALTRES INV NOVES ASOC AL FUNCIONAM OPERATIU DELS SERV						
2022 11	32110	63200	ADEQUACIÓ I REHABILITACIÓ ES MOLINAR				6.000,00		6.000,00
		177							

## PRESSUPOST DE DESPESES

## ROMANENTS DE CRÈDIT

EXERCICI 2022

APLIC. PRESSUPOSTÀRIA			DESCRIPCIÓ	ROMANENTS COMPROMESOS			ROMNENTS NO COMPROMESOS		
				INCORPORABLES	NO INCORPORABL	TOTAL	INCORPORABLES	NO INCORPORABLE	TOTAL
2022 11	32110	6320015	ADEQUACIÓ I REHABILITACIÓ ESCOLES PMEI (LLC 2015)				162.156,99		162.156,99
2022 11	32310	13000	RETRIBUCIONS PERSONAL FIXO - ES MOLINAR					-24.712,68	-24.712,68
2022 11	32310	13100	RETRIBUCIONS PERSONAL TEMPORAL ES MOLINAR					-94.606,12	-94.606,12
2022 11	32310	13101	RETRIBUCIONS PERSONAL TEMPORAL SUBSTITUCIONS ES MOLINAR					-29.446,36	-29.446,36
2022 11	32310	13102	RETRIBUCIONS PERSONAL TEMPORAL VIRTUAL ES MOLINAR					86.681,94	86.681,94
2022 11	32310	16000	QUOTA PATRONAL ASSEG. SOCIALS - ES MOLINAR					-7.521,55	-7.521,55
2022 11	32310	21200	CONSERV. I REPARACIONS ES MOLINAR					60.605,46	60.605,46
2022 11	32310	21300	CONSERV. I REP.MAQUIN. INST. I UTILLAT. ES MOLINAR					-572,21	-572,21
2022 11	32310	21304	MOLINAR CONTROL LEGIONEL.LOSIS	19,21		19,21		-158,59	-158,59
2022 11	32310	22000	DESPESES OFICINA ES MOLINAR					-398,88	-398,88
2022 11	32310	22100	SUBMINISTRAMENT ELECTRIC ES MOLINAR					252,59	252,59
2022 11	32310	22101	SUBMINISTRAMENT AIGUA ES MOLINAR					677,03	677,03
2022 11	32310	22103	SUBMINISTRAMENT COMBUSTIBLE ES MOLINAR					-3.189,56	-3.189,56
2022 11	32310	22105	MANUTENCIÓ ES MOLINAR					5.567,05	5.567,05
2022 11	32310	22109	RECURSOS DIDÀCTICS - ES MOLINAR					4.911,53	4.911,53
2022 11	32310	22110	MATERIAL NETEJA - ES MOLINAR					-1.721,54	-1.721,54
2022 11	32310	22111	PARAMENTS I ÚTILS - ES MOLINAR					-587,59	-587,59
2022 11	32310	22707	CONTRACTES MANTENIMENT ESCOLA ES MOLINAR					412,17	412,17
178									

## PRESSUPOST DE DESPESES

## ROMANENTS DE CRÈDIT

EXERCICI 2022

APLIC. PRESSUPOSTÀRIA			DESCRIPCIÓ	ROMANENTS COMPROMESOS			ROMNENTS NO COMPROMESOS		
				INCORPORABLES	NO INCORPORABL	TOTAL	INCORPORABLES	NO INCORPORABLE	TOTAL
2022 11	32310	22711	ALTRES TREBALLS REALITZATS PER ALTRES EMPRESES I PROFESSION.						
2022 11	32310	22777	RECOLLIDA FEMS EMAYA					-464,44	-464,44
2022 11	32310	23100	LOCOMOCIÓ ES MOLINAR					150,00	150,00
2022 12	32110	62300	ADQUISICIÓ MAQUINARIA I INSTAL. TÈCNIQUES SON ESPANYOLET				1.803,91		1.803,91
2022 12	32110	6230072	MAQUINARIA,INSTALAC.Y UTILLAJE						
2022 12	32110	62500	MOBILIARI SON ESPANYOLET				1.680,45		1.680,45
2022 12	32110	62900	ALTRES INV NOVES ASOC AL FUNCIONAM OPERATIU DELS SERV						
2022 12	32110	63200	ADEQUACIÓ I REHABILITACIÓ SON ESPANYOLET				5.000,00		5.000,00
2022 12	32110	6320008	ADEQUACIÓ I REHABILITACIÓ PATIS PMEI FINANÇAT AMB MC 13						
2022 12	32310	21200	CONSERV. I REPARACIONS SON ESPANYOLET					65.469,95	65.469,95
2022 12	32310	21300	CONSERV. I REP.MAQUIN. INST. I UTILLAT. SON ESPANYOLET					-2.119,48	-2.119,48
2022 12	32310	21304	SON ESPANYOLET CONTROL LEGIONEL.LOSIS	19,17		19,17		-158,61	-158,61
2022 12	32310	22000	ORDINARI NO INVENTARIABLE.						
2022 12	32310	22100	SUBMINISTRAMENT ELÈCTRIC SON ESPANYOLET					-7.007,39	-7.007,39
2022 12	32310	22101	SUBMINISTRAMENT AIGUA SON ESPANYOLET					452,10	452,10
2022 12	32310	22103	SUBMINISTRAMENT COMBUSTIBLE SON ESPANYOLET					825,13	825,13
2022 12	32310	22105	PRODUCTES ALIMENTACIÓ						
2022 12	32310	22109	RECURSOS DIDÀCTICS - SON ESPANYOLET	948,72		948,72		2.524,81	2.524,81
2022 12	32310	22111	PARAMENTS I ÚTILS - SON ESPANYOLET					5.438,57	5.438,57
179									



## PRESSUPOST DE DESPESES

## ROMANENTS DE CRÈDIT

EXERCICI 2022

APLIC. PRESSUPOSTÀRIA	DESCRIPCIÓ	ROMANENTS COMPROMESOS			ROMNENTS NO COMPROMESOS		
		INCORPORABLES	NO INCORPORABL	TOTAL	INCORPORABLES	NO INCORPORABLE	TOTAL
2022 13 32310 22000	ORDINARI NO INVENTARIABLE.						
2022 13 32310 22100	SUBMINISTR. ELÈCTRIC ESCOLA EIXAMPLE					5.302,31	5.302,31
2022 13 32310 22101	SUBMINISTR. AIGUA ESCOLA EIXAMPLE					1.539,89	1.539,89
2022 13 32310 22103	COMBUSTIBLES I CARBURANTS ESCOLA EIXAMPLE					-193,62	-193,62
2022 13 32310 22105	MANUTENCIÓ EIXAMPLE					3.000,00	3.000,00
2022 13 32310 22109	RECURSOS DIDÀCTICS ESCOLA EIXAMPLE					4.000,00	4.000,00
2022 13 32310 22111	PARAMENTS I ÚTILS ESCOLA EIXAMPLE					2.755,97	2.755,97
2022 13 32310 22502	TRIBUTS DE LES ENTITATS LOCALS.					-1.734,19	-1.734,19
2022 13 32310 22707	CONTRACTES MANTENIMENT ESCOLA EIXAMPLE					3.500,00	3.500,00
2022 13 32310 22711	ALTRES TREBALLS REALITZATS PER ALTRES EMPRESES I PROFESSION.						
2022 13 32310 22777	RECOLLIDA FEMS EMAYA ESCOLA EIXAMPLE					54,37	54,37
2022 13 32310 62300	ADEQUACIÓ I REHABILITACIÓ ESCOLA DISTRICTE NORD						
2022 14 32110 62100	PERE GARAU - TERRENYS				990.000,00		990.000,00
2022 14 32110 62200	ESCOLA PERE GARAU FONERS - EDIFICIS				460.000,00		460.000,00
2022 14 32110 62300	MAQUINARIA, INSTALAC.Y UTILLAJE PERE GARAU FONERS						
2022 14 32310 13000	RETRIBUCIONS PERSONAL FIXO NOVA ESCOLA					49.347,30	49.347,30
2022 14 32310 13100	RETRIBUCIONS PERSONAL TEMPORAL NOVA ESCOLA						
2022 14 32310 16000	SEGURETAT SOCIAL. NOVA ESCOLA					16.284,30	16.284,30
2022 14 32310 20200	ARRENDAMENTS NOUS PERE GARAU FONERS					50.000,00	50.000,00
181							

## PRESSUPOST DE DESPESES

## ROMANENTS DE CRÈDIT

EXERCICI 2022

APLIC. PRESSUPOSTÀRIA	DESCRIPCIÓ	ROMANENTS COMPROMESOS			ROMNENTS NO COMPROMESOS		
		INCORPORABLES	NO INCORPORABL	TOTAL	INCORPORABLES	NO INCORPORABLE	TOTAL
2022 14 32310 22711	GESTIÓ INDIRECTA PERE GARAU						
2022 14 32310 22777	RECOLLIDA FEMS EMAYA						
2022 15 32110 62200	EDIFICIS I ALTRES CONSTRUCCIONS ESCOLETA SON DAMETO						
2022 15 32110 62300	MAQUINARIA,INSTALAC.Y UTILLAJE SON DAMETO						
2022 16 32110 62200	EDIFICIS I ALTRES CONSTRUCCIONS SON GIBERT						
2022 16 32110 62300	MAQUINARIA,INSTALAC.Y UTILLAJE SON GIBERT						
<b>TOTAL</b>		66.476,03		66.476,03	4.786.931,88	943.797,51	5.730.729,39

## **24.1.B) Pressupost d'ingressos.**

### 24.1.B.1) Procés de gestió.

#### 24.1.B.1.a) Drets anul·lats

Els drets anul·lats l'any 2022 per import de 23.750,42 euros corresponen a devolucions d'ingressos de quotes escolars. Cal observar que la majoria d'aquests drets anul·lats són conseqüència de la devolució per part dels bancs dels rebuts domiciliats de les quotes. Quan el banc torna els rebuts, aquests es tornen a liquidar per mitjà de les diferents escoles i d'aquesta forma es cobren les quotes. Per tant hi ha drets anul·lats però al mateix temps es registren nous drets que es recapten durant l'exercici.

S'adjunta quadre informatiu a la pàgina següent.

**PRESSUPOST D'INGRESSOS. EXERCICI CORRENT  
PROCÉS DE GESTIÓ**

DRETS ANUL-LATS					EXERCICI 2022
APLICACIÓ PRESSUPOSTÀRIA	DESCRIPCIÓ	ANUL·LACIÓ DE LIQUIDACIONS	APLAÇAMENT I FRACCIONAMENT	DEVOLUCIÓ D'INGRESSOS	TOTAL DRETS ANUL-LATS
01.34201	QUOTES ESCOLA SON ROCA			2.452,86	2.452,86
02.34202	QUOTES ESCOLA S'ARENAL			2.719,14	2.719,14
03.34203	QUOTES ESCOLA SANTA CATALINA			960,30	960,30
04.34204	QUOTES ESCOLA CIUTAT ANTIGA			3.555,72	3.555,72
05.34205	QUOTES ESCOLA SANTA CREU			2.519,78	2.519,78
06.34206	QUOTES ESCOLA MARIA MUT I MANDILEGO			1.373,49	1.373,49
07.34207	QUOTES ESCOLA CAN ALONSO			2.200,90	2.200,90
08.34208	QUOTES ESCOLA SON FUSTER			1.558,94	1.558,94
09.34209	QUOTES ESCOLA SON FERRIOL			1.729,50	1.729,50
11.34211	QUOTES ESCOLA ES MOLINAR			2.505,58	2.505,58
12.34212	QUOTES ESCOLA SON ESPANYOLET			2.174,21	2.174,21
	TOTAL			23.750,42	23.750,42



24.1.B.1.b) Drets cancel·lats

La entitat no té drets cancel·lats, per tant aquest punt de la Memòria no té contingut.

24.1.B.1.c) Recaptació neta

S'adjunta quadre informatiu a la pàgina següent.

**PRESSUPOST D'INGRESSOS. EXERCICI CORRENT  
PROCÉS DE GESTIÓ**

## RECAPTACIÓ NETA

EXERCICI 2022

APLICACIÓ PRESSUPOSTÀRIA	DESCRIPCIÓ	RECAPTACIÓ TOTAL	DEVOLUCIONS D'INGRÉS	RECAPTACIÓ NETA
00.38100	REINTEGRAMENT PRESSUPOSTS TANCATS			
00.38900	REINTEGRAMENT PAGAMENTS INDEGUTS EXERCICIS ANTERIORS			
00.39190	ALTRES MULTES I SANCIONS.	2.830,72		2.830,72
00.40000	APORTACIÓ PRESSUPOST ORDINARI	5.346.338,36		5.346.338,36
00.45080	SUBV CORRENTS DE LA ADMÓN GENERAL DE LA C.A			
00.453	DE SOC MERC, ENT PÚB EMPR I ALTRES ORG PÚB DEPEN DE CC.AA			
00.45300	DE SOC MERC, ENT PÚB EMPR I ALTRES ORG PÚB DEPEN DE CC.AA	660,00		660,00
00.52000	INTERESSOS BANCARIS			
00.70000	TRANSF.CAPITAL - APORTACIÓ PRESS. PROPI	145.979,64		145.979,64
00.70001	TRANSF. CAPITAL DE L'ADMÓ. GRAL ENTITAT LOCAL			
00.70002	TRANSF. CAPITAL - AJ PALMA (CIUTAT ANTIGA)			
00.70003	TANSFER. CAPITAL - AJ PALMA (STA. CATALINA)			
00.70004	TRANSFER. CAPITAL - AJ PALMA (PERE GARAU-FONERS)			
00.70015	TRANSF. CAPITAL-APORT. PRESS. PROPI PER INVERSIONS (LLC2015)	4.174,50		4.174,50
00.70072	TRANSF.CAPITAL.- CLIMATITZACIÓ ESCOLES			
00.75080	ALTRES TRANSFERÈNCIES DE CAPITAL DE LA ADMÓN GNRAL DE LA C.A			
00.75090	DE L'ADMINISTRACIÓ GENERAL DE LES COMUNITATS AUTÓNOMES.			

**PRESSUPOST D'INGRESSOS. EXERCICI CORRENT  
PROCÉS DE GESTIÓ**

**RECAPTACIÓ NETA****EXERCICI 2022**

APLICACIÓ PRESSUPOSTÀRIA	DESCRIPCIÓ	RECAPTACIÓ TOTAL	DEVOLUCIONS D'INGRÉS	RECAPTACIÓ NETA
00.79701	ALTRES TRANSFERÈNCIES DE LA UNIÓ EUROPEA.			
00.83100	REINTEGRAMENT AVANÇAMENTS NÒMINES			
00.87010	PER A DESPESES AMB FINANÇAMENT AFECTAT.			
01.34201	QUOTES ESCOLA SON ROCA	82.969,91	2.452,86	80.517,05
02.34202	QUOTES ESCOLA S'ARENAL	58.922,64	2.719,14	56.203,50
03.34203	QUOTES ESCOLA SANTA CATALINA	82.875,38	960,30	81.915,08
04.34204	QUOTES ESCOLA CIUTAT ANTIGA	88.636,18	3.555,72	85.080,46
05.34205	QUOTES ESCOLA SANTA CREU	57.941,42	2.519,78	55.421,64
06.34206	QUOTES ESCOLA MARIA MUT I MANDILEGO	28.684,56	1.373,49	27.311,07
07.34207	QUOTES ESCOLA CAN ALONSO	38.712,60	2.200,90	36.511,70
08.34208	QUOTES ESCOLA SON FUSTER	46.562,55	1.558,94	45.003,61
09.34209	QUOTES ESCOLA SON FERRIOL	83.453,80	1.729,50	81.724,30
11.34211	QUOTES ESCOLA ES MOLINAR	90.276,35	2.505,58	87.770,77
12.34212	QUOTES ESCOLA SON ESPANYOLET	64.611,12	2.174,21	62.436,91
13.34213	QUOTES ESCOLA DISTRICTE NORD			
13.75080	ALTRES TRANS DE CAPITAL DE LA ADMÓN GNRAL DE LA C.AEIXAMPLE			
14.75080	ALTRES TRANSFERÈNCIES DE CAPITAL DE LA CAIB PERE GARAU FONER			

**PRESSUPOST D'INGRESSOS. EXERCICI CORRENT  
PROCÉS DE GESTIÓ****RECAPTACIÓ NETA****EXERCICI 2022**

APLICACIÓ PRESSUPOSTÀRIA	DESCRIPCIÓ	RECAPTACIÓ TOTAL	DEVOLUCIONS D'INGRÉS	RECAPTACIÓ NETA
15.75080	ALTRES TRANSFERÈNCIES DE CAPITAL DE LA CAIB SON DAMET			
	TOTAL	6.223.629,73	23.750,42	6.199.879,31

#### 24.1.B.2) Devolucions d'ingressos.

Les devolucions d'ingressos l'any 2022 per import de 23.750,42 euros corresponen a quotes escolars. La majoria d'aquest drets anul·lats són conseqüència de la devolució per part dels bancs dels rebuts domiciliats girats amb la primera remesa del mes. Quan el banc torna els rebuts que no han estat cobrats, aquets es tornen a liquidar per mitjà de les diferents escoles i d'aquesta forma es cobren finalment les quotes. Per tant, hi ha drets retornats però al mateix temps es registren nous drets que es recapten durant l'exercici.

S'adjunta quadre informatiu a la pàgina següent.

**PRESSUPOST D' INGRESSOS. EXERCICI CORRENT  
PROCÉS DE GESTIÓ**

**DEVOLUCIONS D'INGRESSOS****EXERCICI 2022**

APLIC. PRESSUPOST.	DESCRIPCIÓ	PENDENT DE PAGAMENT A 1 DE GENER	MODIFICACIONS AL SALDO INICIAL I ANUL·LACIONS	RECONEGUDES A L'EXERCICI	TOTAL DEVOLUCIONS RECONEGUDES	PRESCRIPCIONS	PAGADES A L'EXERCICI	PENDENT DE PAGAMENT A 31 DE DESEMBRE
01.34201	QUOTES ESCOLA SON ROCA	1.024,66		2.452,86	3.477,52		2.452,86	1.024,66
02.34202	QUOTES ESCOLA S'ARENAL	1.157,39		2.719,14	3.876,53		2.719,14	1.157,39
03.34203	QUOTES ESCOLA SANTA CATALINA	574,44		974,00	1.548,44		960,30	588,14
04.34204	QUOTES ESCOLA CIUTAT ANTIGA	872,91		3.555,72	4.428,63		3.555,72	872,91
05.34205	QUOTES ESCOLA SANTA CREU	821,67		2.519,78	3.341,45		2.519,78	821,67
06.34206	QUOTES ESCOLA MARIA MUT I MANDILEGO	141,20		1.373,49	1.514,69		1.373,49	141,20
07.34207	QUOTES ESCOLA CAN ALONSO	229,00		2.200,90	2.429,90		2.200,90	229,00
08.34208	QUOTES ESCOLA SON FUSTER	153,78		1.558,94	1.712,72		1.558,94	153,78
09.34209	QUOTES ESCOLA SON FERRIOL	509,66		1.729,50	2.239,16		1.729,50	509,66
11.34211	QUOTES ESCOLA ES MOLINAR	740,99		2.505,58	3.246,57		2.505,58	740,99
12.34212	QUOTES ESCOLA SON ESPANYOLET	491,59		2.174,21	2.665,80		2.174,21	491,59
TOTAL		6.717,29		23.764,12	30.481,41		23.750,42	6.730,99

#### 24.1.B.3) Compromisos d'ingrés

S'adjunta quadre informatiu a la pàgina següent.

**PRESSUPOST D' INGRESSOS. EXERCICI CORRENT  
PROCÉS DE GESTIÓ**

**COMPROMISOS CONCERTATS****EXERCICI 2022**

APLICACIÓ PRESSUPOSTÀRIA	DESCRIPCIÓ	COMPROMISOS CONCERTATS			COMPROMISOS REALITZATS	COMPROMISOS PENDENTS DE REALITZAR A 31 DE DESEMBRE
		INCORPORATS DE PTS. TANCATS	A L'EXERCICI	TOTAL		
00.45080	SUBV CORRENTS DE LA ADMÓN GENERAL DE LA C.A		1.492.443,13	1.492.443,13	1.492.443,13	
00.75090	DE L'ADMINISTRACIÓ GENERAL DE LES COMUNITATS AUTÒNOMES.		2.430.000,00	2.430.000,00		2.430.000,00
	TOTAL		3.922.443,13	3.922.443,13	1.492.443,13	2.430.000,00



## **24.2 Exercicis tancats.**

24.2.1. Pressupost de despeses. Obligacions de pressupostos tancats.

S'adjunta quadre informatiu a la pàgina següent.

**EXERCICIS TANCATS**  
**OBLIGACIONS DE PRESSUPOSTOS TANCATS**

EXERCICI 2022

Aplic. Pressupostària	Descripció	Obligacions pendents de pagament a 1 de Gener	Modificacions saldo inicial i anul·lacions	Total Obligacions	Prescripcions	Pagaments realitzats	Obligacions pendents de pagament a 31 de Desembre
2021.00.32110.62400	INVERSIÓ A ELEMENTS DE TRANSPORT.	72.261,20	-72.261,20				
2021.00.32110.62500	MOBILIARI OFICINES	1.559,06		1.559,06		1.559,06	
2021.00.32110.62600	ADQUISICIÓ MATERIAL INFORMÀTIC	5.706,12		5.706,12		5.706,12	
2021.00.32310.16000	QUOTA PATRONAL ASSEG. SOCIALS - S. GENERALS	11.033,05		11.033,05		11.033,05	
2021.00.32310.20200	ARRENDAMENTS	8.197,75		8.197,75		8.197,75	
2021.00.32310.22109	SUBMINISTRAMENTS DIVERSOS - SERVEIS	934,56		934,56		934,56	
2021.00.32310.22699	DESPESES DIVERSES - SERVEIS GENERALS	2.783,00		2.783,00		2.783,00	
2021.00.32310.22706	ESCOLES - ESTUDIS I TREBALLS TÈCNICS	25.192,20	175,00	25.367,20		25.367,20	
2021.00.32690.48910	AJUDES BO ESCOLAR	132.325,00		132.325,00		132.325,00	
2021.01.32110.62500	MOBILIARI SON ROCA	3.982,38		3.982,38		3.982,38	
2021.01.32310.16000	QUOTA PATRONAL ASSEG. SOCIALS - SON ROCA	23.697,24		23.697,24		23.697,24	
2021.01.32310.22111	PARAMENTS I ÚTILS - SON ROCA	348,63		348,63		348,63	
2021.01.32310.22707	CONTRACTES MANTENIMENT ESCOLA SON ROCA	57,74		57,74		57,74	
2021.02.32110.62500	MOBILIARI S'ARENAL	3.196,75		3.196,75		3.196,75	
2021.02.32310.22111	PARAMENTS I ÚTILS - S'ARENAL	322,02		322,02		322,02	

**EXERCICIS TANCATS**  
**OBLIGACIONS DE PRESSUPOSTOS TANCATS**

EXERCICI 2022

Aplic. Pressupostària	Descripció	Obligacions pendents de pagament a 1 de Gener	Modificacions saldo inicial i anul·lacions	Total Obligacions	Prescripcions	Pagaments realitzats	Obligacions pendents de pagament a 31 de Desembre
2021.02.32310.22711	GESTIÓ INDIRECTA S'ARENAL	71.300,00		71.300,00		71.300,00	
2021.03.32110.62500	MOBILIARI SANTA CATALINA	5.069,93		5.069,93		5.069,93	
2021.03.32110.63200	ADEQUACIÓ I REHABILITACIÓ SANTA CATALINA	4.951,74		4.951,74		4.951,74	
2021.03.32310.16000	QUOTA PATRONAL ASSEG. SOCIALS - SANTA CATALINA	20.988,66		20.988,66		20.988,66	
2021.03.32310.22109	RECURSOS DIDÀCTICS- SANTA CATALINA	137,32		137,32		137,32	
2021.03.32310.22111	PARAMENTS I ÚTILS - SANTA CATALINA	2,17		2,17		2,17	
2021.03.32310.22707	CONTRACTES MANTENIMENT ESCOLA SANTA CATALINA	1.707,88		1.707,88		1.707,88	
2021.04.32110.62500	MOBILIARI CIUTAT ANTIGA	4.826,73		4.826,73		4.826,73	
2021.04.32310.21300	CONSERV. I REP.MAQUIN. INST. I UTILLATGE CIUTAT	2.807,20		2.807,20		2.807,20	
2021.04.32310.22711	GESTIÓ INDIRECTA CIUTAT ANTIGA	88.304,66		88.304,66		88.304,66	
2021.05.32110.62500	MOBILIARI SANTA CREU	3.122,00		3.122,00		3.122,00	
2021.05.32110.63200	ADEQUACIÓ I REHABILITACIÓ SANTA CREU	3.271,84		3.271,84		3.271,84	
2021.05.32310.22707	CONTRACTES MANTENIMENT ESCOLA SANTA CREU	115,98		115,98		115,98	
2021.05.32310.22711	GESTIO INDIRECTA SANTA CREU	52.946,66		52.946,66		52.946,66	
2021.06.32110.62500	MOBILIARI MARIA MUT I MANDILEGO	2.691,81		2.691,81		2.691,81	

**EXERCICIS TANCATS**  
**OBLIGACIONS DE PRESSUPOSTOS TANCATS**

EXERCICI 2022

Aplic. Pressupostària	Descripció	Obligacions pendents de pagament a 1 de Gener	Modificacions saldo inicial i anul·lacions	Total Obligacions	Prescripcions	Pagaments realitzats	Obligacions pendents de pagament a 31 de Desembre
2021.06.32310.22111	PARAMENTS I ÚTILS - MARIA MUT I MANDILEGO	181,10		181,10		181,10	
2021.06.32310.22711	GESTIÓ INDIRECTA ESCOLETA MARIA MUT I MANDILEGO	37.461,66		37.461,66		37.461,66	
2021.07.32110.62500	MOBILIARI CAN ALONSO	2.616,97		2.616,97		2.616,97	
2021.07.32310.22111	PARAMENTS I ÚTILS - CAN ALONSO	120,55		120,55		120,55	
2021.07.32310.22711	GESTIÓ INDIRECTA CAN ALONSO	30.083,34		30.083,34		30.083,34	
2021.08.32110.62500	MOBILIARI SON FUSTER NOU	3.130,92		3.130,92		3.130,92	
2021.08.32310.22711	GESTIÓ INDIRECTA SON FUSTER NOU	43.620,84		43.620,84		43.620,84	
2021.09.32110.62500	MOBILIARI SON FERRIOL	3.716,13		3.716,13		3.716,13	
2021.09.32310.21200	CONSERV. I REPARACIONS SON FERRIOL	1.343,10		1.343,10		1.343,10	
2021.09.32310.22707	CONTRACTES MANTENIMENT ESCOLA SON FERRIOL	462,62		462,62		462,62	
2021.09.32310.22711	GESTIÓ INDIRECTA SON FERRIOL	51.775,00		51.775,00		51.775,00	
2021.11.32110.62500	MOBILIARI ES MOLINAR	3.365,37		3.365,37		3.365,37	
2021.11.32310.16000	QUOTA PATRONAL ASSEG. SOCIALS - ES MOLINAR	20.416,38		20.416,38		20.416,38	
2021.12.32110.62500	MOBILIARI SON ESPANYOLET	4.071,47		4.071,47		4.071,47	
2021.12.32310.22111	PARAMENTS I ÚTILS - SON ESPANYOLET	174,31		174,31		174,31	

**EXERCICIS TANCATS**  
**OBLIGACIONS DE PRESSUPOSTOS TANCATS**

EXERCICI 2022

Aplic. Pressupostària	Descripció	Obligacions pendents de pagament a 1 de Gener	Modificacions saldo inicial i anul·lacions	Total Obligacions	Prescripcions	Pagaments realitzats	Obligacions pendents de pagament a 31 de Desembre
2021.12.32310.22707	CONTRACTES MANTENIMENT ESCOLA SON ESPANYOLET	104,39		104,39		104,39	
2021.12.32310.22711	GESTIÓ INDIRECTA SON ESPANYOLET	56.477,50		56.477,50		56.477,50	
		812.962,93	-72.086,20	740.876,73		740.876,73	

24.2.2 Drets a cobrar de pressupostos tancats.

24.2.2.A Drets pendents de cobrament totals

S'adjunta quadre informatiu a la pàgina següent.

**PRESSUPOST D'INGRESSOS**  
DRETS A COBRAR DE PRESSUPOSTOS TANCATS

Data obtenció 03/05/2023

Pàg. 1

DRETS PENDENTS DE COBRAMENT TOTALS

EXERCICI 2022

APLICACIÓ PRESSUPOSTÀRIA	DESCRIPCIÓ	DRETS PENDENTS DE COBRAMENT A 1 DE GENER	MODIFICACIONS SALDO INICIAL	DRETS ANUL·LATS	DRETS CANCEL·LATS	RECAPTACIÓ	DRETS PENDENT DE COBRAMENT A 31 DE DESEMBRE
2020.00.83100	REINTEGRAMENT AVANÇAMENTS NÒMINES	1.250,00				1.250,00	
2021.00.38100	REINTEGRAMENT DE PRESSUPOSTS TANCATS		7,17			7,17	
2021.00.40000	APORTACIÓ PRESSUPOST ORDINARI	90.000,00				90.000,00	
2021.00.70000	TRANSF.CAPITAL - APORTACIÓ PRESS. PROPI	179.258,62	-72.261,20			106.997,42	
2021.00.70072	TRANSF.CAPITAL.- CLIMATITZACIÓ ESCOLES	68.771,93				68.771,93	
	TOTAL	339.280,55	-72.254,03			267.026,52	

#### 24.2.2.B Drets anul·lats

L'entitat no té drets anul·lats d'exercicis tancats, per tant aquest punt de la Memòria no té contingut.

#### 24.2.2.C Drets cancel·lats

L'entitat no té drets cancel·lats d'exercicis tancats, per tant aquest punt de la Memòria no té contingut.

#### **24.2.3 Variació de resultats pressupostaris d'exercicis anteriors.**

S'adjunta quadre informatiu a la pàgina següent.



## EXERCICIS TANCATS

Data obtenció 03/05/2023

Pàg. 1

## VARIACIÓ DE RESULTATS PRESSUPOSTARIS D'EXERCICIS ANTERIORS

	EXERCICI		2022
	TOTAL VARIACIÓ DRETS	TOTAL VARIACIÓ OBLIGACIONS	VARIACIÓ DE RESULTATS PRESSUPOSTARIS D'EXERCICIS ANTERIORS
- a) Operacions corrents	7,17	175,00	-167,83
- b) Operacions de capital	-72.261,20	-72.261,20	
1. TOTAL VARIACIÓ OPERACIONS NO FINANCERES (a+b)	-72.254,03	-72.086,20	-167,83
- c) Actius financers			
- d) Passius financers			
2. TOTAL VARIACIÓ OPERACIONS FINANCERES ( c+d)			
TOTAL (1+2)	-72.254,03	-72.086,20	-167,83

### **24.3. Exercicis posteriors.**

#### 24.3.A) Compromisos de despesa a càrrec de pressupostos d'exercicis posteriors.

S'adjunta quadre informatiu a la pàgina següent.

## EXERCICIS POSTERiors

## COMPROMISOS DE DESPESA AMB CÀRREC A PRESSUPOSTOS D'EXERCICIS POSTERiors

EXERCICI 2022

APLIC. PRESSUPOSTÀRIA	DESCRIPCIÓ	COMPROMISOS DE DESPESES ADQUIRITS B CÀRREC AL PRESSUPOST DE L'EXERCICI				
		2.023	2.024	2.025	2.026	ANYS SUCCESSIUS
2022.00.32110.62300	MAQUINARIA,INSTALAC.Y UTILLAJE					
2022.00.32110.62400	INVERSIÓ A ELEMENTS DE TRANSPORT.					
2022.00.32110.6240009	ELEMENTS DE TRANSPORT					
2022.00.32110.62500	MOBILIARI OFICINES					
2022.00.32110.62600	ADQUISICIÓ MATERIAL INFORMÀTIC					
2022.00.32110.6320008	ADEQUACIÓ I REHABILITACIÓ PATIS PMEI FINANÇAT AMB MC 13					
2022.00.32110.64000	INVERSIONS IMMATERIALS					
2022.00.32310.10100	RETRIBUCIONS BÀSIQUES PERSONAL DIRECTIU (GERENT)					
2022.00.32310.10101	ALTRES REMUNERACIONS PEERSONAL DIRECTIU ( GERENT)					
2022.00.32310.13000	RETRIBUCIONS DELS SERVEIS GENERALS					
2022.00.32310.13001	HORES EXTRAORDINÀRIES.-SERVEIS GENERALS					
2022.00.32310.13101	JORNALS PERSONAL TEMPORAL - SERVEIS GENERALS					
2022.00.32310.15000	PRODUCTIVITAT I GRATIFICACIONS					
2022.00.32310.16000	QUOTA PATRONAL ASSEG. SOCIALS - S. GENERALS					
2022.00.32310.20200	ARRENDAMENTS					
2022.00.32310.22000	DESPESES OFICINA SERVEIS GENERALS					
2022.00.32310.22001	PREMSA, REVISTES, LLIBRES I ALTRES PUBLIC.					
2022.00.32310.22106	PRODUCTES FARMACÈUTICS					
2022.00.32310.2210645	PRODUCTES FARMACÈUTICS I MATERIAL SANITARI COVID-19					

## EXERCICIS POSTERiors

## COMPROMISOS DE DESPESA AMB CÀRREC A PRESSUPOSTOS D'EXERCICIS POSTERiors

EXERCICI 2022

APLIC. PRESSUPOSTÀRIA	DESCRIPCIÓ	COMPROMISOS DE DESPESES ADQUIRITS B CÀRREC AL PRESSUPOST DE L'EXERCICI				
		2.023	2.024	2.025	2.026	ANYS SUCCESSIUS
2022.00.32310.22109	SUBMINISTRAMENTS DIVERSOS - SERVEIS GENERALS					
2022.00.32310.22200	COMUNICACIONS TELEFÒNIQUES					
2022.00.32310.22400	PRIMES D'ASSEGURANCES					
2022.00.32310.22601	ATENCIIONS PROTOCOLÀRIES - SERVEIS GENERALS					
2022.00.32310.22602	PUBLICITAT I PROPAGANDA					
2022.00.32310.22603	PUBLICACIÓ DIARIS OFICIALS					
2022.00.32310.22699	DESPESES DIVERSES - SERVEIS GENERALS					
2022.00.32310.22700	NETEJA I ACONDICIONAMENT RECOLLIDA FEMS EMAYA SERVEIS GENERL					
2022.00.32310.22706	ESCOLES - ESTUDIS I TREBALLS TÈCNICS					
2022.00.32310.22707	CONTRACTES MANTENIMENT ESCOLES					
2022.00.32310.22708	SERVEI DE RECAPTACIÓ					
2022.00.32310.22709	SERV.ATEN DIVERS.PROGR.EDUC.INF. 0 A 3 ANYS					
2022.00.32310.23010	DIETES PERSONAL					
2022.00.32310.35900	ALTRES DESPESES FINANCERESCOMISSIONS BANCÀRIES DATAFON ETC					
2022.00.32690.22300	TRANSPORT ESCOLAR					
2022.00.32690.48910	AJUDES BO ESCOLAR	253.045,80				
2022.01.32110.22777	RECOLLIDA FEMS EMAYA					
2022.01.32110.62300	ADQUISICIÓ MAQUINARIA I INSTAL. TÈCNiques SON ROCA					
2022.01.32110.62500	MOBILIARI SON ROCA					

## EXERCICIS POSTERIORIS

## COMPROMISOS DE DESPESA AMB CÀRREC A PRESSUPOSTOS D'EXERCICIS POSTERIORIS

EXERCICI 2022

APLIC. PRESSUPOSTÀRIA	DESCRIPCIÓ	COMPROMISOS DE DESPESES ADQUIRITS B CÀRREC AL PRESSUPOST DE L'EXERCICI				
		2.023	2.024	2.025	2.026	ANYS SUCCESSIUS
2022.01.32110.62900	ALTRES INV NOVES ASOC AL FUNCIONAM OPERATIU DELS SERV					
2022.01.32110.63200	ADEQUACIÓ I REHABILITACIÓ SON ROCA					
2022.01.32110.6320015	ADEQUACIÓ I REHABILITACIÓ SON ROCA (LLC 2015)					
2022.01.32310.13000	RETRIBUCIONS PERSONAL FIXO SON ROCA					
2022.01.32310.13100	RETRIBUCIONS PERSONAL TEMPORAL SON ROCA					
2022.01.32310.13101	RETRIBUCIONS PERSONAL TEMPORAL SUBSTITUCIONS SON ROCA					
2022.01.32310.16000	QUOTA PATRONAL ASSEG. SOCIALS - SON ROCA					
2022.01.32310.21200	CONSERV. I REPARACIONS SON ROCA					
2022.01.32310.21300	CONSERV. I REP.MAQUIN. INST. I UTILLATGE SON ROCA					
2022.01.32310.21304	ESCOLETA SON ROCA.- CONTROL LEGIONEL.LOSIS					
2022.01.32310.22000	DESPESES OFICINA SON ROCA					
2022.01.32310.22100	SUBMINISTRAMENT ELÈCTRIC SON ROCA					
2022.01.32310.22101	SUBMINISTRAM.AIGUA SON ROCA					
2022.01.32310.22103	SUBMINIST.COMBUSTIBLE ESCOLA SON ROCA					
2022.01.32310.22105	MANUTENCIÓ SON ROCA					
2022.01.32310.22109	RECURSOS DIDÀCTICS - SON ROCA					
2022.01.32310.22110	MATERIAL NETEJA - SON ROCA					
2022.01.32310.22111	PARAMENTS I ÚTILS - SON ROCA					
2022.01.32310.22700	NETEJA I ACONDICIONAMENT RECOLLIDA FEMS EMAYA SON ROCA					
2022.01.32310.22707	CONTRACTES MANTENIMENT ESCOLA SON ROCA					

## EXERCICIS POSTERiors

## COMPROMISOS DE DESPESA AMB CÀRREC A PRESSUPOSTOS D'EXERCICIS POSTERiors

EXERCICI 2022

APLIC. PRESSUPOSTÀRIA	DESCRIPCIÓ	COMPROMISOS DE DESPESES ADQUIRITS B CÀRREC AL PRESSUPOST DE L'EXERCICI				
		2.023	2.024	2.025	2.026	ANYS SUCCESSIUS
2022.01.32310.23100	LOCOMOCIÓ SON ROCA					
2022.02.32110.62300	ADQUISICIÓ MAQUINARIA I INSTAL. TÈCNIQUES S'ARENAL					
2022.02.32110.6230072	MAQUINARIA,INSTALAC.Y UTILLAJE					
2022.02.32110.62500	MOBILIARI S'ARENAL					
2022.02.32110.62900	ALTRES INV NOVES ASOC AL FUNCIONAM OPERATIU DELS SERV					
2022.02.32110.6320015	ADEQUACIÓ I REHABILITACIÓ S'ARENAL (LLC 2015)					
2022.02.32310.21200	CONSERV. I REPARACIONS S'ARENAL					
2022.02.32310.21300	CONSERV. I REP.MAQUIN. INST. I UTILLATGE S'ARENAL					
2022.02.32310.21304	ESCOLETA ARENAL CONTROL LEGIONEL.LOSIS					
2022.02.32310.22100	SUBMINISTRAMENT ELÈCTRIC S'ARENAL					
2022.02.32310.22101	SUBMINISTRAM.AIGUA S'ARENAL					
2022.02.32310.22103	SUBMINIST.COMBUSTIBLE S'ARENAL					
2022.02.32310.22109	RECURSOS DIDÀCTICS - S'ARENAL					
2022.02.32310.22111	PARAMENTS I ÚTILS - S'ARENAL					
2022.02.32310.22700	NETEJA I ACONDICIONAMENT RECOLLIDA FEMS EMAYA S'ARENAL					
2022.02.32310.22707	CONTRACTES MANTENIMENT ESCOLA S'ARENAL					
2022.02.32310.22711	GESTIÓ INDIRECTA S'ARENAL	735.474,82	490.316,55			
2022.02.32310.22777	RECOLLIDA FEMS EMAYA					
2022.03.32110.62100	SANTA CATALINA - TERRENYS					
2022.03.32110.62200	SANTA CATALINA - EDIFICI					

## EXERCICIS POSTERiors

## COMPROMISOS DE DESPESA AMB CÀRREC A PRESSUPOSTOS D'EXERCICIS POSTERiors

EXERCICI 2022

APLIC. PRESSUPOSTÀRIA	DESCRIPCIÓ	COMPROMISOS DE DESPESES ADQUIRITS B CÀRREC AL PRESSUPOST DE L'EXERCICI				
		2.023	2.024	2.025	2.026	ANYS SUCCESSIUS
2022.03.32110.62300	ADQUISICIÓ MAQUINARIA I INSTAL. TÈCNIQUES SANTA CATALINA					
2022.03.32110.62500	MOBILIARI SANTA CATALINA					
2022.03.32110.62900	ALTRES INV NOVES ASOC AL FUNCIONAM OPERATIU DELS SERV					
2022.03.32110.63200	ADEQUACIÓ I REHABILITACIÓ SANTA CATALINA					
2022.03.32110.6320015	ADEQUACIÓ I REHABILITACIÓ SANTA CATALINA (LLC 2015)					
2022.03.32310.13000	RETRIBUCIONS PERSONAL FIXO SANTA CATALINA					
2022.03.32310.13100	RETRIBUCIONS PERSONAL TEMPORAL SANTA CATALINA					
2022.03.32310.13101	RETRIBUCIONS PERSONAL TEMPORAL SUBSTITUCIONS SANTA CATALINA					
2022.03.32310.16000	QUOTA PATRONAL ASSEG. SOCIALS - SANTA CATALINA					
2022.03.32310.21200	CONSERV. I REPARACIONS SANTA CATALINA					
2022.03.32310.21300	CONSERV. I REP.MAQUIN. INST. I UTILLATGE SANTA CATALINA					
2022.03.32310.21304	ESCOLETA SANTA CATALINA CONTROL LEGIONEL.LOSIS					
2022.03.32310.22000	DESPESES OFICINA STA.CATALINA					
2022.03.32310.22100	SUBMINISTRAM.ELÈCTRIC SANTA CATALINA					
2022.03.32310.22101	SUBMINISTRAM.AIGUA SANTA CATALINA					
2022.03.32310.22103	SUBM.COMBUSTIBLE ESCOLA STA.CATALINA					
2022.03.32310.22105	MANUTENCIÓ SANTA CATALINA					
2022.03.32310.22109	RECURSOS DIDÀCTICS- SANTA CATALINA					
2022.03.32310.22110	MATERIAL NETEJA - SANTA CATALINA					

## EXERCICIS POSTERIORIS

## COMPROMISOS DE DESPESA AMB CÀRREC A PRESSUPOSTOS D'EXERCICIS POSTERIORIS

EXERCICI 2022

APLIC. PRESSUPOSTÀRIA	DESCRIPCIÓ	COMPROMISOS DE DESPESES ADQUIRITS B CÀRREC AL PRESSUPOST DE L'EXERCICI				
		2.023	2.024	2.025	2.026	ANYS SUCCESSIUS
2022.03.32310.22111	SUMIN. DE RECANVIS DE MAQUINÀRIA, UTILLATGE I ELEMENTOS TPTE.					
2022.03.32310.22700	NETEJA I ACONDICIONAMENT RECOLLIDA FEMS EMAYA STA CATALINA					
2022.03.32310.22707	CONTRACTES MANTENIMENT ESCOLA SANTA CATALINA					
2022.03.32310.22777	RECOLLIDA FEMS EMAYA					
2022.03.32310.23100	LOCOMOCIÓ SANTA CATALINA					
2022.04.32110.62100	CIUTAT ANTIGA -TERRENYS					
2022.04.32110.62200	CIUTAT ANTIGA -EDIFICI					
2022.04.32110.62300	ADQUISICIÓ MAQUINARIA I INSTAL. TÈCNiques CIUTAT ANTIGA					
2022.04.32110.6230072	MAQUINARIA,INSTALAC.Y UTILLAJE					
2022.04.32110.62500	MOBILIARI CIUTAT ANTIGA					
2022.04.32110.62900	ALTRES INV NOVES ASOC AL FUNCIONAM OPERATIU DELS SERV					
2022.04.32110.63200	ADEQUACIÓ I REHABILITACIÓ CIUTAT ANTIGA					
2022.04.32110.6320015	ADEQUACIÓ I REHABILITACIÓ CIUTAT ANTIGA (LLC 2015)					
2022.04.32310.21200	CONSERV. I REPARACIONS CIUTAT ANTIGA					
2022.04.32310.21300	CONSERV. I REP.MAQUIN. INST. I UTILLATGE CIUTAT ANTIGA					
2022.04.32310.21304	CIUTAT ANTIGA CONTROL LEGIONEL·LOSIS					
2022.04.32310.22100	SUBMINISTRAMENT ELÈCTRIC CIUTAT ANTIGA					
2022.04.32310.22101	SUBMINISTRAMENT AIGUA CIUTAT ANTIGA					
2022.04.32310.22103	SUBMINIS.COMBUSTIBLE CIUTAT ANTIGA					



## EXERCICIS POSTERiors

## COMPROMISOS DE DESPESA AMB CÀRREC A PRESSUPOSTOS D'EXERCICIS POSTERiors

EXERCICI 2022

APLIC. PRESSUPOSTÀRIA	DESCRIPCIÓ	COMPROMISOS DE DESPESES ADQUIRITS B CÀRREC AL PRESSUPOST DE L'EXERCICI				
		2.023	2.024	2.025	2.026	ANYS SUCCESSIUS
2022.04.32310.22109	RECURSOS DIDÀCTICS -CIUTAT ANTIGA					
2022.04.32310.22111	PARAMENTS I ÚTILS - CIUTAT ANTIGA					
2022.04.32310.22502	TRIBUTS ESCOLETA CIUTAT ANTIGA					
2022.04.32310.22700	NETEJA I ACONDICIONAMENT RECOLLIDA FEMS EMAYA CIUTAT ANTIGA					
2022.04.32310.22707	CONTRACTES MANTENIMENT ESCOLA CIUTAT ANTIGA					
2022.04.32310.22711	GESTIÓ INDIRECTA CIUTAT ANTIGA	864.873,15	576.582,10			
2022.04.32310.22712	GESTIÓ INDIRECTA SERVEI D'ESTIU CIUTAT ANTIGA					
2022.04.32310.22777	RECOLLIDA FEMS EMAYA					
2022.05.32110.62300	ADQUISICIÓ MAQUINARIA I INSTAL. TÈCNIQUES SANTA CREU					
2022.05.32110.62500	MOBILIARI SANTA CREU					
2022.05.32110.62900	ALTRES INV NOVES ASOC AL FUNCIONAM OPERATIU DELS SERV					
2022.05.32110.63200	ADEQUACIÓ I REHABILITACIÓ SANTA CREU					
2022.05.32110.6320015	ADEQUACIÓ I REHABILITACIÓ SANTA CREU (LLC 2015)					
2022.05.32310.21200	CONSERV. I REPARACIONS SANTA CREU					
2022.05.32310.21300	CONSERV. I REP.MAQUIN. INST. I UTILLATGE SANTA CREU					
2022.05.32310.21304	ESCOLETA SANTA CREU CONTROL LEGIONEL.LOSIS					
2022.05.32310.22100	SUBMINISTRAMENT ELÈCTRIC SANTA CREU					
2022.05.32310.22101	SUBMINISTRAMENT AIGUA SANTA CREU					
2022.05.32310.22103	SUBMINISTRAMENT COMBUSTIBLE SANTA CREU					

## EXERCICIS POSTERiors

## COMPROMISOS DE DESPESA AMB CÀRREC A PRESSUPOSTOS D'EXERCICIS POSTERiors

EXERCICI 2022

APLIC. PRESSUPOSTÀRIA	DESCRIPCIÓ	COMPROMISOS DE DESPESES ADQUIRITS B CÀRREC AL PRESSUPOST DE L'EXERCICI				
		2.023	2.024	2.025	2.026	ANYS SUCCESSIUS
2022.05.32310.22109	RECURSOS DIDÀCTICS - SANTA CREU					
2022.05.32310.22111	PARAMENTS I ÚTILS - SANTA CREU					
2022.05.32310.22502	TRIBUTS ESCOLETA SANTA CREU					
2022.05.32310.22700	NETEJA I ACONDICIONAMENT RECOLLIDA FEMS EMAYA STA CREU					
2022.05.32310.22711	GESTIO INDIRECTA SANTA CREU	549.655,38	366.436,92			
2022.05.32310.22712	GESTIÓ INDIRECTA SERVEI D'ESTIU SANTA CREU					
2022.05.32310.22777	RECOLLIDA FEMS EMAYA					
2022.06.32110.62300	ADQUISICIÓ MAQUINARIA I INSTAL. TÈCN. MARIA MUT I MANDILEGO					
2022.06.32110.62500	MOBILIARI MARIA MUT I MANDILEGO					
2022.06.32110.62900	ALTRES INV NOVES ASOC AL FUNCIONAM OPERATIU DELS SERV					
2022.06.32110.63200	ADEQUACIÓ I REHABILITACIÓ MARIA MUT I MANDILEGO					
2022.06.32110.6320015	ADEQUACIÓ I REHABILITACIÓ MARIA MUT I MANDILEGO (LLC 2015)					
2022.06.32310.21200	CONSERV. I REPARACIONS MARIA MUT I MANDILEGO					
2022.06.32310.21300	CONSERV. I REP.MAQUIN. INST. I UTILLAT MARIA MUT I MANDILEGO					
2022.06.32310.21304	ESCOLETA MARIA MUT CONTROL LEGIONEL.LOSIS					
2022.06.32310.22100	SUBMINISTRAMENT ELÈCTRIC MARIA MUT I MANDILEGO					
2022.06.32310.22103	SUBMINISTRAMENT COMBUSTIBLE MARIA MUT I MANDILEGO					
2022.06.32310.22109	RECURSOS DIDÀCTICS - MARIA MUT I MANDILEGO					
2022.06.32310.22111	PARAMENTS I ÚTILS - MARIA MUT I MANDILEGO					

## EXERCICIS POSTERiors

## COMPROMISOS DE DESPESA AMB CÀRREC A PRESSUPOSTOS D'EXERCICIS POSTERiors

EXERCICI 2022

APLIC. PRESSUPOSTÀRIA	DESCRIPCIÓ	COMPROMISOS DE DESPESES ADQUIRITS B CÀRREC AL PRESSUPOST DE L'EXERCICI				
		2.023	2.024	2.025	2.026	ANYS SUCCESSIUS
2022.06.32310.22707	CONTRACTES MANTENIMENT ESCOLA MARIA MUT I MANDILEGO					
2022.06.32310.22711	GESTIÓ INDIRECTA ESCOLETA MARIA MUT I MANDILEGO	405.789,80	270.526,54			
2022.06.32310.22777	RECOLLIDA FEMS EMAYA					
2022.07.32110.62300	ADQUISICIÓ MAQUINARIA I INSTAL. TÈCNIQUES CAN ALONSO					
2022.07.32110.62500	MOBILIARI CAN ALONSO					
2022.07.32110.62900	ALTRES INV NOVES ASOC AL FUNCIONAM OPERATIU DELS SERV					
2022.07.32110.63200	ADEQUACIÓ I REHABILITACIÓ CAN ALONSO					
2022.07.32110.6320015	ADEQUACIÓ I REHABILITACIÓ CAN ALONSO (LLC 2015)					
2022.07.32310.21200	CONSERV. I REPARACIONS CAN ALONSO					
2022.07.32310.21300	CONSERV. I REP.MAQUIN. INST. I UTILLAT. CAN ALONSO					
2022.07.32310.21304	ESCOLETA CA N'ALONSO CONTROL LEGIONEL.LOSIS					
2022.07.32310.22100	SUBMINISTRAMENT ELÈCTRIC CAN ALONSO					
2022.07.32310.22101	SUBMINISTRAMENT AIGUA CAN ALONSO					
2022.07.32310.22103	SUBMINISTRAMENT COMBUSTIBLE CAN ALONSO					
2022.07.32310.22109	RECURSOS DIDÀCTICS - CAN ALONSO					
2022.07.32310.22111	PARAMENTS I ÚTILS - CAN ALONSO					
2022.07.32310.22700	NETEJA I ACONDICIONAMENT RECOLLIDA FEMS EMAYACAN ALONSO					
2022.07.32310.22707	CONTRACTES MANTENIMENT ESCOLA CAN ALONSO					
2022.07.32310.22711	GESTIÓ INDIRECTA CAN ALONSO	204.756,72				

## EXERCICIS POSTERiors

## COMPROMISOS DE DESPESA AMB CÀRREC A PRESSUPOSTOS D'EXERCICIS POSTERiors

EXERCICI 2022

APLIC. PRESSUPOSTÀRIA	DESCRIPCIÓ	COMPROMISOS DE DESPESES ADQUIRITS B CÀRREC AL PRESSUPOST DE L'EXERCICI				
		2.023	2.024	2.025	2.026	ANYS SUCCESSIUS
2022.07.32310.22777	RECOLLIDA FEMS EMAYA					
2022.08.32110.62300	ADQUISICIÓ MAQUINARIA I INSTAL. TÈCNIQUES SON FUSTER NOU					
2022.08.32110.62500	MOBILIARI SON FUSTER NOU					
2022.08.32110.62900	ALTRES INV NOVES ASOC AL FUNCIONAM OPERATIU DELS SERV					
2022.08.32110.63200	ADEQUACIÓ I REHABILITACIÓ SON FUSTER NOU					
2022.08.32110.6320008	ADEQUACIÓ I REHABILITACIÓ PATIS PMEI FINANÇAT AMB MC 13					
2022.08.32110.6320015	ADEQUACIÓ I REHABILITACIÓ SON FUSTER NOU (LLC 2015)					
2022.08.32310.21200	CONSERV. I REPARACIONS SON FUSTER NOU					
2022.08.32310.21300	CONSERV. I REP.MAQUIN. INST. I UTILLAT. SON FUSTER NOU					
2022.08.32310.21304	SON FUSTER CONTROL LEGIONEL·LOSIS					
2022.08.32310.22100	SUBMINISTRAMENT ELÈCTRIC SON FUSTER NOU					
2022.08.32310.22101	SUBMINISTRAMENT AIGUA SON FUSTER NOU					
2022.08.32310.22103	SUBMINISTRAMENT COMBUSTIBLE SON FUSTER NOU					
2022.08.32310.22109	RECURSOS DIDÀCTICS - SON FUSTER NOU					
2022.08.32310.22111	PARAMENTS I ÚTILS - SON FUSTER NOU					
2022.08.32310.22700	NETEJA I ACONDICIONAMENT FEMS EMAYA SON FUSTER NOU					
2022.08.32310.22707	CONTRACTES MANTENIMENT ESCOLA SON FUSTER NOU					
2022.08.32310.22711	GESTIÓ INDIRECTA SON FUSTER NOU	538.875,30	359.250,20			

## EXERCICIS POSTERiors

## COMPROMISOS DE DESPESA AMB CÀRREC A PRESSUPOSTOS D'EXERCICIS POSTERiors

EXERCICI 2022

APLIC. PRESSUPOSTÀRIA	DESCRIPCIÓ	COMPROMISOS DE DESPESES ADQUIRITS B CÀRREC AL PRESSUPOST DE L'EXERCICI				
		2.023	2.024	2.025	2.026	ANYS SUCCESSIUS
2022.08.32310.22777	RECOLLIDA FEMS EMAYA					
2022.09.32110.62300	ADQUISICIÓ MAQUINARIA I INSTAL. TÈCNIQUES SON FERRIOL					
2022.09.32110.6230072	MAQUINARIA,INSTALAC.Y UTILLAJE					
2022.09.32110.62500	MOBILIARI SON FERRIOL					
2022.09.32110.62900	ALTRES INV NOVES ASOC AL FUNCIONAM OPERATIU DELS SERV					
2022.09.32110.63200	ADEQUACIÓ I REHABILITACIÓ SON FERRIOL					
2022.09.32110.6320015	ADEQUACIÓ I REHABILITACIÓ SON FERRIOL (LLC 2015)					
2022.09.32310.21200	CONSERV. I REPARACIONS SON FERRIOL					
2022.09.32310.21300	CONSERV. I REP.MAQUIN. INST. I UTILLAT. SON FERRIOL					
2022.09.32310.21304	ESCOLETA SON FERRIOL CONTROL LEGIONEL.LOSIS					
2022.09.32310.22100	SUBMINISTRAMENT ELÈCTRIC SON FERRIOL					
2022.09.32310.22101	SUBMINISTRAMENT AIGUA SON FERRIOL					
2022.09.32310.22103	SUBMINISTRAMENT COMBUSTIBLE SON FERRIOL					
2022.09.32310.22109	RECURSOS DIDÀCTICS - SON FERRIOL					
2022.09.32310.22111	PARAMENTS I ÚTILS - SON FERRIOL					
2022.09.32310.22700	NETEJA I ACONDICIONAMENT RECOLLIDA FEMS EMAYA SON FERRIOL					
2022.09.32310.22707	CONTRACTES MANTENIMENT ESCOLA SON FERRIOL					
2022.09.32310.22711	GESTIÓ INDIRECTA SON FERRIOL	525.798,08	350.532,05			
2022.09.32310.22777	RECOLLIDA FEMS EMAYA					
2022.10.32310.21304	VERGE DE LA SALUD CONTROL LEGIONEL.LOSIS					

## EXERCICIS POSTERIORIS

## COMPROMISOS DE DESPESA AMB CÀRREC A PRESSUPOSTOS D'EXERCICIS POSTERIORIS

EXERCICI 2022

APLIC. PRESSUPOSTÀRIA	DESCRIPCIÓ	COMPROMISOS DE DESPESES ADQUIRITS B CÀRREC AL PRESSUPOST DE L'EXERCICI				
		2.023	2.024	2.025	2.026	ANYS SUCCESSIUS
2022.11.32110.62300	ADQUISICIÓ MAQUINARIA I INSTAL. TÈCNIQUES ES MOLINAR					
2022.11.32110.62500	MOBILIARI ES MOLINAR					
2022.11.32110.62900	ALTRES INV NOVES ASOC AL FUNCIONAM OPERATIU DELS SERV					
2022.11.32110.63200	ADEQUACIÓ I REHABILITACIÓ ES MOLINAR					
2022.11.32310.13000	RETRIBUCIONS PERSONAL FIXO - ES MOLINAR					
2022.11.32310.13100	RETRIBUCIONS PERSONAL TEMPORAL ES MOLINAR					
2022.11.32310.13101	RETRIBUCIONS PERSONAL TEMPORAL SUBSTITUCIONS ES MOLINAR					
2022.11.32310.16000	QUOTA PATRONAL ASSEG. SOCIALS - ES MOLINAR					
2022.11.32310.21200	CONSERV. I REPARACIONS ES MOLINAR					
2022.11.32310.21300	CONSERV. I REP.MAQUIN. INST. I UTILLAT. ES MOLINAR					
2022.11.32310.21304	MOLINAR CONTROL LEGIONEL.LOSIS					
2022.11.32310.22000	DESPESES OFICINA ES MOLINAR					
2022.11.32310.22100	SUBMINISTRAMENT ELECTRIC ES MOLINAR					
2022.11.32310.22101	SUBMINISTRAMENT AIGUA ES MOLINAR					
2022.11.32310.22103	SUBMINISTRAMENT COMBUSTIBLE ES MOLINAR					
2022.11.32310.22105	MANUTENCIÓ ES MOLINAR					
2022.11.32310.22109	RECURSOS DIDÀCTICS - ES MOLINAR					
2022.11.32310.22110	MATERIAL NETEJA - ES MOLINAR					
2022.11.32310.22111	PARAMENTS I ÚTILS - ES MOLINAR					
2022.11.32310.22707	CONTRACTES MANTENIMENT ESCOLA ES MOLINAR					

## EXERCICIS POSTERiors

## COMPROMISOS DE DESPESA AMB CÀRREC A PRESSUPOSTOS D'EXERCICIS POSTERiors

EXERCICI 2022

APLIC. PRESSUPOSTÀRIA	DESCRIPCIÓ	COMPROMISOS DE DESPESES ADQUIRITS B CÀRREC AL PRESSUPOST DE L'EXERCICI				
		2.023	2.024	2.025	2.026	ANYS SUCCESSIUS
2022.11.32310.22777	RECOLLIDA FEMS EMAYA					
2022.11.32310.23100	LOCOMOCIÓ ES MOLINAR					
2022.12.32110.62300	ADQUISICIÓ MAQUINARIA I INSTAL. TÈCNIQUES SON ESPANYOLET					
2022.12.32110.62900	ALTRES INV NOVES ASOC AL FUNCIONAM OPERATIU DELS SERV					
2022.12.32110.63200	ADEQUACIÓ I REHABILITACIÓ SON ESPANYOLET					
2022.12.32110.6320008	ADEQUACIÓ I REHABILITACIÓ PATIS PMEI FINANÇAT AMB MC 13					
2022.12.32310.21200	CONSERV. I REPARACIONS SON ESPANYOLET					
2022.12.32310.21300	CONSERV. I REP.MAQUIN. INST. I UTILLAT. SON ESPANYOLET					
2022.12.32310.21304	SON ESPANYOLET CONTROL LEGIONEL.LOSIS					
2022.12.32310.22100	SUBMINISTRAMENT ELÈCTRIC SON ESPANYOLET					
2022.12.32310.22101	SUBMINISTRAMENT AIGUA SON ESPANYOLET					
2022.12.32310.22103	SUBMINISTRAMENT COMBUSTIBLE SON ESPANYOLET					
2022.12.32310.22109	RECURSOS DIDÀCTICS - SON ESPANYOLET					
2022.12.32310.22111	PARAMENTS I ÚTILS - SON ESPANYOLET					
2022.12.32310.22707	CONTRACTES MANTENIMENT ESCOLA SON ESPANYOLET					
2022.12.32310.22711	GESTIÓ INDIRECTA SON ESPANYOLET	557.006,82	371.337,88			
2022.12.32310.22777	RECOLLIDA FEMS EMAYA					
2022.13.32110.62200	EDIFICIS I ALTRES CONSTRUCCIONS.ESCOLETA EIXAMPLE					
2022.13.32110.6220009	ADEQUACIO I REHCABILITACIO ESCOLA EIXAMPLE					

## EXERCICIS POSTERiors

## COMPROMISOS DE DESPESA AMB CÀRREC A PRESSUPOSTOS D'EXERCICIS POSTERiors

EXERCICI 2022

APLIC. PRESSUPOSTÀRIA	DESCRIPCIÓ	COMPROMISOS DE DESPESES ADQUIRITS B CÀRREC AL PRESSUPOST DE L'EXERCICI				
		2.023	2.024	2.025	2.026	ANYS SUCCESSIUS
2022.13.32110.62300	MAQUINARIA,INSTALAC.Y UTILLAJE EIXAMPLE					
2022.13.32110.62500	MOBILIARI ESCOLA EIXAMPLE					
2022.13.32310.13000	CANVI ESCOLA A GESTIO DIRECTA-RETTRIBUCIONS PERSONAL FIXO					
2022.13.32310.13100	CANVI ESCOLA A GESTIO DIRECTA-RETRIBUCIONS TEMPORALS					
2022.13.32310.16000	CANVI ESCOLA A GESTIO DIRECTA-ASSEGURANCES SOCIALS					
2022.13.32310.20200	ARRENDAMENTS ESCOLA INFANTS EIXAMPLE					
2022.13.32310.21200	CONSERVACIÓ I REPARACIONS ESCOLA EIXAMPLE					
2022.13.32310.21300	CONS. I REPA. MAQUIN. INST. I UTILL. ESCOLA EIXAMPLE					
2022.13.32310.21304	CONTROL LEGIONEL·LOSIS ESCOLA EIXAMPLE					
2022.13.32310.22100	SUBMINISTR. ELÈCTRIC ESCOLA EIXAMPLE					
2022.13.32310.22101	SUBMINISTR. AIGUA ESCOLA EIXAMPLE					
2022.13.32310.22103	COMBUSTIBLES I CARBURANTS ESCOLA EIXAMPLE					
2022.13.32310.22109	RECURSOS DIDÀCTICS ESCOLA EIXAMPLE					
2022.13.32310.22111	PARAMENTS I ÚTILS ESCOLA EIXAMPLE					
2022.13.32310.22502	TRIBUTS DE LES ENTITATS LOCALS.					
2022.13.32310.22707	CONTRACTES MANTENIMENT ESCOLA EIXAMPLE					
2022.13.32310.22777	RECOLLIDA FEMS EMAYA ESCOLA EIXAMPLE					
2022.13.32310.62300	ADEQUACIÓ I REHABILITACIÓ ESCOLA DISTRICTE NORD					
2022.14.32110.62100	PERE GARAU - TERRENYS					



## EXERCICIS POSTERiors

## COMPROMISOS DE DESPESA AMB CÀRREC A PRESSUPOSTOS D'EXERCICIS POSTERiors

EXERCICI 2022

APLIC. PRESSUPOSTÀRIA	DESCRIPCIÓ	COMPROMISOS DE DESPESES ADQUIRITS B CÀRREC AL PRESSUPOST DE L'EXERCICI				
		2.023	2.024	2.025	2.026	ANYS SUCCESSIUS
2022.14.32110.62200	ESCOLA PERE GARAU FONERS - EDIFICIS					
2022.14.32110.62300	MAQUINARIA,INSTALAC.Y UTILLAJE PERE GARAU FONERS					
2022.14.32310.22711	GESTIÓ INDIRECTA PERE GARAU	194.209,21	388.418,42			
2022.15.32110.62200	EDIFICIS I ALTRES CONSTRUCCIONS ESCOLETA SON DAMETO					
2022.15.32110.62300	MAQUINARIA,INSTALAC.Y UTILLAJE SON DAMETO					
2022.16.32110.62200	EDIFICIS I ALTRES CONSTRUCCIONS SON GIBERT					
2022.16.32110.62300	MAQUINARIA,INSTALAC.Y UTILLAJE SON GIBERT					
	TOTAL	4.829.485,08	3.173.400,66			

24.3.B) Compromisos d'ingrés a càrrec de pressupostos d'exercicis posteriors.

L'entitat no té adquirits compromisos d'ingrés a càrrec de pressupostos d'exercicis posteriors, per tant aquest punt de la Memòria no té contingut.

**24.4. Execució de projectes de despesa.**

L'entitat no fa un seguiment del projectes de despesa en execució.

**24.5. Despeses amb finançament afectat.**

L'entitat no té desviacions de finançament afectat a l'any 2022.

**24.6. Romanent de tresoreria.**

A continuació s'adjunta quadre de l'Estat del Romanent de Tresoreria.

## ESTAT DEL romanent DE TRESORERIA

EXERCICI 2022

COMPTES	COMPONENTS	IMPORTS		IMPORTS	
		ANY		ANY ANTERIOR	
57,556	1. Fons líquids		157.778,32		1.073.165,84
	2. Drets pendents de cobrament		1.512.369,54		339.280,55
430	+ del Pressupost corrent	1.512.369,54		338.030,55	
431	+ de Pressupostos tancats			1.250,00	
257,258,270,275,440,442, 449,456,470,471,472,537, 538,550,565,566	+ d'Operacions no pressupostàries				
	3. Obligacions pendents de pagament		1.655.396,92		1.407.118,69
400	+ del Pressupost corrent	254.678,04		812.962,93	
401	+ de Pressupostos tancats				
165,166,180,185,410,414, 419,453,456,475,476,477, 502,515,516,521,550,560, 561	+ d'Operacions no pressupostàries	1.400.718,88		594.155,76	
	4. Partides pendents d'aplicació				4.961,00
554,559	- cobraments realitzats pendents d'aplicació definitiva				
555,5581,5585	+ pagaments realitzats pendents d'aplicació definitiva			4.961,00	
	I. Romanent de tresoreria total (1 + 2 - 3 + 4)		14.750,94		10.288,70
2961,2962,2981,2982,49 00,4901,4902,4903,5961 ,5962,5981,5982	II. Saldos de dubtós cobrament				
	III. Excés de finançament afectat				
	IV. romanent de tresoreria per a despeses generals (I - II - III)		14.750,94		10.288,70

## 24.7 Creditors per operacions meritades

L'import de 367.902,02 euros correspon al saldo del compte **413-Creditors per operacions pendents d'aplicar al pressupost**. Per una part s'han registrat:

Al compte **4130-Creditors per operacions aplicables pressuposts exercicis posteriors**:

Compte / Tercer	Import
6291	
ESTUDI 6 GESTIO SOCIOEDUCATIVA, S.L.	345.669,35
<b>Total general</b>	<b>345.669,35</b>

Al compte **4131-Creditors per operacions pendents d'aplicar a pressupost. Op. de gestió**:

Cte. PGCP	Nom terc.	Total
6220	ALBERT VIDAL EGEA	326,13
	BENDIX, S.A.	136,20
	BONGRUP BALEARES S.L.	1,77
	ELECTRICA SOCIAS Y ROSSELLO	1.114,96
	FERRETERIA C'AN MATEU, S.L.L.	437,11
	INSTALADORA CARDELL S.A.	1.479,80
	MADERAS SINTES, S.L.	76,82
	TRANSPORTES BLINDADOS, S.A.	202,19
	VICH NIELL, JUAN	1.854,33
<b>Total 6220</b>		<b>5.629,31</b>
6230	ANTONIO PABLO VÁZQUEZ FREIJOMIL	1.205,00
	BALEAR DE ASCENSORES, S.L.	820,08
	PREVIS GESTIÓN DE RIESGOS S.L.U.	807,07
	TRANSPORTES BLINDADOS, S.A.	2.532,99
	ZARDOYA OTIS,S.A.	649,98
<b>Total 6230</b>		<b>6.015,12</b>
6280	ENDESA ENERGÍA, S.A. UNIPERSONAL	446,18
<b>Total 6280</b>		<b>446,18</b>
6282	SERVIALSA & CC BALEAR S.L.	2.320,00
<b>Total 6282</b>		<b>2.320,00</b>
6283	BIO CAN GOI S.L.	321,30
	COMERCIAL MALLORQUINA DE BEGUDES, S.L.	48,68
	DANONE, S.A.	518,89
	ECO SA TEULERA S.L.	1.951,84
	FORN D'ES PONT	123,67
	LACTEOS PALMA S.L.	429,67
	PAGESOS ECOLÒGICS DE MALLORCA S. COOP. (SECCIÓ HORTA)	1.147,81
	PAGESOS ECOLÒGICS DE MALLORCA S.COOP. (SECCIÓ CARN)	1.696,65
	PESCADOS MAR ESTE S.L.	402,24
<b>Total 6283</b>		<b>6.640,75</b>

6284	ISABEL MARIA MATEU GINESTRA	26,75
	MARIA DEL PILAR ALARCÓN TORRES	79,70
<b>Total 6284</b>		<b>106,45</b>
6286	COMERCIAL PEDRO, S.A.	722,91
<b>Total 6286</b>		<b>722,91</b>
6290	CANON ESPAÑA S.A.	21,27
	DE SALABERT E HIJOS S.A	133,48
	TELEFONICA MOVILES SA	93,01
	TELEFONICA, SOST EN ESPAÑA, S.A.	104,19
<b>Total 6290</b>		<b>351,95</b>
<b>Total general</b>		<b>22.232,67</b>

La major part de factures corresponen a les factures meritades al mes de desembre per la gestió del servei educatiu i assistencial de les escoles municipals.

S'adjunta quadre informatiu a la pàgina següent.

## Creditors per operacions reportades.

EXERCICI 2022

COMPTE	IMPORT	OBSERVACIONS
6220	5.629,31	Serveis exteriors.Reparacions i conservació.
6230	6.015,12	Serveis exteriors.Serveis de professionals independents.
6280	446,18	Serveis exteriors.Subministraments. Electricitat.
6282	2.320,00	Serveis exteriors.Subministraments. Combustibles
6283	6.640,75	Serveis exteriors.Subministraments. Manutenció
6284	106,45	Serveis exteriors.Subministraments. Productes farmaceutics
6286	722,91	Serveis exteriors.Subministraments. Material neteja.
6290	351,95	Serveis exteriors.Comunicacions i altres serveis.
6291	345.669,35	Serveis Exteriors. Gestió indirecta escoles
<b>TOTAL</b>	367.902,02	

## **25. INDICADORS FINANCERS, PATRIMONIALS I PRESSUPOSTARIS.**

### **25.1. Indicadors financers i patrimonials.**

A continuació s'adjunta quadre amb els Indicadors financers i patrimonials.

## INDICADORS FINANCERS, PATRIMONIALS I PRESSUPOSTARIS.

## 1. INDICADORS FINANCERS I PATRIMONIALS

## A) LIQUIDITAT IMMEDIATA

EXERCICI 2022

FONS LÍQUIDS (1)	PASSIU CORRENT (2)	LIQUIDITAT IMMEDIATA (1/2)
157.778,32	2.030.029,93	0,08

## B) LIQUIDITAT A CURT TERMINI

DRETS PENDENTS DE COBRAMENT (2)	FONS LÍQUIDS (1)	PASSIU CORRENT (3)	LIQUIDITAT A CURT TERMINI ((1+2)
1.512.369,54	157.778,32	2.030.029,93	0,82

## C) LIQUIDITAT GENERAL

ACTIU CORRENT (1)	PASSIU CORRENT (2)	LIQUIDITAT GENERAL (1/2)
1.670.147,86	2.030.029,93	0,82

## D) ENDEUTAMENT PER HABITANT

PASSIU CORRENT (1)	PASSIU NO CORRENT (2)	NOMBRE D'HABITANTS (3)	ENDEUTAMENT PER HABITANT ((1+2)/3)
2.030.029,93	0,00	415940	4,88

## E) ENDEUTAMENT

PASSIU CORRENT (1)	PASSIU NO CORRENT (2)	PATRIMONI NET (3)	ENDEUTAMENT ((1+2)/(1+2+3))
2.030.029,93	0,00	6.098.698,65	0,25

## F) RELACIÓ D'ENDEUTAMENT

PASSIU CORRENT (1)	PASSIU NO CORRENT (2)	RELACIÓ D'ENDEUTAMENT (1/2)
2.030.029,93	0,00	0,00

## G) CASH-FLOW

PASSIU NO CORRENT (1)	FLUXOS NETS DE GESTIÓ (2)	PASSIU CORRENT (3)	CASH-FLOW ((1/2) + (3/2))
0,00	-720.339,66	2.030.029,93	-2,82

## H) PERÍODE MITJÀ DE PAGAMENT A CREDITORS COMERCIALS

SUMATORI DE NOMBRE DE DIES PERÍODE DE PAGAMENT X IMPORT DE PAGAMENT (1)	SUMATORI de IMPORT DE PAGAMENT	PERÍODE MITJÀ DE PAGAMENT A CREDITORS COMERCIALS (1/2)
46.199.953,60	3.779.694,49	12,22

## I) PERÍODE MITJÀ DE COBRAMENT

SUMATORI DE NOMBRE DE DIES PERÍODE DE COBRAMENT X IMPORT DE COBRAMENT (1)	SUMATORI IMPORT DE COBRAMENT (2)	PERÍODE MITJÀ DE COBRAMENT (1/2)
2.915.923,80	365.872,07	7,97



## J) RÀTIOS DEL COMPTE DEL RESULTAT ECONÒMIC PATRIMONIAL

## 1) ESTRUCTURA DELS INGRESSOS

INGRESSOS DE GESTIÓ ORDINÀRIA (1)	INGRESSOS TRIBUTARIS I URBANÍSTICS / (1)	TRANSFERÈNCIES I SUBVENCIONS REBUDES / (1)	VENDES I PRESTACIÓ DE SERVEIS / (1)	RESTA D'INGRESSOS DE GESTIÓ ORDINÀRIA / (1)
7.858.839,12	0,00	0,91	0,09	0,00

## 2) ESTRUCTURA DE LES DESPESES

DESPESES DE GESTIÓ ORDINÀRIA (1)	DESPESES DE PERSONAL / (1)	TRANSFERÈNCIES I SUBVENCIONS CONCEDIDES / (1)	APROVISIONAMENTS / (1)	RESTA DESPESES DE GESTIÓ ORDINÀRIA / (1)
7.906.432,45	0,46	0,04	0,00	0,50

## 3) COBERTURA DE LES DESPESES CORRENTS

DESPESES DE GESTIÓ ORDINÀRIA (1)	INGRESSOS DE GESTIÓ ORDINÀRIA (2)	COBERTURA DE LES DESPESES CORRENTS (1/2)
7.906.432,45	7.858.839,12	1,01

## **25.2. Indicadors pressupostaris**

A continuació s'adjunta quadre amb els Indicadors financers i patrimonials.

## INDICADORS PRESSUPOSTARIS

## DEL PRESSUPOST CORRENT

EXERCICI 2022

EXECUCIÓ DEL PRESSUPOST DE DESPESES = OBLIGACIONS RECONEGUDES NETES / CRÈDITS DEFINITIVUS		
EXECUCIÓ DEL PRESSUPOST DE DESPESES	OBLIGACIONS RECONEGUDES NETES	CRÈDITS DEFINITIVUS
0,57	7.707.618,78	13.504.824,20

REALITZACIÓ DE PAGAMENTS = PAGAMENTS LÍQUIDS / OBLIGACIONS RECONEGUDES NETES		
REALITZACIÓ DE PAGAMENTS	PAGAMENTS LÍQUIDS	OBLIGACIONS RECONEGUDES NETES
0,97	7.452.940,74	7.707.618,78

DESPESA PER HABITANT = OBLIGACIONS RECONEGUDES NETES / N. D <sub>2</sub> HABITANTS		
DESPESA PER HABITANT	OBLIGACIONS RECONEGUDES NETES	N. D <sub>2</sub> HABITANTS
18,53	7.707.618,78	415.940

INVERSIÓ PER HABITANT = OBLIGACIONS RECONEGUDES NETES (Cap. VI i VII) / N. D <sub>2</sub> HABITANTS		
INVERSIÓ PER HABITANT	OBLIGACIONS RECONEGUDES NETES (Cap. VI i VII)	N. D <sub>2</sub> HABITANTS
0,36	150.154,14	415.940

ESFORÇ INVERSOR = OBLIGACIONS RECONEGUDES NETES (Cap. VI i VII) / OBLIGACIONS RECONEGUDES NETES		
ESFORÇ INVERSOR	OBLIGACIONS RECONEGUDES NETES (Cap. VI i VII)	OBLIGACIONS RECONEGUDES NETES
0,02	150.154,14	7.707.618,78

EXECUCIÓ DEL PRESSUPOST D' INGRESSOS = DRETS RECONEGUTS NETS / PREVISIONS DEFINITIVES		
EXECUCIÓ DEL PRESSUPOST D' INGRESSOS	DRETS RECONEGUTS NETS	PREVISIONS DEFINITIVES
0,57	7.712.248,85	13.504.824,20

REALITZACIÓ DE COBRAMENTS = RECAPTACIÓ NETA / DRETS RECONEGUTS NETS		
REALITZACIÓ DE COBRAMENTS	RECAPTACIÓ NETA	DRETS RECONEGUTS NETS
0,80	6.199.879,31	7.712.248,85

AUTONOMIA = DRETS RECONEGUTS NETS (dels cap I, II, III, V, VI, VIII i transferències rebudes) / DRETS RECONEGUTS NETS TOTALS		
AUTONOMIA	DRETS RECONEGUTS NETS (dels cap I, II, III, V, VI, VIII i transferències rebudes)	DRETS RECONEGUTS NETS TOTALS
0,09	722.653,22	7.712.248,85

AUTONOMIA FISCAL = DRETS RECONEGUTS NETS D <sub>2</sub> INGRESSOS TRIBUTARIS / DRETS RECONEGUTS NETS TOTALS		
AUTONOMIA FISCAL	DRETS RECONEGUTS NETS D <sub>2</sub> INGRESSOS TRIBUTARIS	DRETS RECONEGUTS NETS TOTALS
0,00	0,00	7.712.248,85

## INDICADORS PRESSUPOSTARIS

SUPERÀVIT (o DÉFICIT) PER HABITANT = RESULTAT PRESSUPOSTARI AJUSTAT / N. D'HABITANTS		
SUPERÀVIT (o DÉFICIT) PER HABITANT	RESULTAT PRESSUPOSTARI AJUSTAT	N. D'HABITANTS
0,01	4.630,07	415.940

## DE PRESSUPOSTOS TANCATS

REALITZACIÓ DE PAGAMENTS = PAGAMENT / SALDO INICIAL D'OBLIGACIONS (+/- Modificacions i Anul·lacions)		
REALITZACIÓ DE PAGAMENTS	PAGAMENTS	SALDO INICIAL D'OBLIGACIONS (+/- Modificacions i Anul·lacions)
1,00	740.876,73	740.876,73

REALITZACIÓ DE COBRAMENTS = COBR. / SALDO INICIAL DE DRETS (+/- Modificacions i Anul·lacions)		
REALITZACIÓ DE COBRAMENTS	COBR.	SALDO INICIAL DE DRETS (+/- Modificacions i Anul·lacions)
1,00	267.026,52	267.026,52

## 26. INFORMACIÓ SOBRE ELS COST DE LES ACTIVITATS.

L'ordre HAP/1781/2013, de 20 de setembre per la que s'aprova la Instrucció del model Normal de Comptabilitat Local, estableix que els comptes anuals que ha de rendir l'entitat local i els seus organismes autònoms comprèn, entre d'altres, la memòria. (f))

Així, la memòria a la redacció de l'apartat 26 " Informació sobre el cost de les activitats", tindrà en compte els criteris establerts als Principis generals sobre comptabilitat analítica de les Administracions Públiques"(IGAE 2004) y els " Indicadors de gestió a l'àmbit de sector públic"(IGAE 2007) , així com la Resolució de 18 de juliol de 2011 de la Intervenció General de L'Administració de l'Estat, per la qual es regulen els criteris per a l'elaboració de la informació sobre els costos d'activitats i indicadors de gestió a incloure a la memòria dels comptes anuals del PGCP.

Els costos calculats seran resultat d'assignar a cada activitat el consum real dels factors de producció directament relacionats amb ella, així com aquells relacionats amb la mateixa de forma indirecta, com són els costos generals i administratius de l'entitat.

Els indicadors de cost per alumne, que es presenten més endavant, s'han elaborat amb xifra de costos meritats a l'exercici 2022. S'han agrupat les despeses en:

- Despeses generals: S'han tingut en compte les despeses que genera l'activitat administrativa de les oficines, matricules, atenció a famílies, activitats d'estiu, coordinació dels centres, treball social, etc...que s'han prorratejat entre cada centre en funció del número d'alumnes per centre.
- Despeses de personal
- Despeses de gestió: Aquelles necessàries per al funcionament dels centres inclosa la facturació de les empreses que presten els serveis educatius a les escoles mitjançant gestió indirecta.
- Despeses d'amortització: correspon a la dotació total de l'exercici 2022 prorratejada entre cada centre.

L'estructura dels elements de costos que es considera com a mínima, en aplicació del principi de meritació, sent la font principal i més fiable el sistema d'informació comptable SICALWIN dades de liquidació 2022 per centre de cost, derivat de la classificació orgànica.

Així també s'ha elaborat el contingut de l'estat " Resumen del cost per elements d'activitats que han obtingut un preu públic", seguint les directrius de l'apartat onzè de la Resolució de 28 de juliol de 2011 de la Intervenció General de l'estat, pel que es regulen els criteris per a l'elaboració de la informació dels costos d'activitats i indicadors de gestió a incloure a la memòria de les comptes anuals del PGCP, i la recaptació en concepte de Preu Públic, Drets reconeguts al capítol 3 d'Ingressos, en aplicació de ORDENANÇA REGULADORA DEL PREU PÚBLIC PER LA PRESTACIÓ DE SERVEIS I LA REALITZACIÓ D'ACTIVITATS DEL PATRONAT MUNICIPAL D'ESCOLES D'INFANTS BOIB núm.83 d'11 de juny de 2013. .

Al quadre a continuació es mostren els costos per alumne/escola:

PATRONAT MUNICIPAL D'ESCOLES D'INFANTS DE PALMA

Memòria 2022

2022	COST DE LES ACTIVITATS PER ESCOLA												
	Gestió directa	Gestió indirecta	Gestió directa	Gestió indirecta	Gestió indirecta	Gestió indirecta	Gestió indirecta	Gestió indirecta	Gestió indirecta	Gestió directa	Gestió indirecta	sense Gestió	
	ESCOLETA SON ROCA	ESCOLETA S'ARENAL	ESCOLETA STA CATALINA	ESCOLETA CIUTAT ANTIGA	ESCOLETA STA CREU	ESCOLETA MARIA MUT	ESCOLETA CAN ALONSO	ESCOLETA FUSTER	ESCOLETA SON FERRIOL	ESCOLETA ES MOLINAR	ESCOLETA SON ESPANYOLET	ESCOLETA EIXAMPLE	Total General
Despeses de Gestió	171.678,07	532.611,44	77.994,93	642.104,55	428.542,85	295.154,65	302.049,53	315.168,38	370.530,89	70.253,77	323.627,10	22.701,65	<b>3.552.417,80</b>
Despeses de personal	959.497,70	0,00	948.234,03	0,00	0,00	0,00	0,00	0,00	0,00	1.082.608,04	0,00	0,00	<b>2.990.339,77</b>
<b>COSTS DIRECTES</b>	<b>1.131.175,77</b>	<b>532.611,44</b>	<b>1.026.228,96</b>	<b>642.104,55</b>	<b>428.542,85</b>	<b>295.154,65</b>	<b>302.049,53</b>	<b>315.168,38</b>	<b>370.530,89</b>	<b>1.152.861,82</b>	<b>323.627,10</b>	<b>22.701,65</b>	<b>6.542.757,57</b>
Repartiment costs Generals	85.662,25	99.582,14	82.545,65	95.268,31	48.568,97	39.587,25	25.698,25	48.956,87	59.685,35	83.548,75	58.958,75	1.257,47	<b>729.320,01</b>
Repartiment dotació amortit.	5.045,08	16.277,22	50.383,79	4.841,99	4.506,63	4.999,00	2.146,68	7.522,00	8.851,91	68.743,53	7.452,30	93,03	<b>180.863,16</b>
<b>COSTS INDIRECTES</b>	<b>90.707,33</b>	<b>115.859,36</b>	<b>132.929,44</b>	<b>100.110,30</b>	<b>53.075,60</b>	<b>44.586,25</b>	<b>27.844,93</b>	<b>56.478,87</b>	<b>68.537,26</b>	<b>152.292,28</b>	<b>66.411,05</b>	<b>1.350,50</b>	<b>910.183,17</b>
<b>Total</b>	<b>1.221.883,10</b>	<b>648.470,80</b>	<b>1.159.158,40</b>	<b>742.214,85</b>	<b>481.618,45</b>	<b>339.740,90</b>	<b>329.894,46</b>	<b>371.647,25</b>	<b>439.068,15</b>	<b>1.305.154,09</b>	<b>390.038,14</b>	<b>24.052,15</b>	<b>7.452.940,74</b>
Alumnes	91	71	84	108	60	48	36	50	66	94	67	0	775
Ratio cost/alumne/any	13.427,29	9.133,39	13.799,50	6.872,36	8.026,97		9.163,73	7.432,95	6.652,55	13.884,62	5.821,46	0,00	9.616,70

Nota. La variació del cost/alumne en relació a l'any anterior es degut al registre del número real d'alumnes matriculats(775) que són menys que la capacitat d'alumnes màxima que té cada escola (952)

3. RESUMEN DE COST PER ACTIVITAT	
ESCOLA	2022
01 SON ROCA	1.221.883,10
02 S'ARENAL	648.470,80
03 STA CATALINA	1.159.158,40
04 CIUTAT ANTIGA	742.214,85
05 STA CREU	481.618,45
06 MARIA MUT	339.740,90
07 CAN ALONSO	329.894,46
08 SON FUSTER	371.647,25
09 SON FERRIOL	439.068,15
11 ES MOLINAR	1.305.154,09
12 SON ESPANYOLET	390.038,14
13 EIXAMPLE	24.052,15

4.RESUMEN RELACIONANT COSTS I INGRESSOS PREU PÚBLIC				
ACTIVITAT	COSTS	CAPITOL	INGRESSOS PREU PUBLIC	% COBERTURA
01 SON ROCA	1.221.883,10	3	722.653,22	9,70
02 S'ARENAL	648.470,80			
03 STA CATALINA	1.159.158,40			
04 CIUTAT ANTIGA	742.214,85			
05 STA CREU	481.618,45			
06 MARIA MUT	339.740,90			
07 CAN ALONSO	329.894,46			
08 SON FUSTER	371.647,25			
09 SON FERRIOL	439.068,15			
11 ES MOLINAR	1.305.154,09			
12 SON ESPANYOLET	390.038,14			
13 EIXAMPLE	24.052,15			

## 27. INDICADORS DE GESTIÓ.

Aquesta informació, segons disposició transitòria tercera de l'Ordre HAP/1781/2013 d'Informació sobre el cost de les activitats e indicadors de gestió, serà obligatòria a partir dels comptes de l'exercici 2017. Fins a la data, l'entitat no ha implantat la metodologia necessària per poder rendir la informació corresponent als Indicadors de gestió, conforme amb allò que preveu l'Ordre HAP/1781/2013, però com a annex d'aquesta Memòria s'adjunta la Memòria d'activitats de l'entitat.

En tot cas, en la Memòria d'Activitats adjunta es presenten els resultats de les activitats realitzades pel Patronat, amb indicadors de gestió per a alguna d'elles.

Així, es pot avaluar dins aquest epígraf, el grau d'execució pressupostària dels darrers 4 exercicis com un dels indicadors pressupostaris del grau de compliment dels objectius del PMEI :

GRAU D'EXECUCIÓ PRESUPOSTÀRIA				
	2019	2020	2021	2022
CREDITS INICIALS	7.615.140,00	8.813.706,74	8.909.588,42	8.718.737,63
CRÈDITS TOTALS	9.396.459,71	10.538.542,21	9.571.822,65	13.504.824,20
OBLIGACIONS RECONEGUDES	7.408.083,17	7.216.803,10	7.609.743,94	7.707.618,78
<b>EXECUCIÓ</b>	<b>78,84%</b>	<b>68,48%</b>	<b>79,50%</b>	<b>57,07%</b>

## 28. FETS POSTERIORS AL TANCAMENT.

En data 28 d'abril de 2022 el Ple municipal va aprovar el Pla de creació d'escoles públiques d'educació infantil a Palma 2021-2024 amb la finalitat de millorar el servei educatiu municipal per als infants de 0 a 3 anys a Palma amb la creació de 294 places als barris de la Plaça de Toros, Pere Garau, Foners, Son Gibert i Son Dameto.

Per poder adoptar aquest acord, d'acord amb l'article 7.4 de la Llei reguladora de les bases del règim local, es va sol·licitar als òrgans competents l'emissió dels informes de no duplicitat i de sostenibilitat de l'exercici d'aquesta competència atès que es tracta d'una competència distinta de les pròpies i de les atribuïdes per delegació. En data 12 de maig de 2021 el director general de Planificació, Ordenació i Centres de la conselleria d'Educació i Formació Professional va emetre certificat de la no existència de duplicitat en el servei d'atenció als infants. D'altra banda, en data 1 d'abril de 2022 la Direcció General d'Estabilitat Pressupostària i Gestió Financera Territorial del Ministeri d'Hisenda va emetre informe favorable sobre la sostenibilitat financera d'aquesta competència.

En compliment d'aquest Acord el PMEI treballa en els projectes de noves escoles a Son Gibert, Son Dameto, Plaça de Toros, Pere Garau i Foners.

En data de 30 de març de 2023, es fa pública la Resolució del conseller d'Educació i Formació Professional de 28 de març de 2023 per la qual es convoquen ajuts complementaris per als beneficiaris dels ajuts per a la creació i consolidació de places de primer cicle d'educació infantil corresponents a la convocatòria 2020-2024.

L'objecte de la convocatòria és complementar els ajuts atorgats a l'empareda de la convocatòria establerta en la Resolució del conseller d'Educació, Universitat i Recerca de 27 de novembre de 2020, posteriorment modificada per la Resolució del conseller d'Educació i Formació Professional de 16 de juny de 2021.

Es finança la creació de places amb un ajut complementari de fins a 3.600 € per cadascuna de les places concedides cosa que suposa un increment de 972.000 € la subvenció ja concedida.

A més a més es modifiquen els terminis d'execució i justificació, de tal manera que l'autorització del centre s'ajorna a l'1 de setembre de 2025.

Per altra banda, durant segon semestre de 2022 el Patronat va iniciar els tràmits per adquirir diferents immobles destinats a escoles d'infants municipals amb finançament provinent del romanent de tresoreria per despeses generals (Acord de Ple núm. 20220526\_01\_024 de 26 de maig publicat al BOIB núm. 82, de 25 de juny de 2022 ). Els crèdits previst per aquesta inversió han estat de 4.050.000 € amb la següent distribució: 1.200.000 € Ciutat Antiga, 1.400.000 € Santa Catalina, 1.450.000 € Pere Garau.

Per una part, hi havia la conveniència d'adquirir els edificis de les escoles d'infants de Ciutat Antiga i Santa Catalina, ubicades al carrer Jaume Garau i carrer Despuig de Palma. Des del 1986 aquestes dues escoles propietat de la Fundació Hogares del Niño Jesús, una fundació de caràcter benèfic i vinculada al Bisbat de Mallorca, han estat gestionades pel Patronat Municipal d'Escoles d'Infants d'acord amb un conveni que s'ha anat prorrogant fins a l'actualitat. Aquesta figura administrativa no és la més adient per gestionar l'ús públic i municipal d'aquest edificis i per altra part s'ha de tenir en compte que és imprescindible que continuïn obertes ja que ofereixen el servei educatiu a uns 250 infants. El seu tancament suposaria un perjudici per a moltes famílies de Palma, a més de la dificultat de trobar, en aquestes zones, edificis que reuneixin les condicions òptimes per a ser escoles infantils.

Per altra banda, el Pla de creació d'escoles públiques d'educació infantil a Palma 2021-2024 aprovat, en preveu una al barri de Pere Garau, amb la finalitat d'incrementar el nombre de places públiques d'educació infantil a Palma.

No obstant, aquests projectes d'inversió no s'han executat dins 2022 per diferents motius:

- La licitació de compra de l'immoble a Pere Garau va quedar desert, a atès que l'única oferta presentada no complia la totalitat dels requisits del Plec.
- La Fundació Hogares del Niño Jesús no va poder disposar en temps suficient de l'aprovació del compromís de venda per part dels seus òrgans competents.

A data d'avui, no es compta amb finançament l'any 2023 per dur a terme aquestes inversions.

Una altra qüestió que ha repercutit als resultats dels comptes del Patronat és el Decret llei 8/2022, de 16 d'agost, de mesures urgents per garantir la gratuïtat dels infants matriculats al tercer nivell d'educació infantil als centres de la xarxa pública d'escoles d'infants i de la xarxa complementària a partir del mes de setembre de 2022.

Aquest acord es va plasmar al conveni signat el 19 de desembre de 2022 entre la Conselleria d'Educació i Formació professional i el Patronat Municipal d'Escoles d'Infants per establir la gratuïtat del servei educatiu de tercer cicle d'educació infantil i garantir a les famílies amb infants de 2 a 3 anys del municipi de Palma una educació infantil de qualitat i gratuïta. El conveni estableix una aportació de 45.000 € per a cada una de les aules de 3r cicle durant els 4 anys de vigència.



Per tal d'aplicar aquest Decret s'han aprovat dues modificacions de l'Ordenança reguladora del preu públic per a la prestació de serveis i la realització d'activitats del Patronat Municipal d'Escoles d'Infants:

- Modificació puntual i temporal aprovada pel Ple de l'Ajuntament en sessió de 29 de setembre de 2022 en el sentit de suspendre l'aplicació les quotes als alumnes de les aules de tercer d'educació infantil durant el període escolar de setembre de 2022 a juliol de 2023.
- Modificació aprovada pel Ple en sessió extraordinària de 15 de març de 2023 que estableix noves bonificacions i quotes pel servei educatiu. L'efecte més important que aquest acord ha tingut damunt el pressupost de 2023 i següents és que el servei educatiu ordinari entre les 8.30 i les 15 h té un 100% de bonificació.

Aquestes modificacions tenen repercussió en els pressuposts de 2022 i 2023. Per una part es reduiran els ingressos en concepte de quotes d'escolarització i s'incrementaran els previstos al capítol de subvencions. En concret el 2022, el PMEI ha rebut en concepte de subvenció de la Conselleria d'Educació 468.000,00 € pel període setembre-desembre 2022, i la previsió és que el 2023 s'ingressin 1.170.000 €.

Respecte al 2023, la diferència neta entre els ingressos pressupostats i els que s'obtindran amb l'aplicació de la nova ordenança per una part, i la subvenció de la CAIB per altra part, es calcula que serà de 153.880,57 €. Aquesta disminució dels ingressos del Pressupost 2023 del PMEI s'ha resolt amb l'acord de Ple de 15 de març de 2023 de no disponibilitat de crèdits del Capítol 1 del pressupost del PMEI, en 165.712,87 €. El pressupost de 2023 va incorporar la creació i dotació d'una sèrie de places de tècnic administratiu i de personal docent i no docent per la gestió de C'an Alonso que finalment no es produirà. Per a l'any 2024 i següents, s'hauran de preveure les aportacions de pressupost propi de l'Ajuntament al PMEI, els crèdits necessaris, per tal de garantir un pressupost anivellat i sense dèficit en compliment dels objectius d'estabilitat pressupostària.

Un altre fet a destacar ha estat l'acord de 22 de maig de 2023 amb la Conselleria d'Educació per la liquidació del conveni signat en data 19 de maig de 2009, pel qual s'encomanava la gestió del procés d'admissió d'alumnes i el cobrament de les quotes a l'escola infantil pública de primer cicle Verge de la Salut, de Palma (BOIB núm. 96, de 4 de juliol de 2009). El total romanent i pendent de liquidar és de 489.155,85 €, dels quals es destinaran 190.238,8 € a la creació de noves places d'educació 0 – 3 amb el màxim per plaça estipulat a la Resolució del conseller d'Educació i Formació Professional de 28 de març de 2023 per la qual es convoquen, per als exercicis 2023 a 2025, ajuts complementaris per als beneficiaris dels ajuts per a la creació de places de primer cicle d'educació infantil corresponents a la convocatòria 2020-2024, en haver prescrit els exercicis de 2009 a 2018. Així mateix, la Comissió acorda que la quantia total romanent generada en aplicació de l'esmentat conveni i pròrrogues de 298.917,05 €, es destini a l'ampliació de l'oferta educativa de places públiques de primer cicle d'educació infantil dels centres de l'Ajuntament de Palma, en el marc de la col·laboració interadministrativa en els sectors d'interès concurrent als efectes de la Llei de capitalitat de Palma, i com a entitat pública que forma part de la xarxa d'escoles infantils públiques de la Comunitat Autònoma de les Illes Balears i en compliment de l'Acord adquirit pel Ple de l'Ajuntament de Palma en sessió de 28 d'abril de 2022.

Per altra banda, en data 25 de maig de 2023, es va signar un nou conveni entre el PMEI i la Conselleria d'Educació i Formació Professional, pel qual s'encomana al PMEI la gestió del procés d'admissió dels alumnes a l'escola infantil pública de primer cicle Verge de la Salut, de Palma, i es regula l'establiment i la gestió del cobrament de les quotes derivades dels preus

públics establerts a l'ordenança reguladora del preu públic per a la prestació del servei educatiu del Patronat a satisfer per les famílies.

## **29. ASPECTES DERIVATS DE LA TRANSICIÓ A LES NOVES NORMES**

Aquest punt no té contingut.

## **30. ESTAT DE CONCILIACIÓ BANCÀRIA**

A continuació s'adjunta quadre amb l'Estat de conciliació bancària 2022.

**PATRONAT MUNIC.ESC. D'INFANTS**

Data obtenció 15/05/2023

Pàg. 1

**ESTAT DE CONCILIACIÓ BANCÀRIA**

**EXERCICI: 2022**

ENTITAT BANCÀRIA (IBAN/BIC)	SALDO SEGONS ENTITAT BANCÀRIA (1)	COBRAMENTS COMPTABILITZAT S PER L'ENTITAT I NO PEL BANC (2)	PAGAMENTS COMPTABILITZAT S PER L'ENTITAT I NO PEL BANC (3)	COBRAMENTS COMPTABILITZAT S PEL BANC I NO PER L'ENTITAT (4)	PAGAMENTS COMPTABILITZAT S PEL BANC I NO PER L'ENTITAT (5)	SALDO CONCILIAT (6)=(1+2+5)-(3+4)	SALDO SEGUN L'ENTITAT (7)	DIFERENCIA SALDOS (8)=(6-7)
ES-05-21008634230200003125	11.514,39					11.514,39	11.514,39	
ES-94-21000011880201595816	146.263,93					146.263,93	146.263,93	
TOTAL	157.778,32					157.778,32	157.778,32	

### **31. BALANÇ DE COMPROVACIÓ**

A continuació s'adjunta quadre amb el Balanç de Comprovació 2022.

**BALANÇ DE COMPROVACIÓ**  
**(MEMÒRIA)**

COMPTE	DESCRIPCIÓ	SALDO INICIAL		MOVIMIENTOS		SALDO FINAL	
		DEUTOR	CREDITOR	DEURE	HAYER	DEUTOR	CREDITOR
0000	Comptes de control pressupostari. Pressupost exercici corrent.			13.504.824,20	13.504.824,20		
0010	Pressupost de despeses: crèdits inicials.			8.718.737,63	8.718.737,63		
0025	Pressupost de despeses: modificacions de crèdit. Crèdits generats per ingressos.			4.786.086,57	4.786.086,57		
0030	Pressupost de despeses: crèdits definitius. Crèdits disponibles.			10.031.846,13	13.504.824,20		3.472.978,07
0031	Pressupost de despeses: crèdits definitius. Crèdits retinguts per gastar.			3.982.245,46	5.826.373,65		1.844.128,19
0040	Pressupost de despeses: despeses autoritzades.			7.774.094,81	8.187.717,94		413.623,13
0050	Pressupost de despeses: despeses compromeses.				7.774.094,81		7.774.094,81
0060	Pressupost d'ingressos: previsions inicials.			8.718.737,63	8.718.737,63		
0070	Pressupost d'ingressos: modificació de previsions.			4.786.086,57	4.786.086,57		
0080	Pressupost d'ingressos: previsions definitives.			13.504.824,20		13.504.824,20	
1010	Patrimoni rebut. Aportació patrimonial dineraria.		444.967,34				444.967,34
1011	Patrimoni rebut. Aportació de béns i drets.		864.722,82				864.722,82
1200	Resultats d'exercicis anteriors.		3.763.170,95	17.857,96	-72.254,03		3.673.058,96
1290	Resultat de l'exercici.	23.116,50			23.116,50		
1300	Subvencions per a finançament immobilitzat no financer i actius en estat de venda.		1.164.819,54				1.164.819,54
2100	Immobilitzacions materials.Terrenys i béns naturals.	600.905,93				600.905,93	
2110	Immobilitzacions materials.Construccions.	5.219.584,05		10.332,24		5.229.916,29	

**BALANÇ DE COMPROVACIÓ**  
**(MEMÒRIA)**

COMPTE	DESCRIPCIÓ	SALDO INICIAL		MOVIMIENTOS		SALDO FINAL	
		DEUTOR	CREDITOR	DEURE	HAYER	DEUTOR	CREDITOR
2111	Immobilitzacions materials.Construccions. Sta. Cat.	650.055,48				650.055,48	
2112	Immobilitzacions materials.Construccions. Ciutat Antiga	692.778,74				692.778,74	
2140	Immobilitzacions materials.Maquinària i utillatge.	309.411,44		1.196,09		310.607,53	
2150	Immobilitzacions materials.Instal·lacions tècniques i altres instal·lacions.	934.848,38		38.292,06		973.140,44	
2160	Immobilitzacions materials.Mobiliari.	778.508,43		20.007,05		798.515,48	
2170	Immobilitzacions materials.Equips per a processos d'informació.	83.980,66		3.104,50		87.085,16	
2180	Immobilitzacions materials.Elements de transport.	72.261,20				72.261,20	
2190	Immobilitzacions materials.Un altre immobilitzat material.	4.173,17				4.173,17	
2811	Amortització acumulada de construccions.		1.835.227,33		95.267,57		1.930.494,90
2814	Amortització acumulada de maquinària i utillatge.		188.019,99		16.023,67		204.043,66
2815	Amortització acumulada d'instal·lacions tècniques i altres instal·lacions.		21.259,59		46.742,43		68.002,02
2816	Amortització acumulada de mobiliari.		674.822,31		15.831,75		690.654,06
2817	Amortització acumulada d'equips per a processos d'informació.		59.499,33		6.580,43		66.079,76
2819	Amortització acumulada d'un altre immobilitzat material.		1.166,99		417,31		1.584,30
2918	Deterioració de valor d'elements de transport.		72.261,20	72.261,20			
4000	Creditors pressupostaris.Operacions de gestió.			7.306.487,97	7.556.991,51		250.503,54
4003	Creditors pressupostaris.Altres deutes.			146.452,77	150.627,27		4.174,50
4010	Creditors pressupostaris.Operacions de gestió.		685.422,51	685.597,51	175,00		

**BALANÇ DE COMPROVACIÓ  
(MEMÒRIA)**

COMPTE	DESCRIPCIÓ	SALDO INICIAL		MOVIMIENTOS		SALDO FINAL	
		DEUTOR	CREDITOR	DEURE	HAYER	DEUTOR	CREDITOR
4013	Creditors pressupostaris.Altres deutes.		127.540,42	55.279,22	-72.261,20		
4130	Acreedores por operaciones aplicables a presupuesto en periodos posteriores		6.708,19		338.961,16		345.669,35
41310	Acreedores por operaciones Pendientes de Aplicar a Presupuesto. Operación de Gestión		271.588,81	283.566,13	34.209,99		22.232,67
41313	Acreedores por operaciones Pendientes de Aplicar a Presupuesto. Otras Deudas		4.961,00	4.961,00			
4140	Ens Públics creditors per recaptació de recursos.		451.995,83	872,04	36.407,20		487.530,99
4180	Creditors no pressupostaris.Operacions de gestió.		6.717,29	23.750,42	23.764,12		6.730,99
4199	Creditors no pressupostaris.Altres creditors no pressupostaris.		14.187,48	37.280,84	31.900,78		8.807,42
4300	Deutors per drets reconeguts.Pressupost d'ingressos corrent.Operacions de gestió.			7.735.999,27	6.223.629,73	1.512.369,54	
4310	Deutors per drets reconeguts.Pressupostos d'ingressos tancats.Operacions de gestió.	338.030,55		-72.254,03	265.776,52		
4313	Deutors per drets reconeguts.Pressupostos d'ingressos tancats.Altres inversions financeres.	1.250,00			1.250,00		
4339	Drets anul·lats de pressupost corrent.Per devolució d'ingressos.				23.750,42		23.750,42
4370	Deutors pressupostaris.Devolució d'ingressos.			23.750,42		23.750,42	
4751	Hisenda Pública, creditor per retencions practicades.		105.168,27	392.303,59	415.411,64		128.276,32
4753	I.R.P.F. PROFESSIONALS		1.967,89	9.100,21	7.599,25		466,93
4760	Seguretat Social.		15.837,50	171.569,74	175.877,10		20.144,86
5166	Operacions de tresoreria amb entitats del grup, multigrupo i associades				750.000,00		750.000,00
5550	Pagaments pendents d'aplicació.	4.961,00			4.961,00		

**BALANÇ DE COMPROVACIÓ  
(MEMÒRIA)**

COMPTE	DESCRIPCIÓ	SALDO INICIAL		MOVIMIENTOS		SALDO FINAL	
		DEUTOR	CREDITOR	DEURE	HAYER	DEUTOR	CREDITOR
5560	Moviments interns de tresoreria.			1.480.000,00	1.480.000,00		
5570	Formalització.			8.846,04	8.846,04		
5610	Fiances i dipòsits rebuts i constituïts a curt termini. Dipòsits rebuts a curt termini.		4.998,79	8.082,61	8.576,18		5.492,36
5710	Efectiu i actius líquids equivalents. Bancs i institucions de crèdit. Comptes operatius.	1.073.165,84		7.305.323,17	8.220.710,69	157.778,32	
6210	Serveis exteriors. Arrendaments i cànon.			71.622,91		71.622,91	
6220	Serveis exteriors. Reparacions i conservació.			83.426,97		83.426,97	
6230	Serveis exteriors. Serveis de professionals independents.			99.120,22		99.120,22	
6250	Serveis exteriors. Cosines d'assegurances.			8.653,42		8.653,42	
6260	Serveis exteriors. Serveis bancaris i similars.			473,13		473,13	
6270	Serveis exteriors. Publicitat, propaganda i relacions públiques.			1.929,84		1.929,84	
6280	Serveis exteriors. Subministraments. Electricitat.			90.468,97		90.468,97	
6281	Serveis exteriors. Subministraments. Aigua.			11.530,41		11.530,41	
6282	Serveis exteriors. Subministraments. Combustibles			68.252,01		68.252,01	
6283	Serveis exteriors. Subministraments. Manutenció			97.502,21		97.502,21	
6284	Serveis exteriors. Subministraments. Productes farmaceutics			365,21		365,21	
6285	Serveis exteriors. Subministraments. Recursos didàctics i varis.			18.363,24		18.363,24	
6286	Serveis exteriors. Subministraments. Material neteja.			24.726,42		24.726,42	



BALANÇ DE COMPROVACIÓ  
(MEMÒRIA)

COMPTE	DESCRIPCIÓ	SALDO INICIAL		MOVIMIENTOS		SALDO FINAL	
		DEUTOR	CREDITOR	DEURE	HAYER	DEUTOR	CREDITOR
6287	Serveis exteriors.Subministraments. Paraments i útils.			14.421,04		14.421,04	
6290	Serveis exteriors.Comunicacions i altres serveis.			22.473,02		22.473,02	
6291	Serveis Exteriors. Gestió indirecta escoles			3.124.245,69		3.124.245,69	
6300	Tributs de caràcter local.			1.734,19		1.734,19	
6400	Despeses de personal i prestacions socials.Sous i salaris.			2.869.811,16		2.869.811,16	
6420	Despeses de personal i prestacions socials.Cotitzacions socials a càrrec de l'ocupador.			799.295,65		799.295,65	
6440	Despeses de personal i prestacions socials.Altres despeses socials.			2.241,38		2.241,38	
6511	Subvencions. A la resta d'entitats.			314.912,20		314.912,20	
6811	Amortització de construccions.			95.267,57		95.267,57	
6814	Amortització de maquinària i utilitatge.			16.023,67		16.023,67	
6815	Amortització d'instal·lacions tècniques i altres instal·lacions.			46.742,43		46.742,43	
6816	Amortització de mobiliari.			15.831,75		15.831,75	
6817	Amortització d'equips per a processos d'informació.			6.580,43		6.580,43	
6819	Amortització d'un altre immobilitzat material.			417,31		417,31	
7410	Preus públics per prestació de serveis o realització d'activitats.			23.764,12	743.572,92		719.808,80
7500	Transferencias.de l'entitat o entitats propietàries.				5.492.318,00		5.492.318,00
7510	Subvencions per a despeses no financeres de l'exercicio.de l'entitat o entitats propietàries.				73.066,09		73.066,09

**BALANÇ DE COMPROVACIÓ  
(MEMÒRIA)**

COMPTE	DESCRIPCIÓ	SALDO INICIAL		MOVIMIENTOS		SALDO FINAL	
		DEUTOR	CREDITOR	DEURE	HAYER	DEUTOR	CREDITOR
7511	Subvencions per a despeses no financeres de l'exercici.De la resta d'entitats.				660,00		660,00
75300	Subv. financ. del immovil. no financ. en l'exercici per amortiz.de l'entitat o entitats propiet.				77.712,38		77.712,38
7541	Subvencions per a actius corrents i despeses imputades a l'exercici.De la resta d'entitats.				1.492.443,13		1.492.443,13
7770	D'actius no corrents, de gestió ordinària i excepcionals. Altres ingressos.				2.830,72		2.830,72
7918	Reversió de la deterioració d'elements de transport.				72.261,20		72.261,20
8400	Imput. subv. financ. de immovil. no financ. i d'actius en venda.de l'entitat o entitats propiet.			77.712,38		77.712,38	
8411	Imputació de subv. per al finançament d'actius corrents i despeses.De la resta d'entitats.			1.492.443,13		1.492.443,13	
9401	Ingr. subvenc. financ. immobilitzat no financer i d'actius en venda.De la resta d'entitats.				4.174,50		4.174,50
9411	Ingressos de subvencions per al finançament d'actius corrents i despeses.De la resta d'entitats.				1.492.443,13		1.492.443,13
	TOTAL	10.787.031,37	10.787.031,37	111.077.855,30	111.077.855,30	34.094.749,86	34.094.749,86

**PATRONAT MUNICIPAL D'ESCOLETES D'INFANTS**

**DOCUMENTACIÓ ANNEXA 2022**

<b>ACTA DE ARQUEO</b>	PRESUPUESTO	2022	Periodo desde	1/1	a 31/12
-----------------------	-------------	------	---------------	-----	---------

Existencia anterior al periodo	1.073.165,84
<b><u>INGRESOS</u></b>	
De Presupuesto.	6.490.656,25
Por operaciones no Presup.	1.430.733,15
Por Reintegros de Pago.	0,00
De Recursos de Otros Entes.	0,00
Por Movimientos Internos.	740.000,00
De Operaciones Comerciales	0,00
<b>TOTAL INGRESOS</b>	<b>8.661.389,40</b>
Suman Existencias + Ingresos	9.734.555,24
<b><u>PAGOS</u></b>	
De Presupuesto.	8.193.817,47
Por operaciones no Presup.	619.209,03
Por Devolución de Ingresos.	23.750,42
De Recursos de Otros Entes.	0,00
Por Movimientos Internos	740.000,00
De Operaciones Comerciales	0,00
Por diferencias de redondeo del Euro	0,00
<b>TOTAL PAGOS</b>	<b>9.576.776,92</b>
Existencias a fin del periodo	157.778,32

CSV : GEN-ccd3-7d01-33e8-b355-35f7-2d9a-0729-f802

DIRECCIÓN DE VALIDACIÓN : <https://portafirmas.redsara.es/pf/valida>

FIRMANTE(1) : LLORENÇ CARRIO CRESPI | FECHA : 21/02/2023 13:23 | Sin acción específica

FIRMANTE(2) : JUAN CAÑELLAS VICH | FECHA : 22/02/2023 11:03 | Sin acción específica

FIRMANTE(3) : MARIA ANTONIA ORELL VICENS | FECHA : 22/02/2023 11:22 | Sin acción específica



<b>ACTA DE ARQUEO</b>	PRESUPUESTO	2022	Periodo desde	1/1	a 31/12
-----------------------	-------------	------	---------------	-----	---------

ORD.	Descripción del Ordinal Nº Cuenta	SALDO INICIAL	ANTERIOR		PERIODO			EXISTENCIAS
			INGRESOS	PAGOS	E. INICIAL	INGRESOS	PAGOS	
001	CAIXA METAL.LIC 0000000000							
101	CAIXA D'ESTALVIS DE B ES-54-21008634240200002679							
207	URBANA COLON-CORT ES-94-21000011880201595816	1.058.168,63			1.058.168,63	7.285.269,46	8.197.174,16	146.263,93
213	CAIXA D'ESTALVIS DE B ES-05-21008634230200003125	14.997,21			14.997,21	760.053,71	763.536,53	11.514,39
801	CC BESTRETA CAIXA F ES-94-21000011860201677491					8.846,04	8.846,04	
901	OPERACIONS FORMALI							
	Totales . . . . .	1.073.165,84			1.073.165,84	8.054.169,21	8.969.556,73	157.778,32

<b>EI/LA PRESIDENT/A</b>	<b>L'INTERVENTOR</b>	<b>EL TRESORER</b>
--------------------------	----------------------	--------------------

Código seguro de Verificación : GEN-ccd3-7d01-33e8-b355-35f7-2d9a-0729-f802 | Puede verificar la integridad de este documento en la siguiente dirección : https://portafirmas.redsara.es/pf/valida

CSV : GEN-ccd3-7d01-33e8-b355-35f7-2d9a-0729-f802

DIRECCIÓN DE VALIDACIÓN : https://portafirmas.redsara.es/pf/valida

FIRMANTE(1) : LLORENÇ CARRIO CRESPI | FECHA : 21/02/2023 13:23 | Sin acción específica

FIRMANTE(2) : JUAN CAÑELLAS VICH | FECHA : 22/02/2023 11:03 | Sin acción específica

FIRMANTE(3) : MARIA ANTONIA ORELL VICENS | FECHA : 22/02/2023 11:22 | Sin acción específica



<b>ACTA DE ARQUEO</b>	PRESUPUESTO	2022	Periodo desde	1/1	a 31/12
-----------------------	-------------	------	---------------	-----	---------

<b>ESTADO DEMOSTRATIVO DEL ACTA DE ARQUEO</b>
---

<b>INGRESOS</b>	<b>INGRESOS BRUTOS</b>	<b>AJUSTES</b>	<b>INGRESOS LIQUIDOS</b>
Existencia anterior al periodo	1.073.165,84		1.073.165,84
De Presupuesto de Ingresos, directos en Tesorería	6.489.406,25		6.489.406,25
Descontados en Pagos de Pto. Gastos	1.250,00	-1.250,00	0,00
Descontados en Pagos No Presupuestarios	0,00	0,00	0,00
Descontados en Pagos por Dev. Ingresos	0,00	0,00	0,00
Descontados en Pagos de Recursos Otros Entes	0,00	0,00	0,00
Aplicaciones Definitivas de Ingresos Presupuestarios	0,00	0,00	0,00
De Operaciones No Presupuestarias, directos en Tesorería	824.762,96		824.762,96
Descontados en Pagos de Pto. Gastos	605.970,19	-605.970,19	0,00
Descontados en Pagos No Presupuestarios	0,00	0,00	0,00
Descontados en Pagos por Dev. Ingresos	0,00	0,00	0,00
Descontados en Pagos de Recursos Otros Entes	0,00	0,00	0,00
Ingresos de IVA Repercutido Deducible	0,00		0,00
Aplicaciones Provisionales de Ingresos	0,00		0,00
Aplicaciones Definitivas de Ingresos No Presupuestarios	0,00	0,00	0,00
Aplicaciones Definitivas de IVA Repercutido Deducible	0,00	0,00	0,00
Por Reintegros de Pagos, directos en Tesorería	0,00		0,00
Descontados en Pagos a Reintegros de Gastos	0,00	0,00	0,00
Aplicaciones Definitivas a Reintegros de Gastos	0,00	0,00	0,00
De Recursos de Otros Entes Públicos, directos en Tesorería	0,00	0,00	0,00
Aplicaciones Definitivas de Recursos de Otros Entes	0,00	0,00	0,00
Por Movimientos Internos de Tesorería	740.000,00		740.000,00
De Operaciones Comerciales	0,00		0,00
	Descuentos en Reintegros	0,00	0,00
<b>TOTAL INGRESOS</b>	<b>8.661.389,40</b>	<b>-607.220,19</b>	<b>8.054.169,21</b>
<b>Suman Existencias más INGRESOS</b>	<b>9.734.555,24</b>		<b>9.127.335,05</b>

CSV : GEN-ccd3-7d01-33e8-b355-35f7-2d9a-0729-f802

DIRECCIÓN DE VALIDACIÓN : <https://portafirmas.redsara.es/pf/valida>

FIRMANTE(1) : LLORENÇ CARRIO CRESPI | FECHA : 21/02/2023 13:23 | Sin acción específica

FIRMANTE(2) : JUAN CAÑELLAS VICH | FECHA : 22/02/2023 11:03 | Sin acción específica

FIRMANTE(3) : MARIA ANTONIA ORELL VICENS | FECHA : 22/02/2023 11:22 | Sin acción específica



<b>ACTA DE ARQUEO</b>	PRESUPUESTO	2022	Periodo desde	1/1	a 31/12
-----------------------	-------------	------	---------------	-----	---------

<b>ESTADO DEMOSTRATIVO DEL ACTA DE ARQUEO</b>
---

**PAGOS**

	PAGOS BRUTOS	AJUSTES	PAGOS LIQUIDOS
De Presupuesto, directos de Tesorería	8.193.817,47		8.193.817,47
De Operaciones No Presupuestarias, directos en Tesorería	619.209,03		619.209,03
Pagos de IVA Soportado Deducible en Gastos	0,00		0,00
Pagos de IVA Soportado en Oper. No Presupuestarias	0,00		0,00
Pagos de IVA Soportado en Dev. de Ingresos	0,00		0,00
Por descuentos No Presupuestarios en Reintegros de Gastos	0,00		0,00
Por descuentos No Presupuestarios en Reintegros de R.O.E.	0,00		0,00
Por Aplicaciones Definitivas de Ingresos	0,00	0,00	0,00
Por Devolución de Ingresos, directos de Tesorería	23.750,42		23.750,42
Descontados en Reintegros de Pagos de Pto. de Gastos	0,00	0,00	0,00
Descontados en Reintegros de Pagos de Recursos Otros Entes	0,00	0,00	0,00
De Recursos de Otros Entes Públicos	0,00		0,00
Por Movimientos Internos de Tesorería	740.000,00		740.000,00
De Operaciones Comerciales	0,00		0,00
	Descuentos en Pagos	-607.220,19	-607.220,19
<b>TOTAL PAGOS</b>	<b>9.576.776,92</b>	<b>-607.220,19</b>	<b>8.969.556,73</b>
Existencias a fin del periodo	157.778,32		157.778,32

CSV : GEN-ccd3-7d01-33e8-b355-35f7-2d9a-0729-f802

DIRECCIÓN DE VALIDACIÓN : <https://portafirmas.redsara.es/pf/valida>

FIRMANTE(1) : LLORENÇ CARRIO CRESPI | FECHA : 21/02/2023 13:23 | Sin acción específica

FIRMANTE(2) : JUAN CAÑELLAS VICH | FECHA : 22/02/2023 11:03 | Sin acción específica

FIRMANTE(3) : MARIA ANTONIA ORELL VICENS | FECHA : 22/02/2023 11:22 | Sin acción específica



CaixaBank, S.A., inscrita con el número 2100 en el Registro de Entidades Financieras del Banco de España, con número de identificación fiscal A-08663619 y domiciliada en carrer Pintor Sorolla, 2-4, de València.

**CERTIFICA**

Que la cuenta número 2100-0011-88-0201595816 es titularidad de Patronato Municipal De Guarderías Infantiles con CIF P5704002D.

Que en fecha 31/12/2022 el saldo del mencionado depósito es de 146.263,93 EUR.

Identificadores internacionales:

BIC/Código SWIFT: CAIXESBBXXX

IBAN: ES94-2100-0011-8802-0159-5816

Y para que así conste y surta efecto ante quien proceda, expide la presente certificación en PALMA a 24/05/2023.

CAIXABANK, S.A.  
08634, CENTRE INSTITUCIONS BALEARNS

**CAIXABANK SA** Firmado digitalmente  
por CAIXABANK SA  
Fecha: 2023.05.24  
17:38:47 +02'00'

CaixaBank, S.A. Carrer Pintor Sorolla, 2-4, 46002-València, NIF A08663619  
Inscrita en el Registro Mercantil de Valencia, tomo 10370, folio 1, hoja número V-178351, inscripción 2ª



CaixaBank, S.A., inscrita con el número 2100 en el Registro de Entidades Financieras del Banco de España, con número de identificación fiscal A-08663619 y domiciliada en carrer Pintor Sorolla, 2-4, de València.

**CERTIFICA**

Que la cuenta número 2100-8634-23-0200003125 es titularidad de Patronato Municipal De Guarderías Infantiles con CIF P5704002D.

Que en fecha 31/12/2022 el saldo del mencionado depósito es de 11.514,39 EUR.

Identificadores internacionales:

BIC/Código SWIFT: CAIXESBBXXX

IBAN: ES05-2100-8634-2302-0000-3125

Y para que así conste y surta efecto ante quien proceda, expide la presente certificación en PALMA a 24/05/2023.

CAIXABANK, S.A.

08634, CENTRE INSTITUCIONS BALEARIS

**CAIXABAN  
K SA**

Firmado digitalmente  
por CAIXABANK SA  
Fecha: 2023.05.24  
17:39:27 +02'00'

## Conciliacions Bancàries PATRONAT MUNICIPAL D'ESCOLES D'INFANTS

Data Conciliació: 31-dic.-22  
 Entitat Financera: LA CAIXA  
 N° de Compte: ES-94-21000011880201595816  
 Codi Ordinal: 207  
 Tipus de compte:  
 Habilitat: FRANCISCA NIELL

### Saldo segons extracte Entitat Bancària

146.263,93

#### + Abonaments a Comptabilitat no reflectits a l'Extracte Bancari 0,00

Fecha apunte	Concepto	Importe	Data Conciliació
		0,00	

#### - Càrrecs a Comptabilitat no reflectits a l'Extracte Bancari 0,00

Fecha apunte	Concepto	Importe	Data Conciliació
		0,00	

#### + Càrrecs a l'Extracte Bancari no reflectits a la Comptabilitat 0,00

Fecha apunte	Concepto	Importe	Data Conciliació
		0,00	

#### - Abonaments a l'Extracte Bancari no reflectits a la Comptabilitat 0,00

Fecha apunte	Concepto	Importe	Data Conciliació
		0,00	
	pendent de la darrera conciliació	0,00	

### Saldo segons comptabilitat Corporació

146.263,93

Signat pel Tècnic responsable

Data

VERONICA ARTETA ARRUE

31.12.2022

CSV : GEN-dbb2-d7dc-957e-70e2-948e-9f55-d614-a93e

DIRECCIÓN DE VALIDACIÓN : <https://portafirmas.redsara.es/pf/valida>

FIRMANTE(1) : VERONICA ARTETA ARRUE | FECHA : 21/02/2023 11:21 | Sin acción específica



## Conciliacions Bancàries ORDINAL 213 (INGRESSOS) PMEI

Data Conciliació: 31-dic.-22  
Entitat Financera: CAIXABANC  
Nº de Compte: ES05 2100 8634 2302 0000 3125  
Codi Ordinal: 213  
Tipus de compte: INGRESSOS  
Habilitat: BÀRBARA FIOR VAQUER

**Saldo segons extracte Entitat Bancària** **11.514,39**

**+ Abonaments a Comptabilitat no reflectits a l'Extracte Bancari** **0,00**

Fecha apunte	Concepto	Importe	Data Conciliació
		0,00	

**- Càrrecs a Comptabilitat no reflectits a l'Extracte Bancari** **0,00**

Fecha apunte	Concepto	Importe	Data Conciliació
		0,00	

**+ Càrrecs a l'Extracte Bancari no reflectits a la Comptabilitat** **0,00**

Fecha apunte	Concepto	Importe	Data Conciliació
		0,00	

**- Abonaments a l'Extracte Bancari no reflectits a la Comptabilitat** **0,00**

Fecha apunte	Concepto	Importe	Data Conciliació
		0,00	

**Saldo segons comptabilitat Corporació** **11.514,39**

Signat pel Tècnic responsable

Data

VERONICA ARTETA

31.12.2022

CSV : GEN-838c-b0af-73d2-52eb-25ec-890b-6990-527f

DIRECCIÓN DE VALIDACIÓN : <https://portafirmas.redsara.es/pf/valida>

FIRMANTE(1) : VERONICA ARTETA ARRUE | FECHA : 08/02/2023 11:23 | Sin acción específica



# **PATRONAT MUNICIPAL D'ESCOLETES D'INFANTS**

## **MEMÒRIA D'ACTIVITATS 2022**

## ÍNDEX

### **EXERCICI 2022 – CURS 21/22**

- 1- DADES GENERALS D'INFRAESTRUCTURA I EXPLOTACIÓ.
- 2- EL CONSELL RECTOR DEL PATRONAT.
- 3- EL SERVEI D'ESTIU A LES ESCOLES DEL PATRONAT.
- 4- PLANTILLA DE PERSONAL.
- 5- REGISTRE MUNICIPAL I BO ESCOLAR.
- 6- EL TREBALL SOCIAL A LES ESCOLES.
- 7- FORMACIÓ PERMANENT A LES ESCOLES DEL PATRONAT.
- 8- PRÀCTIQUES A LES ESCOLES DEL PATRONAT.
- 9- OBRES DE MILLORA REALITZADES A LES ESCOLES.
- 10- GRAU DE COMPLIMENT DELS OBJECTIUS PRESSUPOSTARIS

## **1- DADES GENERALS D'INFRASTRUCTURA I EXPLOTACIÓ: ORIGEN I FINALITAT PRINCIPAL**

El Patronat Municipal d'Escoles d'Infants (PMEI) és un organisme autònom de l'Ajuntament de Palma (adscribit a la Regidoria d'Educació).

El seu objectiu bàsic és l'educació de les nines i els nins de la ciutat de Palma durant la seva primera infància, garantint el compliment de les finalitats psicopedagògiques, socials i sanitàries que l'escolarització de l'Infant requereixi, a partir de les pautes marcades per les institucions pedagògiques de referència.

Durant els més de 40 anys de funcionament, el PMEI ha ampliat els seus serveis per a millorar la quantitat de l'oferta educativa de la ciutat i avui Palma compta amb una xarxa de 12 centres públics, 11 de titularitat municipal i 1 de la Conselleria d'Educació, que ofereixen el cicle educatiu de 0 a 3 anys. Actualment el Patronat treballa en la creació de noves places respectant l'equilibri territorial.

Totes les escoles infantils del Patronat estan autoritzades i inscrites a la Xarxa d'Escoles Infantils Públiques de les Illes Balears; d'aquesta manera, a nivell normatiu, es regeixen pel Decret 23/2020 i per les Instruccions per a l'organització i el funcionament dels centres d'educació infantil de titularitat pública.

### **LÍNEA EDUCATIVA**

Els trets característics generals que ajuden a configurar la línia educativa de les escoles del PMEI són:

**Educació, inclusió i prevenció;** són les principals funcions de les escoles del PMEI.

Des dels seus inicis, les escoles infantils del Patronat s'han plantejat com a serveis educatius que vetllen pel creixement personal harmònic i que reconeixen, valoren i atenen la diversitat de la població que integra el terme municipal de Palma. Per aquesta raó, es procura una escolarització primerenca de qualitat que s'adapti al desenvolupament global i a les característiques dels infants, i també al seu entorn familiar, i que alhora contribueixi a la igualtat d'oportunitats, facilitant l'accés i la participació de totes i tots els alumnes com a protagonistes dels processos d'ensenyament-aprenentatge.

Així, la imatge d'infant en la qual es fonamenta la línia educativa del Patronat és la d'infant capaç i competent, recordant les paraules de Loris Malaguzzi: una educació que allibera l'energia i les capacitats de la infància. Per això és necessari treballar a partir de la subtilesa d'un model que, alhora que ofereix l'oportunitat que els infants prenguin la responsabilitat de les seves iniciatives per a descobrir el món que els envolta (Hoyuelos, 2012), pretén satisfer els seus drets tot respectant els ritmes individuals de cadascun per a afavorir el seu desenvolupament.

Encara que l'escolarització als 0-3 anys no és obligatòria, des del PMEI s'han anat configurant i organitzant diversos recursos per a fomentar el dret a l'educació d'aquesta franja d'edat:

#### Diversitats de places

Per a afavorir una escolarització equilibrada, juntament amb una intervenció educativa ajustada, el PMEI ofereix les següents places, amb les corresponents llistes d'espera: places amb quota ordinària (QO); places amb quota reduïda (QR); places per a infants amb necessitats educatives especials (NEE).

#### Inclusió a les escoles d'infants

Amb l'objecte de possibilitar una educació inclusiva a tot l'alumnat, el PMEI ofereix determinats suports i atencions educatives específiques – durant un període d'escolarització o durant tota l'escolarització– als infants que requereixen una intervenció educativa que transcendeix l'atenció ordinària perquè presenten necessitats educatives especials derivades d'una discapacitat, de trastorns greus de conducta, emocionals o generalitzats de desenvolupament (Decret 39/2011, de 29 d'abril, pel qual es regula l'atenció a la diversitat i l'orientació educativa als centres no universitaris sostinguts amb fons públics –BOIB núm. 67, de 05/05/2011–).

Per a desenvolupar aquest programa el PMEI disposa dels següents recursos: reserva d'una plaça per aula per a infants amb necessitats educatives especials; una persona amb titulació de mestra especialista en Pedagogia Terapèutica, o el seu equivalent, a cada escola; possibilitat d'assignar professionals amb perfil de tècnic d'educació infantil per a donar suport als infants que, d'acord amb el criteri de l'Equip d'Orientació Educativa i Psicopedagògica d'Atenció Primerenca (EAP-Conselleria d'Educació) ho requereixen; la intervenció de l'EAP, que participa als centres educatius del PMEI mitjançant l'equip d'orientadors educatius, mestres de suport especialistes en audició i llenguatge, mestres de suport especialistes en pedagogia terapèutica i professors tècnics especialistes en treball sociofamiliar.

#### Treball social a les escoles infantils

El PMEI compta amb un Equip Tècnic Sociofamiliar, que es coordina amb els equips educatius dels centres. Els objectius principals d'aquest servei són:

- Atendre les famílies amb necessitats vinculades a l'escolarització dels seus infants de 0 a 3 anys.
- Treballar amb les famílies les situacions, pròpies de la primera infància, que puguin sorgir durant el període d'escolarització i requereixen d'un acompanyament professional.

- Detectar i identificar situacions de risc realitzant intervencions sociofamiliars per tal d'afavorir respostes preventives i de protecció a la infància.
- Facilitar l'accés de les famílies als diferents serveis i recursos existents a l'àmbit de la primera infància.

Gestionar les places amb quota reduïda mitjançant la coordinació amb els diferents serveis d'atenció social de la ciutat de Palma, per a les famílies en situació de vulnerabilitat social.

#### Ensenyament en català

A les escoles del PMEI la utilització de la llengua vehicular catalana es fa d'acord amb el Decret de la Conselleria d'Educació, de requisits mínims dels centres de primer cicle d'educació infantil.

**Període d'acollida i adaptació;** enfocat des de la informació, l'acompanyament i el suport afectiu.

L'inici a l'escola infantil suposa un canvi important en la vida de l'infant i en la vida familiar. A les escoles del Patronat, aquesta experiència s'enfoca des de la informació, l'acompanyament i el suport afectiu. Aquest procés s'inicia amb l'acollida de la família al centre i preveu respectar el temps que en cada cas es requereixi perquè, en el fons, aquest canvi no és tant de rutina, d'espai, etc., sinó que implica una evolució, un creixement personal de cadascuna de les persones implicades: infant, família i equip educatiu.

En aquest sentit, els objectius principals que es marquen els equips educatius quan un infant comença a l'escola són: conèixer l'infant i la família, afavorir la continuació entre la vida familiar i escolar, facilitar –sempre des del respecte– la creació de nous vincles amb els infants i ajudar que les famílies i els infants es familiaritzin amb l'entorn i la dinàmica de l'aula.

**Alimentació saludable i de proximitat;** amb servei de cuina pròpia, motor de benestar, aprenentatge i sostenibilitat.

Des dels seus inicis el Patronat fa realitat l'objectiu de tenir un servei de cuina pròpia a cadascuna de les escoles, dotat amb personal qualificat.

Actualment, a través del Projecte Escudella, cada escola compta amb un servei de menjador integrat com un moment educatiu més de la jornada, amb menús elaborats diàriament pel personal de cuina i supervisats per especialistes en alimentació infantil i ecològica. D'aquesta manera s'assegura l'elaboració de menús més equilibrats i variats, amb productes de proximitat, frescs, de temporada i ecològics (sempre que sigui possible), i al mateix temps es valora la cuina com a motor d'aprenentatge.



Així, es tracta d'un projecte transversal i pretén que a les escoles d'infants es cuini i es mengi de manera més saludable i sostenible, alhora que s'estableixen relacions positives i enriquidores envers el moment d'alimentació.

**Innovació i millora;** per a assegurar la qualitat en la tasca educativa, vetllant pel benestar integral de l'infant.

Amb l'objectiu de continuar treballant pel benestar integral dels infants, actualment el PMEI està involucrat en diversos projectes de millora.

Així, per exemple, pel que fa a la *millora de l'espai-ambient i l'entorn natural com a element educatiu*, aquest curs 2021-22 s'estan realitzant intervencions a diversos patis de les escoles del PMEI (equipament, sembra de vegetació, renovació de materials, creació de noves zones d'ombra, etc) de manera que es continuï avançant en l'enriquiment i renaturalització d'aquests contextos d'aprenentatge.

Un nou projecte que s'ha engegat aquest curs és el de sensibilització musical *BAM! Viure i crear amb música l'escola d'infants*. Es tracta d'una col·laboració entre el PMEI i l'Escola Municipal de Música (EMMP) per tal millorar l'enfocament d'aquesta àrea i ha suposat el desenvolupament de dues sessions musicals per grup d'edat de cada escola del PMEI, plantejades seguint la Music Learning Theory d'Edwin Gordon. A partir d'aquesta primera fase de prova es valora la futura implementació d'aquesta metodologia a les escoles d'infants.

**Formació permanent del personal;** base per a la consolidació d'un projecte educatiu comú que es fonamenta en els processos d'innovació i millora.

El PMEI opta per la formació permanent com a base per a la consolidació d'un projecte educatiu comú que es fonamenta en els processos d'innovació i millora.

Així, durant els darrers anys el personal que treballa a les escoles del Patronat ha pogut participar en múltiples accions formatives comunes i vinculades als seus interessos i necessitats. Aquest darrer curs, la formació s'ha centrat especialment en *l'Observació i documentació dels processos individuals dels infants* i possiblement tenguí continuïtat el curs vinent.

A més, les escoles infantils del PMEI s'ofereixen com a centres de pràctiques per a l'alumnat que cursa estudis del Cicle Formatiu de Grau Superior d'Educació Infantil o estudis universitaris de Grau d'Educació Infantil, com una clara opció per la formació inicial d'aquests perfils professionals.

(Segons dades del mes de gener del 2022, com a referència del curs 21-22)

Curs 21/22	CAPACITAT	NÚM. AULES	INFANTS NESE	QUOTA 13,70	QUOTA 34,50	QUOTA 52	QUOTA 78	QUOTA 110,30	QUOTA 163,30	QUOTA 213,30	QUOTA 268,30	QUOTA 320,30
El Son Roca	91	8	6	13	3	4	32	10	14	6	2	7
El S'Arenal	71	8	0	22	0	0	17	19	3	5	0	5
El Santa Catalina	84	8	8	13	2	1	30	12	8	6	7	5
El Ciutat Antiga	108	10	12	13	5	2	48	21	8	2	4	5
El Santa Creu	60	6	3	4	0	0	25	14	10	2	3	2
El Maria Mut	48	4	0	8	6	4	17	6	4	2	0	1
El Can Alonso	36	3	1	7	3	1	8	4	5	2	0	6
El Son Fuster	50	5	4	9	0	1	13	9	11	3	3	1
El Son Ferriol	66	6	2	2	0	1	18	15	7	6	9	8
El El Molinar	94	8	6	13	0	2	31	20	10	7	3	8
El Son Espanyolet	67	6	5	8	0	0	23	13	15	2	2	4
<b>Total curs 21/22</b>	<b>775</b>			<b>112</b>	<b>19</b>	<b>16</b>	<b>262</b>	<b>143</b>	<b>95</b>	<b>43</b>	<b>33</b>	<b>52</b>

## **2. EL CONSELL RECTOR DEL PATRONAT:**

- President: Llorenç Carrió Crespi
- Vicepresident: Sr. Sebastià Mascaro Cabrer
- Secretari: Esther Rotger Sureda
- Interventor: Juan Cañellas Vich
- Interventor delegat: Joan Obrador Esteva
- Vocals : Elena Navarro Duch, regidora àrea delegada de Turisme, Sanitat i Consum  
Maria de las Mercedes Celeste Palmero, Grup Municipal PP  
Sergio Rodriguez Farré, Grup Municipal VOX-ACTUA PALMA  
Alejandro Escriche Cots, Grup Municipal Cs  
Jordi Vilà Albareda, Grup Municipal UNIDES PODEM  
Maria Magdalena Collinge, representant de la Conselleria  
d'Educació  
Teresa Pousibet, representant Comitè Empresa del PMEI

### **Vocals amb veu i sense vot**

- Representant de FAPA Mallorca  
Representat UIB  
Representant de la Plataforma 0-3  
Representant AMIPA

Durant l'any 2022 el Consell Rector es va reunir en 10 ocasions: 7 ordinàries i 3 extraordinàries.

### **21/02/2022 Ordinari**

1. Aprovar l'acta núm. 11/2021 de dia 20 de desembre de 2021.
2. Aprovar elevar a la Junta de Govern l'aprovació del projecte basic i d'execució de reforma i ampliació del local destinat a nova escola municipal.
3. Aprovar la baixa d'alguns infants .
4. Donar compte de les Resolucions de gerent i president de la 20210000230 a la 2021000262 i de la 20220000001 a la 20220000025.
5. Precs i preguntes.

### **7/04/2022 Extraordinari**

1. Aprovar l'acta núm. 1/2022 de dia 21 de febrer de 2022.
2. Aprovar la proposta de la Liquidació i Romanent de Tresoreria del Pressupost del Patronat Municipal d'Escoles d'Infants corresponent a l'exercici 2021.
3. Aprovar la baixa d'un infant matriculat a l'Escola d'Infants de Santa Creu.
4. Aprovar l'Inventari de Bens del Patronat Municipal d'Escoles d'Infants referida al període compres entre l'1 de gener al 31 de desembre de l'exercici 2021.
5. Donar compte de les Resolucions de gerent i president de la 20220000026 a la 20220000041.

### **13/04/2022 Extraordinari**

- 1.-Aprovar la proposta d'acord d' elevar a Ple l'aprovació del Pla de creació de places 0 – 3 anys a Palma.*

### **16/05/2022 Ordinari**

1. Aprovar l'acta núm. 2/2022 de dia 7 d'abril de 2022.
2. Aprovar la modificació de l'acord pres en data de 22 de desembre de 2021 referit a l'Oferta Pública d'Ocupació per a l'any 2019 i 2021.
3. Aprovar la denegació d'un nou termini d'execució a l'entitat EUPRAXIA CAR S.L., amb CIF B09594086 per a l'expedient núm. COS02-2021
4. Aprovar la subscripció del Conveni de col·laboració entre l'Ajuntament de Palma i el Patronat Municipal d'Escoles d'Infants per a dur a terme una licitació conjunta, , d'un contracte de serveis per a la prevenció i control de la legionel·losi.
5. Donar compte de les Resolucions de gerent i president de la 20220000042 a la 20220000063
6. Informar del Servei d'estiu..
7. Precs i preguntes.

### **24/05/2022 Extraordinari**

1. Aprovar la urgència de la convocatòria.
2. Elevar a la Junta de Govern l'autorització de la despesa per a la contractació de la Gestió del Servei d'Escola Infantil de 0-3 anys de diversos centres del Patronat Municipal d'Escoles d'Infants de Palma

### **20/06/2022 Ordinari**

1. Aprovar les actes: núm. 3/2022 de dia 13 d'abril, núm. 4/2022 de dia 16 de maig i núm. 5/2022 de dia 24 de maig de 2022.
2. Aprovar i elevar a Junta de Govern la convocatòria pública de subvencions municipals per a l'escolarització d'infants pel curs 2022/2023.
3. Nomenar els membres del Comitè d'experts per a la valoració del projecte del contracte de gestió del servei d'escola infantil de 0-3 anys de diversos centres del Patronat Municipal d'Escoles d'Infants de Palma.
4. Donar compte de les Resolucions de gerent i president de la 20220000064 a la 20220000080.
5. Precs i preguntes.

### **21/07/2021 Ordinari**

1. Aprovar l'acta núm. 6/2022 de dia 20 de juny de 2022.
2. Aprovar i elevar a la Junta de Govern la modificació de la Relació de Llocs de Treball i la plantilla orgànica del personal del Patronat Municipal d'Escoles d'Infants
3. Aprovar i elevar a Junta de Govern els projectes bàsics i d'execució de les obres de manteniment i millora de diverses escoles.
4. Aprovar i elevar a Junta de Govern la proposta definitiva de concessió i denegació de les sol·licituds d'incorporació tardana de subvencions municipals per a l'escolarització d'infants pel curs 2022/2023.
5. Aprovar el Conveni de col·laboració entre la Conselleria d'Educació i Formació Professional i el Patronat Municipal d'Escoles d'Infants de Palma pel qual s'encomana la gestió d'alguns aspectes de l'escola infantil pública de primer cicle Verge de la Salut, de Palma.
6. Donar compte de les Resolucions de gerent i president de la 20220000081 a la 20220000096.
7. Informacions de Presidència relatives a la cessió d'ús de les escoles de Santa Catalina i Ciutat Antiga.
8. Precs i preguntes.

### **17/10/2022 Ordinari**

1. Aprovar l'acta: núm. 7/2022 de dia 21 de juliol de 2022.
2. Aprovar el projecte de comptes anuals del Patronat Municipal d'Escoles d'Infants de l'any 2021 per a la seva incorporació al Compte General.
3. Aprovar i elevar a Junta de Govern els projectes bàsics i d'execució de les obres de manteniment i millora de diverses escoles.
4. Aprovar i elevar a Junta de Govern la subscripció d'un Acord entre el Patronat Municipal d'Escoles d'Infants i la Fundació "Hogares infantiles del niño Jesús" de la cessió d'ús per a dues escoles.
5. Aprovar i elevar a Junta de Govern l'autorització de la despesa per a la contractació de la compra de un bé immoble al barri de Pere Garau destinat a Escola d'infants al municipi de Palma.
6. Donar compte de les Resolucions de gerent i president de la 20220000097 a la 202200000171.
7. Precs i preguntes.

#### **14/11/2022 Extraordinari**

1. Aprovació de la proposta d'avantprojecte de pressupost i de la plantilla orgànica del Patronat Municipal d'Escoles d'Infants de Palma per a l'exercici 2023.
2. Aprovar la no disponibilitat de crèdits de l'organisme autònom del Patronat Municipal d'Escoles d'Infants per l'exercici 2022
3. Aprovar elevar al Ple la proposta d'acord del reconeixement extrajudicial dels crèdits per import total de 17.410,86 euros a favor de l'entitat: ESTUDI 6 GESTIÓ SOCIOEDUCATIVA SL.
4. Aprovar elevar a Junta de Govern la proposta d'acord de la modificació de la oferta d'ocupació pública del Patronat Municipal d'Escoles d'Infants de l'any 2020.
5. Donar compte de les Resolucions de gerent i president de la núm. 20220000171 a la núm. 202200000198.

#### **19/12/2022 Ordinari**

1. Aprovar l'acta núm. 8/2022 de dia 17 d'octubre de 2022.

2. Elevar a la Junta de Govern de l'Ajuntament de Palma l'autorització i disposició de la despesa de l'arrendament del local ubicat al C/ Reina Maria Cristina
3. Aprovar l'acord d'imposició de penalitats per demora en l'execució del contracte de subministrament de dos vehicles.
4. Aprovar elevar a la Junta de Govern l'increment salarial de les retribucions bàsiques i complementaries del personal del PMEI amb efectes de dia 1 de gener de 2022.
5. Donar compte de les Resolucions de gerent i president de la núm. 2022000199 a la núm. 2022000222.

### **3.- EL SERVEI D'ESTIU 2022 A LES ESCOLES DEL PATRONAT (del 18 de juliol al 31 d'agost):**

Es tracta d'un servei extraordinari que s'activa durant els mesos d'estiu en algunes escoles d'infants del PMEI per ajudar a conciliar la vida familiar i laboral durant la segona quinzena de juliol i tot el mes d'agost.

El servei d'estiu el 2022 s'ha ofert a les escoles d'infants de **Ciutat Antiga (124 places)** i de **Son Espanyolet (74 places)**.

En el cas de famílies d'infants que varen assistir al servei d'estiu a una escola diferent a la què estaven matriculats durant el curs, previ a l'inici del servei d'estiu es varen realitzar les següents entrevistes seguint el calendari indicat:

1. Al centre on està matriculat l'infant durant el curs: *trobada* entre família i tutora per a la recollida d'informació pel servei d'estiu. S'emplena el Document de Coordinació (*veure document annex*). *Del 20 al 30 de juny*.
2. Al nou centre: *entrevista d'acollida* de la família i l'infant amb el referent que tendran durant el servei d'estiu. Es recollirà el Document de Coordinació emplenat a l'anterior entrevista (adjuntant fotocòpia de la targeta sanitària). *De l'1 al 8 de juliol*. Durant aquest període les treballadores socials també es coordinaran amb els referents d'estiu, si escau.
3. INICI al nou centre: l'inici es farà de manera progressiva tal i com s'acordi a l'entrevista d'acollida.

El servei d'estiu s'ha duit a terme del 18 de juliol al 31 d'agost a les escoles de Son Espanyolet i de Ciutat Antiga. Aquests dos centres han acollit a infants matriculats a les escoles infantils del PMEI, que han justificat que ambdós progenitors treballen durant aquest temps de l'estiu, amb l'objectiu principal de vetllar pel desenvolupament emocional i el benestar dels infants, oferint un clima de confiança amb les famílies.

A Son Espanyolet s'han obert les 6 aules que té l'escola i s'han matriculat un total de 88 infants, alguns d'ells només per quinzenes. El mes de juliol s'ha acollit un total de 71 infants i el mes d'agost 79 infants, distribuïts com es mostra a continuació,

	JULIOL		AGOST	
	Núm. aules	Núm. infants	Núm. aules	Núm. infants
Aules 0-1 anys	2	13	2	15
Aules 1-2 anys	2	22	2	24
Aules 2-3 anys	2	36	2	40
<b>TOTALS</b>	<b>6</b>	<b>71</b>	<b>6</b>	<b>79</b>

A Ciutat Antiga s'han obert les 10 aules que té l'escola i s'han matriculat un total de 135 infants, alguns d'ells només per quinzenes. El mes de juliol s'ha acollit un total de 120 infants i el mes d'agost 128 infants, distribuïts com es mostra a continuació,

	JULIOL		AGOST	
	Núm. aules	Núm. infants	Núm. aules	Núm. infants
Aules 0-1 anys	2	14	2	16
Aules 1-2 anys	4	45	4	50
Aules 2-3 anys	4	61	4	62
<b>TOTALS</b>	<b>10</b>	<b>120</b>	<b>10</b>	<b>128</b>

Això suposa un total de 16 aules obertes, amb 191 infants a la segona quinzena de juliol i 207 infants el mes d'agost.



## OBJECTIUS PEDAGÒGICS I PROGRAMACIÓ EDUCATIVA DEL SERVEI

Els objectius pedagògics generals plantejats pel servei d'estiu són els següents,

- Oferir als infants que no poden gaudir de vacances opcions diferents de joc i un ambient relaxat i lúdic.
- Continuar amb el reforç dels hàbits d'autonomia dels infants, mitjançant les rutines diàries.
- Estimulació global de les capacitats sensorials.

La programació recull propostes molt lúdiques i relacionades amb l'estiu perquè els infants puguin gaudir d'aquesta època de l'any.

- **TALLERS MUSICALS:** cançons i jocs (cançons de rotllana, balls i ritmes, cançoners infantil, joc amb diferents instruments musicals...).
- **TALLERS D'ART:** Experimentació amb diferents tècniques: esquitxos, glaçons de gels, pintar amb les mans, amb ceres i guixos...
- **TALLERS D'AIGUA:** amb l'aigua com a element d'aprenentatge (experimentem amb aigua de diferents colors, amb gel, bombolles...). Tres dies a la setmana realitzarem jocs d'aigua amb safates, contenidors i diferents estris per fer transvasaments.
- **JOC DE DESCOBERTA:** la panera dels tresors i el joc heurístic.
- **ESTIMULACIÓ LINGÜÍSTICA:** contes, titelles, petits teatres, ...
- **AMBIENTS DE JOC:** ambients de joc simbòlic perquè els infants puguin accedir a aquests, segons les seves preferències.

Valoració de la programació educativa del servei:

**Activitats generals:** Les propostes lúdiques programades s'han desenvolupat de la forma prevista, els infants han gaudit d'un ambient relaxat i engrescador, ja que l'objectiu fonamental era oferir-los la possibilitat de trencar la rutina i gaudir d'un temps el més semblant possible a un temps de vacances, per això hem plantejat totes les nostres propostes d'acord als desitjos i disposició dels infants. La possibilitat de gaudir d'un ambient fresc i agradós a les aules ha contribuït a que els infants tinguessin un espai per relaxar-se i descansar.

Com sempre els jocs d'aigua han estat molt ben acceptats pels infants que han gaudit molt, hem posat especial cura en el bon ús de l'aigua i la racionalització de la seva utilització, aprofitant per començar a treballar amb els infants la sensibilitat cap aquest be escàs i valuós.

Els jocs d'experiències sensorials han agradat molt als infants i els han proporcionat moments de descoberta i exploració molts divertits igual que el conta contes que sempre resulten engrescadors.

**La cura dels rituals de la vida diària:** El compliment dels rituals de la vida diària ha estat l'eix fonamental de la programació de l'escola d'estiu, l'alternança entre moments d'activitat i descans i el treball dels hàbits bàsics ens ha portat a

triar estratègies que a la vegada que ajudaven als infants a desenvolupar i assolir la seva autonomia també els divertien i entretenien.

**Hàbits d'alimentació:** El treball dels bons hàbits d'alimentació ha estat especialment acurat durant aquest temps i les activitats d'estimulació sensorial al voltant del menjar ens han proporcionat moments molt agradables i divertits. El menú d'aquest servei d'estiu s'ha elaborat en tot moment conforme a les directrius del projecte Escudella i seguint les indicacions del PMEI.

**L'hora del descans:** L'hora del descans contribueix a un major benestar dels infants, sobretot en aquest temps de calor, aquest bon hàbit de descans que s'ha consolidat durant tot el curs escolar, s'ha mantingut en els mateixos horaris de costum. No hi ha hagut cap problema d'acceptació per part dels infants nous que s'han adaptat ràpidament als espais.

**Relació amb les famílies:** Volem deixar constància de la bona disposició i col·laboració de les famílies, el que ha permès mantenir unes relacions cordials i fluides. L'organització de la informació diària i el fet que sempre a les hores d'entrada i sortida es trobaven sempre amb l'educadora que havien estat amb el seu fill durant tot el dia ha facilitat aquesta comunicació i ha ajudat a una ràpida adaptació al nou espai i a les noves educadores dels infants, instaurant-se en poc temps relacions de confiança i col·laboració. Cada dia al moment de la recollida, l'educadora ha informat a la família de tot el relatiu als hàbits i rutines, com ha estat l'infant i el que s'ha fet a l'escola. De la mateixa manera, al moment de l'entrada del matí també s'ha disposat del temps i l'espai per intercanviar informació.

## PREU DEL SERVEI

La quota resultant a pagar per tot el servei, mes o quinzenes ha estat calculada a partir de la quota mensual que s'ha pagat durant tot el curs 21-22, i que ve regulada per l'ordenança municipal vigent publicada en el BOIB núm. 83 de dia 11 de juny de 2013.

## ASSISTÈNCIA AL SERVEI

L'assistència de la majoria dels infants ha estat molt regular, exceptuant les absències per petites malalties pròpies dels infants i de l'estiu. Malgrat això cal destacar les absències no justificades superiors als 3 dies d'alguns infants.

A Son Espanyolet, 5 infants matriculats tot el mes d'agost, només han assistit una quinzena i 1 infant no ha assistit en tot el mes d'agost.

A Ciutat Antiga, 6 infants matriculats tot el mes d'agost, només han assistit una quinzena; 3 infants matriculats tot el mes d'agost no han assistit, 1 ha assistit 1 dia i 1 ha assistit 4 dies; 3 infants matriculats a tot el servei no han assistit.

A continuació recollim els dies de no assistència a l'escola.

## **INCIDÈNCIES**

Durant el servei d'estiu 2022 no s'han registrat incidències.

## **CONCLUSIONS**

Les raons per les que el servei d'estiu s'ha desenvolupat de forma tant profitosa i tranquil·la, són varies: el servei s'ha cobert amb les educadores i personal no docent pròpies i amb les que han cobert les substitucions al llarg del curs i per tant, coneixen el funcionament i l'organització; hem seguit la mateixa organització del curs escolar; la planificació del temps, els espais i els materials han permès un ambient relaxat i agradable. Tots aquests motius han permès que aquest servei s'hagi desenvolupat satisfactòriament pels equips educatius i per les famílies.

#### **4- PLANTILLA DE PERSONAL ANY 2022**

Plantilla orgànica 2022 del Patronat Municipal d'Escoles d'Infants aprovada al Consell Rector de 12 de novembre de 2021, previ acord a l'Ajuntament de Palma en Ple per a la seva aprovació definitiva:

<b>GRUP PROFESSIONAL</b>	<b>TOTAL</b>
Director/a - Gerent	1
Mestres directores	4
Mestre especialitat pedagogia terapèutica	4
Mestres	26
Tècnic superior educació infantil jornada completa	19
Tècnic superior educació infantil jornada 25h	8
Tècnic superior educació infantil jornada 16h	16
Directora educatiu de 1ra infància	1
Tècnic en gestió de projectes	1
Tècnic sociofamiliar	2
Administratiu	5
Cuïnera	5
Mantenidor	2
Netejadora	8
Ajudant de cuina	4
Auxiliar de serveis	1
<b>TOTAL PLANTILLA</b>	<b>107</b>

#### **PERSONAL ADSCRIT 2022**

<b>CATEGORIA</b>	<b>TOTAL</b>
Cap de departament	1
Tècnic d'Administració General	1
Arquitecte tècnic	1

## **5- CONVOCATÒRIA DE SUBVENCIONS BO ESCOLAR. Curs 21-22**

Les bases de la Convocatòria de Subvencions Bo Escolar 2021-2022 varen ser aprovades pel Consell Rector en data 14 juny del 2021, per la Junta de Govern en data 16 de juny del 2021 i publicades al BOIB núm. 83 de dia 24 de juny de 2021.

La quantitat màxima destinada a aquesta convocatòria és de 350.000 € (tres-cents cinquanta mil euros), amb càrrec a l'aplicació pressupostària 00.32690.48910 dels pressuposts del PMEI per als anys 2021 i 2022 d'acord amb la següent taula pressupostària:

Període de l'1 d'agost al 31 de desembre de 2021	134.615,40 €
Període de l'1 de gener al 31 d'agost de 2022	215.384,60 €
<b>TOTAL</b>	<b>350.000,00 €</b>

De l'import assignat al període d'1 de gener a 31 d'agost, es reservà la quantitat de 50.000 € en previsió de la presentació de sol·licituds d'ajuts corresponents a alumnes d'incorporació tardana i servei d'estiu.

### **1. Actualització del Registre**

S'ha incorporat el centre CEI Petit Angelet al Registre Municipal d'Escoles d'Infants fent un total de 25 centres d'educació infantil inscrits al Registre Municipal d'Escoles d'Infants.

Les escoles que formen part del RMEI estan autoritzades per la Conselleria d'Educació i Formació Professional com a centres d'educació infantil i les famílies poden optar als ajuts d'escolarització municipals.

### **2. Resultats convocatòria curs 2021-2022**

La convocatòria d'ajuts per al curs 2021-2022 estableix dos terminis de presentació de sol·licituds, el primer termini des de l'endemà de la publicació de les bases al BOIB i fins dia 3 de setembre de 2021, i el segon termini per les sol·licituds d'incorporació tardana i servei d'estiu de dia 6 a dia 13 de maig de 2022.

- Primer termini de presentació de sol·licituds:

Es varen rebre 438 sol·licituds, 2 de les quals arribaren fora de termini. Un cop revisada la documentació i fet el requeriment a les persones sol·licitants indicant la

documentació a aportar, s'admeten **402 sol·licituds** i 34 quedaren excloses per no aportar la documentació requerida.

Els resultats varen ser els següents:

- 363 sol·licituds que percebran l'ajuda.
- 39 sol·licituds sense ajuda per manca de dotació pressupostària.

	NÚM. CEI SOL.LICITUD S	EXCLOSES	CONCEDITS
CEI ASIMA	8	1	7
CEI BABERITOS	23	2	21
CEI BABERITOS TENNIS	27	3	24
CEI ES PETIT CASTELL	7	0	7
CEI ESCOLA NOVA	13	0	13
CEI GIANNI RODARI	9	1	8
CEI HOBBITONS	11	3	8
CEI ITACA	12	0	12
CEI ITACA NOVA	19	1	18
CEI KOALA POLIGON	6	0	6
CEI LLUNA DE PAPER	20	0	20
CEI MAMA OSA	52	1	51
CEI PETIT ANGELET	17	2	15
CEI PINOCHO	17	2	15
CEI POPEYE	13	2	12
CEI PUREZA DE MARIA	5	0	5
CEI ROPIT	21	0	21
CEI SA CAPÇANETA	27	1	27
CEI SA MILOCA	29	2	27
CEI SAN AGUSTIN	12	2	10
CEI S'ESTEL	16	4	12
CEI SIETE ENANITOS	20	4	16
CEI SOL SOLET	20	2	18
CEI TERINGA	17	0	17
CEI WABI SABI	15	3	12
<b>Fora de termini</b>	<b>2</b>		
<b>TOTALS</b>	<b>438</b>	<b>34</b>	<b>402</b>

- Segon termini de presentació de sol·licituds d'alumnes d'incorporació tardana:

Es varen rebre 99 sol·licituds d'incorporació tardana, **de les 83 sol·licituds admeses** perquè compleixen els requisits, 34 tenen l'assignació econòmica de 135 €. No tenen assignació econòmica 49 sol·licituds perquè la dotació pressupostària no és suficient.

	2021-2022	TOTAL EXCLOSES	TOTAL ADMESES
CEI ASIMA	2	1	1
CEI BABERITOS	11	2	9
CEI BABERITOS TENNIS	6	0	6
CEI ES PETIT CASTELL	0	0	0
CEI ESCOLA NOVA	5	1	4
CEI GIANNI RODARI	0	0	0
CEI HOBBITON	2	0	2
CEI ITACA	6	2	4
CEI ITACA NOVA	6	0	6
CEI KOALA POLIGON	0	0	0
CEI LLUNA DE PAPER	3	0	3
CEI MAMA OSA	7	1	6
CEI PETIT ANGELET	21	6	15
CEI PINOCHO	3	0	3
CEI POPEYE	1	0	1
CEI PUREZA	4	0	4
CEI ROPIT	10	2	8
CEI SA CAPÇANETA	1	0	1
CEI SA MILOCA	0	0	0
CEI SAN AGUSTIN	4	1	3
CEI S'ESTEL	0	0	0
CEI SIETE ENANITOS	4	0	4
CEI SOL SOLET	0	0	0
CEI TERINGA	3	0	3
CEI WABI SABI	0	0	0
	<b>99</b>	<b>16</b>	<b>83</b>

### 3. Evolució

	15-16	16-17	17-18	18-19	19-20	20-21	21-22
--	-------	-------	-------	-------	-------	-------	-------

							1r termini	2n termini
<b>Sol·licitud s bo escolar</b>	390	423	432	430	473	301	438	99
<b>Bo escolar abonats</b>	<b>328</b>	<b>341</b>	<b>358</b>	<b>361</b>	<b>336</b>	<b>268</b>	<b>363</b>	<b>34</b>
<b>% de bons abonats</b>	100%	100%	100%	100%	100%	100%	83,49%	34,34%

<b>Curs 2020-2021</b>		<b>Curs 2021-2022</b>	
<b>200.820,00€</b>		<b>350.000,00€</b>	
Quantia mensual del bo	Nombre bons abonats	Quantia mensual del bo	Nombre de bons abonats
40 €	44	40€	--
70 €	163	70€	105
100 €	61	100€	147
135 €	-	135€	145
	<b>268</b>		<b>397</b>



## **6. EL TREBALL SOCIAL A LES ESCOLES DEL PATRONAT:**

El PMEI compta amb un equip de dues Tècniques sociofamiliars( TSF) amb perfil professional en Treball Social, que es coordinen amb els equips educatius dels centres. Els objectius principals d'aquest servei són:

- Atendre les famílies amb necessitats vinculades a l'escolarització dels seus infants de 0 a 3 anys.
- Treballar amb les famílies les situacions de dificultat, pròpies de la primera infància, que puguin sorgir durant el període d'escolarització.
- Detectar i identificar situacions de risc i/o dificultats realitzant intervencions sociofamiliars per tal d'afavorir respostes preventives i de protecció a la infància.
- Facilitar l'accés de les famílies als diferents serveis i recursos a l'àmbit de la primera infància.
- Gestionar les places amb quota reduïda mitjançant la coordinació amb les diferents serveis d'atenció social de Palma, per a les famílies en situació de vulnerabilitat social.

### **A.- Serveis i entitats derivants de les famílies per optar a places amb quota reduïda:**

Les famílies venen derivades del diferents centres municipals de Serveis Socials de l'Ajuntament de Palma i d'altres Entitats de d'atenció social (Cáritas, SAM, Centres de Salut...).

<b>Serveis</b>	<b>Curs 21-22</b>
CMSS Ajuntament de Palma	131*
Cáritas	4
Servei d'acolliment municipal	8
Fundación Amaranta	1
NAUM	10
Casal Petit	2
VVG CONSELL	1
GREC	3
SAVVG	4
CREU ROJA	10
SPMAF	1
PMEI	2
UNITAT DE MARES	1
Núm. total de derivacions	<b>178</b>

<b>*Distribució de CMSS Ajuntament de Palma</b>	<b>Núm.</b>
Llevant Nord	16
Llevant Sud	24
Ciutat Antiga	7

Ponent	9
Mestral	17
Litoral de Llevant	26
Est	10
Nord	17
Gregal	5
<b>Total</b>	<b>131</b>

### B.- Famílies amb quota reduïda.

Durant aquest curs escolar, les famílies a les quals se'ls va assignar una quota reduïda estaven vinculades a un servei d'atenció social per millorar les seves situacions socioeconòmiques.

El ventall de problemàtiques familiars que s'han tractat és molt ampli però el podem agrupar en aquests punts:

- Dificultats econòmiques: falta de recursos per cobrir necessitats bàsiques.
- Dificultats d'accés al mercat laboral: atur de llarga durada, escassa o nul·la qualificació professional.
- Dificultats de habitatge: d'accés, per fer front a les despeses tant del habitatge com dels subministraments, infrahabitatge...
- Dificultats relacionals i de convivència: problemàtica de parella en processos de separació/divorci, situacions de violència de gènere, treball familiar en diferents contextos culturals.
- Dificultats de criança.
- Situacions de vulnerabilitat del menor.

Distribució per Escoles de famílies amb quota reduïda durant aquest curs:

ESCOLES	Núm. Famílies
EI SON ROCA	19
EI S'ARENAL	19
EI SANTA CATALINA	18
EICIUTAT ANTIGA	32
EISANTA CREU	4
EI MARIA MUT I MANDILEGO	18
EI SON FUSTER NOU	16
EI CAN ALONSO	13
EI SON FERRIOL	2
EI ES MOLINAR	16
EI VERGE DE LA SALUT	16
EI SON ESPANYOLET	11
<b>TOTAL</b>	<b>184</b>

### **C.- Treball en Xarxa.**

La intervenció dels TSF es duu a terme amb coordinació amb els professionals de les Escoles Infantils, així com amb els professionals de referència dels CMSS i altres serveis/entitats d'atenció social per oferir una atenció integral a les nostres famílies.

En aquest sentit, formem part d'algunes Comissions de Primera infància que es duen a terme als diferents CMSS.

### **D.- Treball amb la Comunitat.**

Les TSF participen a diferents xarxes de treball comunitària amb la finalitat de donar presència a la població 0-3 a les diferents iniciatives que es puguin dur en davant a la comunitat.

En aquest curs s'ha participat a la Comissió d'Infància i Família d'Entitats de Son Roca i al Projecte d'intervenció Comunitària al barri de Camp d'en Serralta.

## **7. FORMACIÓ PERMANENT A LES ESCOLES DEL PMEI**

El PMEI va facilitar, durant l'exercici 2022, a totes les treballadores interessades els cursos següents:

- 1. OBSERVAR I DOCUMENTAR ELS PROCESSOS INDIVIDUALS DELS INFANTS.** Es tracta d'un curs programat i desenvolupat amb la col·laboració del Centre de Professorat de Palma (CEP).

Participaren de l'acció formativa 36 persones; a continuació es pot veure el detall per centres:

<b>Escola</b>	<b>Núm. Persones inscrites al curs</b>
El Son Roca	3
El S'Arenal	1
El Sta. Catalina	6
El Ciutat Antiga	3
El Sta. Creu	3
El Maria Mut	2
El Can Alonso	4
El Son Fuster	3
El Son Ferriol	2
El El Molinar	4
El Son Espanyolet	5
Serveis centrals	3
<b>TOTAL</b>	<b>36</b>

- 2. JORNADA: INTRODUCCIÓ A SITUACIONS D'APRENTATGE DERIVADES DELS CURRÍCULUMS LOMLOE.**

La publicació dels currículums derivats de la LOMLOE (Llei Orgànica 3/2020) té implicacions immediates en la pràctica docent. Per aquest motiu la Conselleria d'Educació ha anat convocant formacions d'àmbit (15 hores de durada) teòric pràctiques, destinades a grups reduïts, per proporcionar a les docents recursos per dissenyar situacions d'aprenentatge i concretar-les en la programació d'aula. La proposta amb aquesta acció formativa ha estat fer una sessió introductòria, més breu que la formació d'àmbit (que és de 15 hores), per tal de treballar de manera urgent i conjunta tots els centres del PMEI les primeres aproximacions teòric pràctiques al nou currículum. Així, l'objectiu general de la jornada s'ha centrat en iniciar una tasca d'equip per conèixer els aspectes més rellevants de la LOMLOE, especialment pel que fa al primer cicle d'EI, i el Decret pel qual s'estableix el currículum i l'avaluació de l'educació infantil a les Illes Balears, juntament amb els documents orientatius per al seu desplegament.

Personal docent: Cecilia Zamorano, Marta Sousa i Katia Taillefer (personal proposat per la Conselleria d'Educació)

Calendari / horari: Dimecres 20/07/2022 de 8:30 a 14:30 (6 hores)

Participaren de l'acció formativa 56 persones.

- **Formació Projecte Escudella. Alimentació saludable a les escoles del PMEI.** L'objectiu de la formació, a càrrec de la nutricionista Maria Blanquer, ha estat aprofundir, a partir d'una sessió específica pel personal de cuina/serveis i una sessió per a tot el personal docent cada centre, en aspectes clau del Projecte Escudella. La programació de ponències i tallers s'ha anat desenvolupant durant l'any 2022 i l'any 2023. La única sessió que s'ha fet durant l'any 2022 ha estat la següent:

Escola	Col·lectiu	Lloc	Data	Hora
1. Can Alonso	Famílies i personal docent	c/Arxiduc Lluís Salvador, 83	16/12/2022	15.30h 16.30h

## **8. PRÀCTIQUES A LES ESCOLES DEL PATRONAT CURS 21-22:**

Escola	Núm. Practicants Estudis de Grau EI	Num. de practicants del Cicle formatiu	Programes PISE i ALTER
El Son Roca	3	2	0
El S'Arenal	1	3	0
El Sta. Catalina	5	0	0
El Ciutat Antiga	0	2	1 (PISE)
El Sta. Creu	0	0	0
El Maria Mut	0	2	1 (ALTER)
El Can Alonso	0	0	0
El Son Fuster	0	2	0
El Son Ferriol	0	2	1 (PISE)
El El Molinar	0	2	2 (PISE)
El Son Espanyolet	0	2	0
<b>TOTAL</b>	<b>9</b>	<b>17</b>	<b>5</b>

Les escoles d'educació infantil del PMEI han estat un any més centres col·laboradors de la Universitat de les Illes Balears i de la Conselleria d'Educació i Formació Professional. El curs 2021-22, s'ha viscut un lleu però visible augment del nombre

d'alumnes en pràctiques respecte del curs passat. Un total de 9 estudiants del Grau d'Educació Infantil i 17 del Cicle de grau superior de Formació Professional d'Educació Infantil han escollit les escoles d'infants municipals per a realitzar les pràctiques formatives. Així mateix les escoles també han acollit 5 estudiants dels programes PISE i ALTER, gestionats des de les àrees d'educació i benestar social. La realització d'una part de la jornada lectiva mitjançant un programa de pràctiques en àrees del centre escolar com són la cuina i el manteniment contribueix a l'èxit d'aquests programes socioeducatius.

## 9- OBRES DE MILLORA REALITZADES A LES ESCOLES DEL PMEI:

### REPARACIONS, OBRES I INVERSIONS A DESTACAR

Amb càrrec a les partides 32310.21200 i 32310.21300 de reparacions i d'adequació i rehabilitació escoles, s'han fet tota una sèrie de petites reparacions entre les que cal destacar les de major import:

ESCOLA	CONCEPTE	IMPORT
SON ROCA	Substitució sondes detecció gas	4.733,64
	TOTAL SON ROCA	4.733,64
S'ARENAL	Posada en marxa climatització	2.548,88
	TOTAL S'ARENAL	2.548,88
CIUTAT ANTIGA	Reparació caldera	1.363,85
	TOTAL CIUTAT ANTIGA	1.363,85
SANTA CREU	Material fusta vari	1.348,36
	TOTAL SANTA CREU	1.348,36
SON FERRIOL	Resolució poda i eliminació processionària pins	1.343,10
	TOTAL SON FERRIOL	1.343,10
SON ESPANYOLET	Treballs de fusteria	1.548,80
	Substitució elements caldera	1.405,50
	Subministrament equip de cloració	7.499,82
	TOTAL SON ESPANYOLET	10.454,12
	TOTAL 2022	21.791,95

A més amb càrrec a la partida 00.32110.63200, d'adequació i rehabilitació escoles:

ESCOLA	CONCEPTE	IMPORT
SON ROCA	Construcció de marcs de ferro pel pati	2.979,02
	TOTAL SON ROCA	2.979,02
SANTA CATALINA	Reparacions indicades a les mesures cautelars	4.471,14
	Obres reparacions petits desperfectes	1.243,82
	TOTAL SANTA CATALINA	5.714,96
SANTA CREU	Obres reparacions	1.638,26
	TOTAL SANTA CREU	1.638,26
	TOTAL 2022	10.332,24

I amb càrrec a la partida 32110.62300 i 32110.6230072, d'adequació i rehabilitació s'han fet tota una sèrie de inversions a diferents escoles :

ESCOLA	CONCEPTE	IMPORT
S'ARENAL	Instal·lació equip col master gas	26.617,74
	TOTAL S'ARENAL	26.617,74
SON ESPANYOLET	Col·locació de video porter l'escola	1.196,09
	T O T A L SON ESPANYOLET	1.196,09
	TOTAL 2022	27.813,83

Per finalitzar, dins el capítol d'inversions, s'ha realitzat una inversió en dos elements de transport elèctrics a la partida 00 32110 6240009:

SERVEIS CENTRALS	CONCEPTE	IMPORT
	ELEMENTS DE TRANSPORT	72.261,20

## **10.- GRAU DE COMPLIMENT DELS OBJECTIUS PRESSUPOSTARIS**

### OBJECTIUS PRESSUPOST 2022

El Patronat desenvolupa els seus serveis i activitats mitjançant els següents tres programes que pertanyen a l'Àrea de Despesa 3- Producció de béns públics de caràcter preferent, Política de despesa 32-Educació:

- 3211 Creació de centres d'educació preescolar
- 3231 Funcionament centres d'ensenyament preescolar
- 3269 Serveis complementaris d'educació

### OBJECTIU GENERAL

El seu objectiu bàsic, l'educació dels infants de la ciutat de Palma durant la seva primera infància (0-3 anys), garantint el compliment de les finalitats psicopedagògiques, socials i sanitàries que l'escolarització de l'infant requereixi, a partir de les pautes marcades per les institucions pedagògiques de referència.

El grau de compliment dels objectius del PMEI analitzats des de la vessant pressupostària, es realitza, segons la regla 48.3 de la Instrucció del Model Normal de comptabilitat local (ICAL normal 2013), aprovada per ordre HAP/1781/2013, de 20 de setembre, en funció de l'estat d'execució.



Així, es pot avaluar dins aquest epígraf, el grau d'execució pressupostària dels darrers 4 exercicis com un dels indicadors pressupostaris del grau de compliment dels objectius del PMEI :

<b>GRAU D'EXECUCIÓ PRESUPOSTÀRIA</b>				
	<b>2019</b>	<b>2020</b>	<b>2021</b>	<b>2022</b>
CREDITS INICIALS	7.615.140,00	8.813.706,74	8.909.588,42	8.718.737,63
CRÈDITS TOTALS	9.396.459,71	10.538.542,21	9.571.822,65	13.504.824,20
OBLIGACIONS RECONEGUDES	7.408.083,17	7.216.803,10	7.609.743,94	7.707.618,78
<b>EXECUCIÓ</b>	<b>78,84%</b>	<b>68,48%</b>	<b>79,50%</b>	<b>57,07%</b>

#### PROGRAMA 3211

##### SUBPROGRAMA 32110- Creació de centres d'educació preescolar

Aquest subprograma compren totes les despeses derivades de la creació i adequació dels nous centres d'educació infantil per infants 0-3 anys a la ciutat de Palma. L'adequació, manteniment i conservació de les instal·lacions dels onze centres d'educació infantil, que conformen actualment el PMEI. Així mateix compren les despeses derivades de l'adequació dels nous centres d'educació infantil que pugui posar en marxa el Patronat.

Durant l'exercici 2022 s'ha duit a terme la substitució de la caldera de gasoil per gas a l'EI de s'Arenal per un import de 26.617,74 €.

Durant el 2022 s'ha redactat el projecte de climatització de l'escola d'infants del Molinar per un import de 4.175,05 € i n'ha resultat un projecte d'execució de 363.128,30 €.

Així mateix s'han aprovat els projectes d'obres de millora de les escoles d'infants de Son Espanyolet, Son Roca, el Molinar, Son Fuster i s'Arenal per un import de 613.038 €.

#### EL CREIXEMENT DE LA XARXA

- En data de 14 de gener es va sol·licitar a la Secretaria d'Estat d'Hisenda – Sotsdirecció general de gestió pressupostària i financera d'entitats locals l'emissió de l'informe de sostenibilitat financera per a la creació de noves escoles d'infants en compliment de l'article 7.4 de la LLRBRL i s'adjuntà l'informe emès per l'àrea d'intervenció.

- En data de 4 d'abril es va rebre l'informe favorable de la Direcció General d'Estabilitat Pressupostària i Gestió Financera Territorial en relació a l'exercici de la competència de creació de noves escoles d'infants municipals.
- El Ple de l'Ajuntament de Palma en sessió de 28 d'abril de 2022 ha aprovat el *Pla de creació d'escoles públiques d'educació infantil a Palma 2021-2024 amb la finalitat de millorar el servei educatiu municipal per als infants de 0 a 3 anys a Palma amb la creació de 294 places als barris de la Plaça de Toros, Pere Garau, Foners, Son Gibert i Son Dameto.*
- En relació a l'Escola d'Infants del barri de Plaça de Toros, EI EIXAMPLE
  - Aprovació del projecte d'obres per part de la Junta de Govern en data de 9 de març de 2022.
  - Revisió dels costos del projecte degut a la crisi econòmica i inflació derivada de la crisi de la COVID-19 i la guerra d'Ucraïna es varen haver de revisar els costos del projecte.
  - Aprovació del contracte de lloguer per a un termini de 12 anys per part de la Junta de Govern en sessió de 28 de desembre de 2022.
  - Preparació de l'expedient de licitació del contracte d'obres de reforma del local i del contracte d'assistència tècnica de la direcció facultativa i coordinació en matèria de seguretat i salut.
- En relació a l'Escola d'Infants del barri de Son Gibert, EI SON GIBERT
  - Revisió i actualització de preus del projecte executiu de construcció de l'Escola d'infants son Gibert. (Decret EI202200208, de 29 de novembre de 2022).
  - Revisió i actualització de preus del projecte d'activitats i instal·lacions de l'Escola d'infants son Gibert. (Decret EI202200209, de 29 de novembre de 2022).
- En relació a l'Escola d'Infants del barri de Son Dameto, EI SON DAMETO
  - Revisió i actualització de preus del projecte executiu de construcció de l'Escola d'infants son Gibert. (Decret EI202300040 de 24 de febrer de 2023).
  - Revisió i actualització de preus del projecte d'activitats i instal·lacions de l'Escola d'infants son Gibert. (Decret EI202300048 de 2 de març de 2023).
- En relació a l'Escola d'Infants del barri de Pere Garau
  - Licitació de la compra d'un local. La licitació quedà deserta perquè l'únic local presentat no complia la totalitat dels requisits dels plecs.

## SUBPROGRAMA 32310- Funcionament centres d'ensenyament preescolar

Aquest subprograma compren totes les despeses corrents derivades del funcionament dels onze centres d'educació infantil que formen part del Patronat, tant les despeses assumides directament pel Patronat p dels tres centres de gestió directa com les despeses corresponents als altres vuit centres de gestió indirecta realitzades per altres empreses.

Actualment el PMEI gestiona 11 escoles d'educació infantil (3 de gestió directa i 8 de gestió indirecta) i mitjançant un conveni tramita també el procés de matriculació i cobrament de quotes de l' escola d'educació infantil Verge de la Salut, de la Conselleria d'Educació i Universitat, el que suposa un total de 80 aules, i per al curs 21-22 ofereix un total de 952 places.

L'1 de setembre s'inicià el nou contracte de gestió del servei d'escola infantil de vuit escoles del Patronat Municipal d'Escoles d'Infants licitat durant el 2022.

La gestió del servei d'escola infantil inclou:

- servei educatiu
- servei de cuina
- servei de suport al procés d'escolarització
- servei de neteja i manteniment

El contracte, de l'1 de setembre de 2022 a 31 d'agost de 2024, s'adjudicà per un import de 9.244.709,41 € i suposa una millora respecte a l'anterior quant a:

- L'increment de les jornades laborals del personal a subrogar i la previsió de noves dotacions de personal necessari per a l'execució del servei.
- La previsió de les necessitats de suport d'educadors/es infantils pels infants amb NEE greument afectats.

## PROGRAMA 3269

### SUBPROGRAMA 32690- Serveis complementaris d'educació

Aquest subprograma compren totes les despeses derivades dels serveis complementaris d'educació així com les despeses derivades de la convocatòria pública de subvencions Bo escolar d'acord amb el Pla Estratègic de Subvencions de l'Àrea d'Educació per al període 2020-2023 (BOIB núm. 104 de dia 30 de juliol de 2019).

El Patronat ofereix la subvenció Bo Escolar, ajuda econòmica adreçada a les famílies que es matriculen en les escoles d'infants de 0 a 3 anys privades que pertanyen al Registre Municipal d'Escoles d'Infants del PMEI. Aquesta ajuda consisteix en pagar una part de la quota mensual del servei educatiu a famílies d'aquestes escoles que compleixen els requisits de la convocatòria pública. A aquesta ajuda es destinen 350.000,00 euros i durant el curs 2021-22 es mantenen els 11 mesos subvencionats.

Les bases de la Convocatòria de Subvencions Bo Escolar 2021-2022 varen ser aprovades pel Consell Rector en data 14 juny del 2021, per la Junta de Govern en data 16 de juny del 2021 i publicades al BOIB núm. 83 de dia 24 de juny de 2021.

La quantitat màxima destinada a aquesta convocatòria és de 350.000 € (tres-cents cinquanta mil euros), amb càrrec a l'aplicació pressupostària 00.32690.48910 dels pressuposts del PMEI per als anys 2021 i 2022 d'acord amb la següent taula pressupostària:

Període de l'1 d'agost al 31 de desembre de 2021	134.615,40 €
Període de l'1 de gener al 31 d'agost de 2022	215.384,60 €
<b>TOTAL</b>	<b>350.000,00 €</b>

De l'import assignat al període d'1 de gener a 31 d'agost, es reservà la quantitat de 50.000 € en previsió de la presentació de sol·licituds d'ajuts corresponents a alumnes d'incorporació tardana i servei d'estiu.

La convocatòria d'ajuts per al curs 2021-2022 estableix dos terminis de presentació de sol·licituds, el primer termini des de l'endemà de la publicació de les bases al BOIB i fins dia 3 de setembre de 2021, i el segon termini per les sol·licituds d'incorporació tardana i servei d'estiu de dia 6 a dia 13 de maig de 2022. Evolució:

	15-16	16-17	17-18	18-19	19-20	20-21	21-22	
							1r termini	2n termini
<b>Sol·licituds bo escolar</b>	390	423	432	430	473	301	438	99
<b>Bo escolar abonats</b>	<b>328</b>	<b>341</b>	<b>358</b>	<b>361</b>	<b>336</b>	<b>268</b>	<b>363</b>	<b>34</b>
<b>% de bons abonats</b>	100%	100%	100%	100%	100%	100%	83,49%	34,34%

Resultat:

Curs 2020-2021		Curs 2021-2022	
<b>200.820,00€</b>		<b>350.000,00€</b>	
Quantia mensual del bo	Nombre bons abonats	Quantia mensual del bo	Nombre de bons abonats
40 €	44	40€	--
70 €	163	70€	105

100 €	61	100€	147
135 €	-	135€	145
	<b>268</b>		<b>397</b>