

INSTITUT MUNICIPAL DE L'ESPORT

BALANÇ DE SITUACIÓ 2022

EXERCICI 2022

BALANÇ

COMPTE	ACTIU	NOTES EN MEMÒRIA	Ex. 2022	Ex. 2021	COMPTE	PATRIMONI NET I PASSIU	NOTES EN MEMÒRIA	Ex. 2022	Ex. 2021
	A) Actiu no corrent		100.237.277,77	98.878.339,77		A) Patrimoni net		98.837.461,83	97.979.485,68
	I) Immobilitzat intangible		206.179,34	219.901,31		I) Patrimoni		75.793.667,29	75.793.667,29
207,(2807),(2907)	4. Inversions sobre actius utilitzats en règim d'arrendament o cedits		206.179,34	219.901,31	100,101	1. Patrimoni		75.793.667,29	75.793.667,29
	II) Immobilitzat material		100.020.239,27	98.643.642,89		II) Patrimoni generat		17.581.299,39	16.903.071,53
210,(2810),(2910),(2990)	1. Terrenys		10.464.851,11	10.464.851,11	120	1. Resultats d'exercicis anteriors		17.069.762,98	19.340.868,26
211,(2811),(2911),(2991)	2. Construccions		72.735.988,14	74.257.372,70	129	2. Resultat de l'exercici		511.536,41	-2.437.796,73
214,215,216,217 ,218,219,(2814),(2815) ,(2816),(2817),(2818),(2819) ,(2914),(2915),(2916),(2917) ,(2918),(2919),(2999)	5. Un altre immobilitzat material		16.819.400,02	13.921.419,08	130,131,132	IV) Subvencions rebudes pendents d'imputació a resultats		5.462.495,15	5.282.746,86
	VI) Inversions financeres a llarg termini		10.859,16	14.795,57		1. Subvencions rebudes pendents d'imputació a resultats		5.462.495,15	5.282.746,86
261,2620,2629,264 ,266,267,(297),(2980)	2. Crèdits i valors representatius de deute		10.859,16	14.795,57	58	C) Passiu corrent		3.979.754,32	3.081.675,21
	B) Actiu corrent		2.579.938,38	2.182.821,12		I) Provisions a curt termini			12.602,30
	III) Deutors i altres comptes a cobrar		2.163.061,47	1.866.314,48	4003,4013,41313,4183	1. Provisions a curt termini			12.602,30
4300,4310,4430,446 ,(4900)	1. Deutors per operacions de gestió		2.149.527,69	1.849.838,15	,523,524,528,529 ,560,561	II) Deutes a curt termini		856.922,82	442.399,50
4301,4311,4431,440 ,441,442,449,(4901) ,550,555,558	2. Altres comptes a cobrar		13.533,78	16.476,33	4000,4010,4130,41310 ,416,4180,522	4. Altres deutes		856.922,82	442.399,50
	V) Inversions financeres a curt termini		21.416,77	27.076,72	4001,4011,410,41311 ,414,4181,419,550 ,554,559	IV) Creditors i altres comptes a pagar a curt termini		3.122.831,50	2.626.673,41
4303,4313,4433,(4903) ,541,542,544,546 ,547,(597),(5980)	2. Crèdits i valors representatius de deute		21.416,77	27.076,72	475,476,477	1. Creditors per operacions de gestió		3.023.349,88	2.537.526,13
	VII) Efectiu i altres actius líquids equivalents		395.460,14	289.429,92		2. Altres comptes a pagar		1.200,83	1.250,25
556,570,571,573 ,574,575	2. Tresoreria		395.460,14	289.429,92		3. Administracions públiques		98.280,79	87.897,03
TOTAL ACTIU (A+B)			102.817.216,15	101.061.160,89	TOTAL PATRIMONI NET I PASSIU (A+B+C)			102.817.216,15	101.061.160,89

INSTITUT MUNICIPAL DE L'ESPORT

COMPTE DEL RESULTAT ECONÒMIC-PATRIMONIAL 2022

**COMPTES DEL RESULTAT ECONÒMIC-PATRIMONIAL
EXERCICI 2022**

COMPTES	NOTES EN MEMÒRIA	Ex.: 2022	Ex.: 2021
	1. Ingressos tributaris i urbanístics		
72,73	a) Impostos		
740,742	b) Taxes		
744	c) Contribucions especials		
745,746	d) Ingressos urbanístics		
	2. Transferències i subvencions rebudes	18.802.606,97	12.294.129,04
	a) De l'exercici	18.514.995,63	11.559.567,03
751	a.1) Subvencions rebudes per finançar despeses de l'exercici	151.975,99	
750	a.2) Transferències	18.363.019,64	11.559.567,03
752	a.3) Subvencions rebudes per a cancel·lació de passius que no suposin finançament específic d'un element patrimonial		
7530	b) Imputació de subvencions per a l'immobilitzat no financer	277.295,95	234.562,01
754	c) Imputació de subvencions per a actius corrents i altres	10.315,39	500.000,00
	3. Vendes i prestacions de serveis	3.727.653,54	2.451.759,60
700,701,702,703,704	a) Vendes		
741,705	b) Prestació de serveis	3.727.653,54	2.451.759,60
707	c) Imputació d'ingressos per actius construïts o adquirits per a altres entitats		
71,7940,(6940)	4. Variació d'existències de productes acabats i en curs de fabricació i deterioració de valor		
780,781,782,783,784	5. Treballs realitzats per l'entitat per al seu immobilitzat		
776,777	6. Altres ingressos de gestió ordinària	188.486,26	193.508,68
795	7. Excessos de provisions		
	A) TOTAL INGRESSOS DE GESTIÓ ORDINÀRIA (1+2+3+4+5+6+7)	22.718.746,77	14.939.397,32
	8. Despeses de personal	-4.545.541,71	-4.244.828,37
(640),(641)	a) Sous, salaris i assimilats	-3.569.326,56	-3.272.799,68
(642),(643),(644),(645)	b) Càrregues socials	-976.215,15	-972.028,69
(65)	9. Transferències i subvencions concedides	-186.243,36	-579.570,73
	10. Aprovisionaments		
(600),(601),(602),(605), (607),61	a) Consum de mercaderies i altres aprovisionaments		
(6941),(6942),(6943),7941,7942,7943	b) Deterioració de valor de mercaderies, matèries primeres i altres aprovisionaments		
	11. Altres despeses de gestió ordinària	-13.836.594,89	-9.523.380,28
(62)	a) Subministraments i serveis exteriors	-13.836.492,97	-9.523.278,36
(63)	b) Tributs	-101,92	-101,92
(676)	c) Altres		
(68)	12. Amortització de l'immobilitzat	-2.726.016,34	-2.655.773,34
	B) TOTAL DESPESES DE GESTIÓ ORDINÀRIA (8+9+10+11+12)	-21.294.396,30	-17.003.552,72
	I. Resultat (estalvi o *desahorro) de la gestió ordinària (A+B)	1.424.350,47	-2.064.155,40

**COMPTES DEL RESULTAT ECONÒMIC-PATRIMONIAL
EXERCICI 2022**

COMPTES	NOTES EN MEMÒRIA	Ex.: 2022	Ex.: 2021
	13. Deterioració de valor i resultats per alienació de l'immobilitzat no financer i actius en estat de venda	-893.595,30	-374.966,83
(690),(691),(692),(693) ,(6948),790,791,792 ,793,7948,799 770,771,772,773	a) Deterioració de valor		
,774,(670),(671),(672) ,(673),(674) 7531	b) Baixes i alienacions	-893.595,30	-374.966,83
	c) Imputació de subvencions per a l'immobilitzat no financer		
	14. Altres partides no ordinàries	402,90	3.134,69
775,778	a) Ingressos	402,90	3.134,69
(678)	b) Despeses		
	II. Resultat de les operacions no financeres (I+13+14)	531.158,07	-2.435.987,54
	15. Ingressos financers		
	a) De participacions en instruments de patrimoni		
7630	a.1) En entitats del grup, multigrup i associades		
760	a.2) En altres entitats		
	b) De valors representatius de deute, de crèdits i d'altres inversions financeres		
7631,7632	b.1) En entitats del grup, multigrup i associades		
761,762,769,76454	b.2) Altres		
,(66454)			
	16. Despeses financeres	-19.621,66	-3.801,38
(663)	a) Per deutes amb entitats del grup, multigrup i associades		
(660),(661),(662),(669) ,76451,(66451)	b) Altres	-19.621,66	-3.801,38
785,786,787,788 ,789	17. Despeses financeres imputades a l'actiu		
	18. Variació del valor raonable en actius i passius financers		
7646,(6646),76459,(66459)	a) Derivats financers		
7640,7642,76452,76453 ,(6640),(6642),(66452),(66453)	b) Altres actius i passius a valor raonable amb imputació en resultats		
7641,(6641)	c) Imputació al resultat de l'exercici per actius financers disponibles per a la venda		
768,(668)	19. Diferències de canvi		1.992,19
	20. Deterioració de valor, baixes i alienacions d'actius i passius financers		
796,7970,766,(6960) ,(6961),(6962),(6970),(666) ,7980,7981,7982,(6980) ,(6981),(6982),(6670)	a) D'entitats del grup, multigrup i associades		
765,7971,7983,7984 ,7985,(665),(6671),6963 ,(6971),(6983),(6984),(6985)	b) Altres		1.992,19

COMPTES DEL RESULTAT ECONÒMIC-PATRIMONIAL
EXERCICI 2022

COMPTES	NOTES EN MEMÒRIA	Ex.: 2022	Ex.: 2021
755,756	21. Subvencions per al finançament d'operacions financeres		
	III. Resultat de les operacions financeres (15+16+17+18+19+20+21)	-19.621,66	-1.809,19
	IV. Resultat (estalvi o *desahorro) net de l'exercici (II+ III)	511.536,41	-2.437.796,73
	+ Ajustos en el compte del resultat de l'exercici anterior		166.691,45
	Resultat de l'exercici anterior ajustat (IV+Ajustos)		-2.271.105,28

INSTITUT MUNICIPAL DE L'ESPORT

ESTAT DE CANVIS EN EL PATRIMONI NET 2022

- 3.1 Estat total de canvis en el patrimoni net
- 3.2. Estat d'ingressos i despeses reconegudes
- 3.3. Estat d'operacions amb l'entitat propietària
 - 3.3.a) Operacions patrimonials amb l'entitat o entitats propietàries
 - 3.3.b) Altres operacions amb l'entitat o entitats propietàries

ESTAT DE CANVIS EN EL PATRIMONI NET

EXERCICI 2022

	NOTES EN MEMÒRIA	I. Patrimoni	II. Patrimoni generat	III. Ajustos per canvis de valor	IV. Subvencions rebudes	TOTAL
PATRIMONI NET AL FINAL DE L'EXERCICI 2021		75.793.667,29	16.903.071,53	0,00	5.282.746,86	97.979.485,68
AJUSTOS PER CANVIS DE CRITERIS COMPTABLES I CORRECCIÓ D'ERRORS		0,00	166.691,45	0,00	0,00	166.691,45
PATRIMONIO NETO INICIAL AJUSTADO DEL EJERCICIO 2022 (A+B)		75.793.667,29	17.069.762,98	0,00	5.282.746,86	98.146.177,13
VARIACIONS DEL PATRIMONI NET EXERCICI 2022		0,00	511.536,41	0,00	179.748,29	691.284,70
1. Ingressos i despeses reconeguts en l'exercici		0,00	511.536,41	0,00	179.748,29	691.284,70
2. Operacions patromoniales amb l'entitat o entitats propietàries		0,00	0,00	0,00	0,00	0,00
3. Altres variacions del patrimoni net		0,00	0,00	0,00	0,00	0,00
PATRIMONI NET AL FINAL DE L'EXERCICI 2022 (C+D)		75.793.667,29	17.581.299,39	0,00	5.462.495,15	98.837.461,83

2. ESTAT D'INGRESSOS I DESPESES RECONEGUTS

COMPTE P.G.C		NOTES EN MEMÒRIA	2022	2021
129	I. Resultat econòmic patrimonial		511.536,41	-2.437.796,73
	II. Ingressos i despeses reconegudes directament en el patrimoni net:			
	1. Immobilitzat no financer			
920	1.1 Ingressos			
(820),(821),(822)	1.2 Despeses			
	2. Actius i passius financers			
900,991	2.1 Ingressos			
(800),(891)	2.2 Despeses			
	3. Cobertures comptables			
910	3.1 Ingressos			
(810)	3.2 Despeses			
94	4. Subvencions rebudes		467.359,63	1.776.090,80
	Total (1+2+3+4)		467.359,63	1.776.090,80
	III. Transferències al compte del resultat econòmic patrimonial o al valor inicial de la partida coberta:			
	1. Immobilitzat no financer			
(823)	2. Actius i passius financers			
(802),902,993	3. Cobertures comptables			
(8110),9110	3.1 Imports transferits al compte del resultat econòmic patrimonial			
(8111),9111	3.2 Imports transferits al valor inicial de la partida coberta			
(84)	4. Subvencions rebudes		-287.611,34	-734.562,01
	Total (1+2+3+4)		-287.611,34	-734.562,01
	IV. TOTAL ingressos i despeses reconegudes (I+II+III)		691.284,70	-1.396.267,94

Estat de Canvis en el Patrimoni Net

Operacions Patrimonials amb l'Entitat o Entitats Propietàries

EXERCICI 2022

	NOTES EN MEMÒRIA	2022	2021
1. Aportació patrimonial dinerària			
2. Aportació de béns i drets			408.336,20
3. Assumpció i condonació de l'entitat o entitats propietàries			
4. Altres aportacions de l'entitat o entitats propietàries			
5. (-) Devolució de béns i drets			
6. (-) Altres devolucions a l'entitat o entitats propietàries			
TOTAL			408.336,20

Estat de Canvis en el Patrimoni Net

Altres Operacions amb l'Entitat o Entitats Propietàries

EXERCICI 2022

	NOTES EN MEMÒRIA	2022	2021
I. Ingressos i despeses reconeguts directament en el compte del resultat econòmic patrimonial (1 + 2 + 3)		18.363.019,64	12.271.423,07
1. Transferències i subvencions		18.363.019,64	12.271.423,07
1.1 Ingressos		18.363.019,64	12.271.423,07
1.2 Despeses			
2. Prestación de servicio y venta de bienes			
2.1 Ingressos			
2.2 Despeses			
3. Altres			
3.1 Ingressos			
3.2 Despeses			
II. Ingressos i despeses reconeguts directament en el patrimoni net (1 + 2)		457.044,24	1.064.234,76
1. Subvencions rebudes		457.044,24	1.064.234,76
2. Altres			
TOTAL (I+II)		18.820.063,88	13.335.657,83

INSTITUT MUNICIPAL DE L'ESPORT

ESTAT DE FLUXOS D'EFECTIU 2022

	NOTES EN MEMÒRIA	2022	2021
I. Fluxos d'Efectiu de les activitats de Gestió		4.711.562,72	4.252.680,46
A) Cobraments:		23.374.331,75	18.384.672,88
2. Transferències i subvencions rebudes		18.517.959,77	15.673.562,12
3. Vendes i prestacions de serveis		3.726.371,53	2.485.210,05
5. Interessos i dividendes cobrats		186.245,11	
6. Altres Cobraments		943.755,34	225.900,71
B) Pagaments:		18.662.769,03	14.131.992,42
7. Despeses de personal		4.368.081,98	4.239.880,00
8. Transferències i subvencions concedides		124.303,04	544.187,61
10. Altres despeses de gestió		13.284.106,05	9.185.535,19
12. Interessos pagats		19.621,66	3.801,38
13. Altres pagaments		866.656,30	158.588,24
Fluxos nets d'efectiu per activitats de gestió (+A-B)		4.711.562,72	4.252.680,46
II. Fluxos d'Efectiu de les activitats d'Inversió		-4.605.216,66	-4.814.995,02
C) Cobraments:		36.740,36	39.553,62
2. Venda d'actius financers		36.740,36	39.553,62
D) Pagaments:		4.641.957,02	4.854.548,64
5. Compra d'inversions reals		4.614.813,02	4.824.563,64
6. Compra d'actius financers		27.144,00	29.985,00
Fluxos nets d'efectiu per activitats d'inversió (+C-D)		-4.605.216,66	-4.814.995,02
IV. Fluxos d'Efectiu Pendants de Classificació		-315,84	
I) Cobraments pendents d'aplicació		2.217,57	
J) Pagaments pendents d'Aplicació		2.533,41	
Fluxos nets d'efectiu pendents de classificació (+I-J)		-315,84	
VI. Increment/Disminució Neta de l'Efectiu i Actius Líquids equivalents a l'efectiu (I+II+III+IV+V)		106.030,22	-562.314,56
Efectiu i actius líquids equivalents a l'efectiu a l'inici de l'exercici		289.429,92	851.744,48
Efectiu i actius líquids equivalents a l'efectiu al final de l'exercici		395.460,14	289.429,92

INSTITUT MUNICIPAL DE L'ESPORT

ESTAT DE LIQUIDACIÓ DEL PRESSUPOST 2022

S'adjunten quadres informatius a les pàgines següents:

Estat de Liquidació del Pressupost de Despeses
Estat de Liquidació del Pressupost de Despeses-Resum Classificació Econòmica
Estat de Liquidació del Pressupost de Despeses-Resum Classificació per Programa
Resum d'Obligacions Reconegudes Netes per Classificació Programa i Capítol
Estat de Liquidació del Pressupost de Despeses per borsa de vinculació

Estat de Liquidació del Pressupost d'Ingressos
Estat de Liquidació del Pressupost d'Ingressos-Resum Classificació Econòmica

Resultat Pressupostari

ESTAT DE LIQUIDACIÓ DEL PRESSUPOST

(2022)

II. LIQUIDACIÓ DEL PRESSUPOST D'INGRESSOS

APLICACIÓ PRESSUP.	DESCRIPCIÓ	PREVISIONS PRESSUPOSTÀRIES			DRETS RECONEGUTS	DRETS ANUL·LATS	DRETS CANCEL·LATS	DRETS RECONEGUTS NETS	RECAPTACIÓ NETA	DRETS PENDENTS DE COBRAMENT A 31 DE	EXCÉS / DEFECTE PREVISIÓ	
		INICIALS	MODIFICACIONS	DEFINITIVES								
20	34300	ABONAMENTS	1.759.439,24		1.759.439,24	1.413.707,00	460,50		1.413.246,50	1.411.868,50	1.378,00	-346.192,74
20	34301	ABONATS ACTIVITATS PAD	514.500,82		514.500,82	277.068,00	343,00		276.725,00	276.725,00		-237.775,82
20	34302	ABONATS ATEC	15.305,71		15.305,71	20.071,00	40,00		20.031,00	19.460,00	571,00	4.725,29
22	34310	ACTIVITATS AQUÀTIQUES SON MOIX	238.119,21		238.119,21	275.912,00	8.638,00		267.274,00	267.274,00		29.154,79
23	34310	ACTIVITATS AQUÀTIQUES S'ESTEL	41.235,36		41.235,36	41.898,00	857,00		41.041,00	41.041,00		-194,36
24	34310	ACTIVITATS AQUÀTIQUES GERMANS ESCALAS	162.140,45		162.140,45	197.657,50	8.978,00		188.679,50	188.652,50	27,00	26.539,05
25	34310	ACTIVITATS AQUÀTIQUES SON HUGO	197.495,88		197.495,88	284.269,50	7.774,50		276.495,00	276.495,00		78.999,12
26	34310	ACTIVITATS AQUÀTIQUES ANTONI SERVERA	80.384,81		80.384,81	105.221,00	2.582,50		102.638,50	102.638,50		22.253,69
27	34310	ACTIVITATS AQUÀTIQUES RUDY FERNÁNDEZ	123.738,88		123.738,88	127.264,00	3.422,00		123.842,00	123.842,00		103,12
28	34310	ACTIVITATS AQUÀTIQUES SON ROCA	47.354,40		47.354,40	75.320,50	3.013,50		72.307,00	72.307,00		24.952,60
29	34310	ACTIVITATS AQUÀTIQUES XAVI TORRES	47.130,40		47.130,40	42.430,50	1.871,00		40.559,50	40.559,50		-6.570,90
44	34310	ACTIVITATS AQUÀTIQUES MARGA CRESPI	91.659,94		91.659,94	112.062,50	2.333,00		109.729,50	109.729,50		18.069,56
21	34320	ACTIVITATS FÍSQUES ALTRES INSTAL·LACIONS	44.088,88		44.088,88	32.084,50	546,50		31.538,00	31.538,00		-12.550,88
22	34320	ACTIVITATS FÍSQUES SON MOIX	26.735,10		26.735,10	84.530,50	3.791,00		80.739,50	80.739,50		54.004,40
24	34320	ACTIVITATS FÍSQUES GERMANS ESCALAS	18.596,28		18.596,28	31.280,00	1.885,50		29.394,50	29.394,50		10.798,22
25	34320	ACTIVITATS FÍSQUES SON HUGO				4.093,00	170,50		3.922,50	3.922,50		3.922,50
26	34320	ACTIVITATS FÍSQUES ANTONI SERVERA	16.704,31		16.704,31	5.126,00	272,50		4.853,50	4.853,50		-11.850,81
27	34320	ACTIVITATS FÍSQUES RUDY FERNÁNDEZ	36.690,88		36.690,88	25.224,00	736,00		24.488,00	24.488,00		-12.202,88
28	34320	ACTIVITATS FÍSQUES SON ROCA	9.631,39		9.631,39	5.255,50	350,50		4.905,00	4.905,00		-4.726,39
29	34320	ACTIVITATS FÍSQUES XAVI TORRES	5.302,03		5.302,03	1.056,50	12,00		1.044,50	1.044,50		-4.257,53
31	34320	ACTIVITATS FÍSQUES BORJA MOLL	619,84		619,84	561,00			561,00	561,00		-58,84
33	34320	ACTIVITATS FÍSQUES ESTABLIMENTS	473,29		473,29							-473,29
		Suma	3.477.347,10		3.477.347,10	3.162.092,50	48.077,50		3.114.015,00	3.112.039,00	1.976,00	-363.332,10

ESTAT DE LIQUIDACIÓ DEL PRESSUPOST

(2022)

II. LIQUIDACIÓ DEL PRESSUPOST D'INGRESSOS

APLICACIÓ PRESSUP.	DESCRIPCIÓ	PREVISIONS PRESSUPOSTÀRIES			DRETS RECONEGUTS	DRETS ANUL·LATS	DRETS CANCEL·LATS	DRETS RECONEGUTS NETS	RECAPTACIÓ NETA	DRETS PENDENTS DE COBRAMENT A 31 DE	EXCÈS / DEFECTE PREVISIÓ	
		INICIALS	MODIFICACIONS	DEFINITIVES								
35	34320	ACTIVITATS FÍSQUES SON OLIVA	5.712,54		5.712,54	5.023,00	247,00		4.776,00	4.776,00		-936,54
38	34320	ACTIVITATS FÍSQUES EL VIVER	1.789,92		1.789,92	1.257,50	62,50		1.195,00	1.195,00		-594,92
39	34320	ACTIVITATS FÍSQUES JOSEP AMENGUAL	2.872,75		2.872,75	1.455,50			1.455,50	1.455,50		-1.417,25
42	34320	ACTIVITATS FÍSQUES JOAN SEGÚ	4.342,99		4.342,99	4.984,50	112,50		4.872,00	4.872,00		529,01
44	34320	ACTIVITATS FÍSQUES MARGA CRESPI	12.854,70		12.854,70	5.391,00	138,00		5.253,00	5.253,00		-7.601,70
22	34321	ACTIVITATS TENNIS SON MOIX	157.951,46		157.951,46	156.660,50	5.029,00		151.631,50	151.631,50		-6.319,96
21	34330	ÚS INSTAL·LACIONS ALTRES INSTAL·LACIONS	3.419,92		3.419,92							-3.419,92
22	34330	ÚS INSTAL·LACIONS SON MOIX	71.182,14		71.182,14	51.263,84	384,96		50.878,88	49.556,72	1.322,16	-20.303,26
23	34330	ÚS INSTAL·LACIONS S'ESTEL	14.661,85		14.661,85	7.171,54			7.171,54	7.171,54		-7.490,31
24	34330	ÚS INSTAL·LACIONS GERMANS ESCALAS	25.460,44		25.460,44	26.024,62	265,50		25.759,12	25.759,12		298,68
25	34330	ÚS INSTAL·LACIONS SON HUGO	38.087,84		38.087,84	77.466,76	456,00		77.010,76	76.969,46	41,30	38.922,92
26	34330	ÚS INSTAL·LACIONS ANTONI SERVERA	11.216,21		11.216,21	6.601,15	68,97		6.532,18	6.532,18		-4.684,03
27	34330	ÚS INSTAL·LACIONS RUDY FERNÁNDEZ	15.982,69		15.982,69	11.472,74			11.472,74	11.472,74		-4.509,95
28	34330	ÚS INSTAL·LACIONS SON ROCA	3.059,97		3.059,97	644,00			644,00	644,00		-2.415,97
29	34330	ÚS INSTAL·LACIONS XAVI TORRES	6.671,44		6.671,44	3.516,80			3.516,80	3.516,80		-3.154,64
31	34330	ÚS INSTAL·LACIONS BORJA MOLL	6.030,33		6.030,33	4.496,48	42,36		4.454,12	4.454,12		-1.576,21
34	34330	ÚS INSTAL·LACIONS RAFAL VELL	7.407,31		7.407,31	4.358,25			4.358,25	4.358,25		-3.049,06
35	34330	ÚS INSTAL·LACIONS SON OLIVA	5.205,03		5.205,03	8.378,04	26,08		8.351,96	8.351,96		3.146,93
37	34330	ÚS INSTAL·LACIONS SECAR DE LA REAL	11.112,78		11.112,78	4.678,95	175,53		4.503,42	4.503,42		-6.609,36
38	34330	ÚS INSTAL·LACIONS ES VIVER	7.595,21		7.595,21	5.631,97	348,00		5.283,97	5.283,97		-2.311,24
39	34330	ÚS INSTAL·LACIONS JOSEP AMENGUAL ES MOLINAR	3.197,79		3.197,79	2.799,90			2.799,90	2.799,90		-397,89
40	34330	ÚS INSTAL·LACIONS TONI PIZA S'INDIOTERIA	9.058,85		9.058,85	14.149,28			14.149,28	13.974,28	175,00	5.090,43
41	34330	ÚS INSTAL·LACIONS SON COTONER	5.525,93		5.525,93	6.148,09			6.148,09	6.148,09		622,16
		Suma	3.907.747,19		3.907.747,19	3.571.666,91	55.433,90		3.516.233,01	3.512.718,55	3.514,46	-391.514,18

ESTAT DE LIQUIDACIÓ DEL PRESSUPOST

(2022)

II. LIQUIDACIÓ DEL PRESSUPOST D'INGRESSOS

APLICACIÓ PRESSUP.	DESCRIPCIÓ	PREVISIONS PRESSUPOSTÀRIES			DRETS RECONEGUTS	DRETS ANUL·LATS	DRETS CANCEL·LATS	DRETS RECONEGUTS NETS	RECAPTACIÓ NETA	DRETS PENDENTS DE COBRAMENT A 31 DE	EXCÉS / DEFECTE PREVISIÓ	
		INICIALS	MODIFICACIONS	DEFINITIVES								
42	34330	ÚS INSTAL·LACIONS JOAN SEGUÍ SON RAPINYA	13.364,69		13.364,69	12.726,50	710,20		12.016,30	12.016,30		-1.348,39
44	34330	ÚS INSTAL·LACIONS MARGA CRESPI	2.128,96		2.128,96	1.411,28		1.411,28	1.411,28			-717,68
45	34330	ÚS INSTAL·LACIONS SON FERRAGUT	3.418,87		3.418,87	5.298,74		5.298,74	5.298,74			1.879,87
22	34331	ÚS CAMPS DE FUTBOL SON MOIX	16.520,34		16.520,34	8.184,62	32,98		8.151,64	8.151,64		-8.368,70
24	34331	ÚS CAMPS DE FUTBOL GERMANS ESCALAS	6.532,76		6.532,76	23.279,17	463,50		22.815,67	22.680,67	135,00	16.282,91
22	34332	ÚS PISTES TENNIS SON MOIX	34.399,76		34.399,76	26.551,00	30,00		26.521,00	26.521,00		-7.878,76
20	34333	ACCESSOS IME	115.947,34		115.947,34	135.594,00	388,10		135.205,90	135.205,90		19.258,56
20	39800	INDEMNITZACIONS D'ASSEGURANCES DE NO VIDA.				402,90		402,90	402,90			402,90
20	39910	ALTRES INGRESSOS DIVERSOS	9.869,60		9.869,60	14.221,24		14.221,24	14.221,24			4.351,64
20	40000	APORTAC. PRESSUPOST ORDINARI SERVEIS GENERALS	15.383.807,58	516.526,57	15.900.334,15	14.132.245,42		14.132.245,42	12.531.780,51	1.600.464,91		-1.768.088,73
20	48000	INSTITUCIONS SENSE FINS DE LUCRE				10.315,39		10.315,39	10.315,39			10.315,39
20	55010	CONCESSIONS ADMTIVES PERIÒDIQUES RESTAURACIÓ I	92.587,20		92.587,20	97.844,11		97.844,11	93.315,63	4.528,48		5.256,91
20	55011	CONCESSIONS ADMTIVAS PERIÒDIQUES PER CESSIÓ ÚS	79.204,63		79.204,63	76.420,91		76.420,91	76.420,91			-2.783,72
20	70007	APORTACIÓ TRANSF.CAPITAL INVERSIÓ	2.500.000,00	3.739.127,13	6.239.127,13	4.230.774,22		4.230.774,22	3.989.319,49	241.454,73		-2.008.352,91
20	70025	SUBVENCIÓ CAPITAL LL.C.2017 C.F.VERGE LLUC		55.268,70	55.268,70							-55.268,70
20	70030	SUBVENCIÓ CAPITAL LL.C.2019 SON HUGO		256.429,89	256.429,89	256.429,89		256.429,89	256.429,89			
20	70032	SUBVENCIÓ CAPITAL EQUIPAMENT ESPORTIU C.F.		260.000,00	260.000,00	200.614,35		200.614,35	200.614,35			-59.385,65
20	70034	SUBVENCIÓ CAPITAL LL.C.2018 C.F.VERGE LLUC		346.200,00	346.200,00							-346.200,00
20	70035	SUBVENCIÓ CAPITAL LL.C.2017 C.F.VERGE LLUC		246.950,00	246.950,00							-246.950,00
20	70036	SUBVENCIÓ CAPITAL LL.C.2022 PISTA ATLETISME SON MOIX		260.000,00	260.000,00							-260.000,00
20	70037	SUBVENCIÓ CAPITAL LL.C.2022 C.F.VERGE LLUC										
20	70039	SUBVENCIÓ CAPITAL FIN.AFEC. 2013 VERGE DE LLUC		331.609,28	331.609,28							-331.609,28
		Suma	22.165.528,92	6.012.111,57	28.177.640,49	22.803.980,65	57.058,68		22.746.921,97	20.896.824,39	1.850.097,58	-5.430.718,52

ESTAT DE LIQUIDACIÓ DEL PRESSUPOST

(2022)

II. LIQUIDACIÓ DEL PRESSUPOST D¿INGRESSOS

APLICACIÓ PRESSUP.	DESCRIPCIÓ	PREVISIONS PRESSUPOSTÀRIES			DRETS RECONEGUTS	DRETS ANUL·LATS	DRETS CANCEL·LATS	DRETS RECONEGUTS NETS	RECAPTACIÓ NETA	DRETS PENDENTS DE COBRAMENT A 31 DE	EXCÉS / DEFECTE PREVISIÓ
		INICIALS	MODIFICACIONS	DEFINITIVES							
20	83110	REINTEGRAMENT BESTRETES AL PERSONAL	90.000,00		90.000,00			36.740,36	36.740,36		-53.259,64
20	87010	PER A DESPESES AMB FINANÇAMENT AFECTAT.		4.776,49	4.776,49						-4.776,49
20	87020	PER A DESPESES AMB FINANÇAMENT AFECTAT		551.312,45	551.312,45						-551.312,45
		Suma	22.255.528,92	6.568.200,51	28.823.729,43	22.840.721,01	57.058,68	22.783.662,33	20.933.564,75	1.850.097,58	-6.040.067,10

ESTAT DE LIQUIDACIÓ DEL PRESSUPOST D'INGRESSOS: RESUM PER CLASSIFICACIÓ ECONÒMICA

(2022)

Capítol: 3 TAXES, PREUS PÚBLICS I ALTRES INGRESSOS

ARTICLE	CONCEPTE SUBCONCEPTE	PREVISIONS PRESSUPOSTÀRIES			DRETS RECONEGUTS	DRETS ANUL-LATS	DRETS CANCEL-LATS	DRETS RECONEGUTS NETS	RECAPTACIÓ NETA	DRETS PENDENTS DE COBRAMENT A 31 DE	EXCÉS / DEFECTE PREVISIÓ
		INICIALS	MODIFICACIONS	DEFINITIVES							
34	PREUS PÚBLICS.										
	343 SERVEIS ESPORTIUS.										
	34300 PREU PÚBLIC INSTAL·LACIONS ESPORTIVES ABONAMENTS	1.759.439,24		1.759.439,24	1.413.707,00	460,50		1.413.246,50	1.411.868,50	1.378,00	-346.192,74
	34301 PREU PÚBLIC INSTAL·LACIONS ESPORTIVES ABONATS PAD	514.500,82		514.500,82	277.068,00	343,00		276.725,00	276.725,00		-237.775,82
	34302 PREU PÚBLIC INSTAL·LACIONS ESPORTIVES ABONATS ATEC	15.305,71		15.305,71	20.071,00	40,00		20.031,00	19.460,00	571,00	4.725,29
	34310 PREU PÚBLIC INSTAL·LACIONS ESPORTIVES ACTIVITATS AQUÀTIQUES	1.029.259,33		1.029.259,33	1.262.035,50	39.469,50		1.222.566,00	1.222.539,00	27,00	193.306,67
	34320 PREU PÚBLIC INSTAL·LACIONS ESPORTIVES ACTIVITATS FÍSQUES	186.414,90		186.414,90	207.322,50	8.324,50		198.998,00	198.998,00		12.583,10
	34321 PREU PÚBLIC INSTAL·LACIONS ESPORTIVES ACTIVITATS TENNIS	157.951,46		157.951,46	156.660,50	5.029,00		151.631,50	151.631,50		-6.319,96
	34330 PREU PÚBLIC INSTAL·LACIONS ESPORTIVES ÚS INSTAL·LACIONS	263.788,25		263.788,25	254.238,93	2.477,60		251.761,33	250.222,87	1.538,46	-12.026,92
	34331 PREU PÚBLIC INSTAL·LACIONS ESPORTIVES ÚS CAMPS DE FUTBOL	23.053,10		23.053,10	31.463,79	496,48		30.967,31	30.832,31	135,00	7.914,21
	34332 PREU PÚBLIC INSTAL·LACIONS ESPORTIVES ÚS PISTES TENNIS	34.399,76		34.399,76	26.551,00	30,00		26.521,00	26.521,00		-7.878,76
	34333 PREU PÚBLIC INSTAL·LACIONS ESPORTIVES ACCESSOS	115.947,34		115.947,34	135.594,00	388,10		135.205,90	135.205,90		19.258,56
	Total Concepte	4.100.059,91		4.100.059,91	3.784.712,22	57.058,68		3.727.653,54	3.724.004,08	3.649,46	-372.406,37

ESTAT DE LIQUIDACIÓ DEL PRESSUPOST D'INGRESSOS: RESUM PER CLASSIFICACIÓ ECONÒMICA

(2022)

Capítol: 3 TAXES, PREUS PÚBLICS I ALTRES INGRESSOS

ARTICLE	CONCEPTE SUBCONCEPTE	PREVISIONS PRESSUPOSTÀRIES			DRETS RECONEGUTS	DRETS ANUL·LATS	DRETS CANCEL·LATS	DRETS RECONEGUTS NETS	RECAPTACIÓ NETA	DRETS PENDENTS DE COBRAMENT A 31 DE	EXCÉS / DEFECTE PREVISIÓ
		INICIALS	MODIFICACIONS	DEFINITIVES							
	Total Article	4.100.059,91		4.100.059,91	3.784.712,22	57.058,68		3.727.653,54	3.724.004,08	3.649,46	-372.406,37
39	ALTRES INGRESSOS.										
	398 INDEMNITZACIONS D'ASSEGURANCES DE NO VIDA.										
	39800 INDEMNITZACIONS D'ASSEGURANCES DE NO VIDA.				402,90			402,90	402,90		402,90
	Total Concepte				402,90			402,90	402,90		402,90
	399 ALTRES INGRESSOS DIVERSOS.										
	39910 IMPREVISTOS	9.869,60		9.869,60	14.221,24			14.221,24	14.221,24		4.351,64
	Total Concepte	9.869,60		9.869,60	14.221,24			14.221,24	14.221,24		4.351,64
	Total Article	9.869,60		9.869,60	14.624,14			14.624,14	14.624,14		4.754,54
	Total Capítol	4.109.929,51		4.109.929,51	3.799.336,36	57.058,68		3.742.277,68	3.738.628,22	3.649,46	-367.651,83

ESTAT DE LIQUIDACIÓ DEL PRESSUPOST D'INGRESSOS: RESUM PER CLASSIFICACIÓ ECONÒMICA

(2022)

Capítol: 4 TRANSFERÈNCIES CORRENTS.

ARTICLE	CONCEPTE SUBCONCEPTE	PREVISIONS PRESSUPOSTÀRIES			DRETS RECONEGUTS	DRETS ANUL·LATS	DRETS CANCEL·LATS	DRETS RECONEGUTS NETS	RECAPTACIÓ NETA	DRETS PENDENTS DE COBRAMENT A 31 DE	EXCÉS / DEFECTE PREVISIÓ
		INICIALS	MODIFICACIONS	DEFINITIVES							
40	DE L'ADMINISTRACIÓ GENERAL DE L'ENTITAT LOCAL.										
	400 DE L'ADMINISTRACIÓ GENERAL DE L'ENTITAT LOCAL										
	40000 TRANSF.CRRTES.DE LA ADMON.GRAL.ENT.LOCAL	15.383.807,58	516.526,57	15.900.334,15	14.132.245,42		14.132.245,42	12.531.780,51	1.600.464,91	-1.768.088,73	
	Total Concepte	15.383.807,58	516.526,57	15.900.334,15	14.132.245,42		14.132.245,42	12.531.780,51	1.600.464,91	-1.768.088,73	
	Total Article	15.383.807,58	516.526,57	15.900.334,15	14.132.245,42		14.132.245,42	12.531.780,51	1.600.464,91	-1.768.088,73	
48	DE FAMÍLIES I INSTITUCIONS SENSE FINS DE LUCRE.										
	480 INSTITUCIONS SENSE FINS DE LUCRE										
	48000 INSTITUCIONS SENSE FINS DE LUCRE				10.315,39		10.315,39	10.315,39		10.315,39	
	Total Concepte				10.315,39		10.315,39	10.315,39		10.315,39	
	Total Article				10.315,39		10.315,39	10.315,39		10.315,39	
	Total Capítol	15.383.807,58	516.526,57	15.900.334,15	14.142.560,81		14.142.560,81	12.542.095,90	1.600.464,91	-1.757.773,34	

ESTAT DE LIQUIDACIÓ DEL PRESSUPOST D'INGRESSOS: RESUM PER CLASSIFICACIÓ ECONÒMICA

(2022)

Capítol: 5 INGRESSOS PATRIMONIALS.

ARTICLE	CONCEPTE SUBCONCEPTE	PREVISIONS PRESSUPOSTÀRIES			DRETS RECONEGUTS	DRETS ANUL·LATS	DRETS CANCEL·LATS	DRETS RECONEGUTS NETS	RECAPTACIÓ NETA	DRETS PENDENTS DE COBRAMENT A 31 DE	EXCÉS / DEFECTE PREVISIÓ
		INICIALS	MODIFICACIONS	DEFINITIVES							
55	PRODUCTES DE CONCESSIONS I APROFITAMENTS ESPECIALS.										
	550 DE CONCESSIONS ADMITIVES AMB CONTRAPRESTACIÓ PERIÒDICA										
	55010 CONCESSIONS ADMITIVES PERIÒDIQUES RESTAURACIÓ I PUBLICITAT	92.587,20		92.587,20	97.844,11		97.844,11	93.315,63	4.528,48	5.256,91	
	55011 CONCESSIONS ADMITIVES PERIÒDIQUES PER ÚS ESPORTIU	79.204,63		79.204,63	76.420,91		76.420,91	76.420,91		-2.783,72	
	Total Concepte	171.791,83		171.791,83	174.265,02		174.265,02	169.736,54	4.528,48	2.473,19	
	Total Article	171.791,83		171.791,83	174.265,02		174.265,02	169.736,54	4.528,48	2.473,19	
	Total Capítol	171.791,83		171.791,83	174.265,02		174.265,02	169.736,54	4.528,48	2.473,19	

ESTAT DE LIQUIDACIÓ DEL PRESSUPOST D'INGRESSOS: RESUM PER CLASSIFICACIÓ ECONÒMICA

(2022)

Capítol: 7 TRANSFERÈNCIES DE CAPITAL.

ARTICLE	CONCEPTE SUBCONCEPTE	PREVISIONS PRESSUPOSTÀRIES			DRETS RECONEGUTS	DRETS ANUL·LATS	DRETS CANCEL·LATS	DRETS RECONEGUTS NETS	RECAPTACIÓ NETA	DRETS PENDENTS DE COBRAMENT A 31 DE	EXCÉS / DEFECTE PREVISIÓ
		INICIALS	MODIFICACIONS	DEFINITIVES							
70	DE L'ADMINISTRACIÓ GENERAL DE L'ENTITAT LOCAL.										
	700 TRANSFERÈNCIES CAPITAL										
	70007 APORTACIÓ TRANSF.CAPITAL INVERSIÓ	2.500.000,00	3.739.127,13	6.239.127,13	4.230.774,22		4.230.774,22	3.989.319,49	241.454,73	-2.008.352,91	
	70025 SUBVENCIÓ CAPITAL LL.C.2017 C.F.VERGE LLUC		55.268,70	55.268,70						-55.268,70	
	70030 SUBVENCIÓ CAPITAL LL.C.2019 SON HUGO		256.429,89	256.429,89	256.429,89		256.429,89	256.429,89			
	70032 SUBVENCIÓ CAPITAL EQUIPAMENT ESPORTIU CAMPS DE FUTBOL		260.000,00	260.000,00	200.614,35		200.614,35	200.614,35		-59.385,65	
	70034 SUBVENCIÓ CAPITAL LL.C.2018 C.F.VERGE LLUC		346.200,00	346.200,00						-346.200,00	
	70035 SUBVENCIÓ CAPITAL LL.C.2017 C.F.VERGE LLUC		246.950,00	246.950,00						-246.950,00	
	70036 SUBVENCIÓ CAPITAL LL.C.2022 PISTA ATLETISME S.MOIX (CONSELL)		260.000,00	260.000,00						-260.000,00	
	70037 SUBVENCIÓ CAPITAL LL.C. 2022 C.F.VERGE LLUC										
	70039 SUBVENCIÓ CAPITAL FIN.AFEC. 2013 VERGE DE LLUC		331.609,28	331.609,28						-331.609,28	
	Total Concepte	2.500.000,00	5.495.585,00	7.995.585,00	4.687.818,46		4.687.818,46	4.446.363,73	241.454,73	-3.307.766,54	
	Total Article	2.500.000,00	5.495.585,00	7.995.585,00	4.687.818,46		4.687.818,46	4.446.363,73	241.454,73	-3.307.766,54	
	Total Capítol	2.500.000,00	5.495.585,00	7.995.585,00	4.687.818,46		4.687.818,46	4.446.363,73	241.454,73	-3.307.766,54	

ESTAT DE LIQUIDACIÓ DEL PRESSUPOST D'INGRESSOS: RESUM PER CLASSIFICACIÓ ECONÒMICA

(2022)

Capítol: 8 ACTIUS FINANCERS.

ARTICLE	CONCEPTE SUBCONCEPTE	PREVISIONS PRESSUPOSTÀRIES			DRETS RECONEGUTS	DRETS ANUL·LATS	DRETS CANCEL·LATS	DRETS RECONEGUTS NETS	RECAPTACIÓ NETA	DRETS PENDENTS DE COBRAMENT A 31 DE	EXCÉS / DEFECTE PREVISIÓ
		INICIALS	MODIFICACIONS	DEFINITIVES							
83	REINTEGRAMENTS DE PRÉSTECES DE FORA DEL SECTOR PÚBLIC.										
	831 REINTEGRAMENTS DE PRÉSTECES DE FORA DEL SECTOR PÚBLIC A/L P										
	83110 REINTEGRO PRÉSTECES AL PERSONAL A LLARG TERMINI	90.000,00		90.000,00	36.740,36			36.740,36	36.740,36		-53.259,64
	Total Concepte	90.000,00		90.000,00	36.740,36			36.740,36	36.740,36		-53.259,64
	Total Article	90.000,00		90.000,00	36.740,36			36.740,36	36.740,36		-53.259,64
87	ROMANENT DE TRESORERIA.										
	870 ROMANENT DE TRESORERIA.										
	87010 PER A DESPESES AMB FINANÇAMENT AFECTAT.		4.776,49	4.776,49							-4.776,49
	87020 PER A DESPESES AMB FINANÇAMENT AFECTAT (PARTICIPATIUS)		551.312,45	551.312,45							-551.312,45
	Total Concepte		556.088,94	556.088,94							-556.088,94
	Total Article		556.088,94	556.088,94							-556.088,94
	Total Capítol	90.000,00	556.088,94	646.088,94	36.740,36			36.740,36	36.740,36		-609.348,58
	Total	22.255.528,92	6.568.200,51	28.823.729,43	22.840.721,01	57.058,68		22.783.662,33	20.933.564,75	1.850.097,58	-6.040.067,10

(2022)

ESTAT DE LIQUIDACIÓ DEL PRESSUPOST

I. LIQUIDACIÓ DEL PRESSUPOST DE DESPESES

APLICACIÓ PRESSUP.			DESCRIPCIÓ	CRÈDITS PRESSUPOSTARIS			DESPESES COMPROMÈS.	OBLIGACIONS RECONEGUDES NETES	PAGAMENTS	OBLIGACIONS PENDENTS DE PAGAMENT A 31 DE DESEMBRE	ROMANENTS DE CRÈDIT
				INICIALS	MODIFICACIONS	DEFINITIVES					
20	34000	10100	RETRIBUCIONS BÀSIQUES PERSONAL DIRECTIU	45.000,00		45.000,00	44.136,26	44.136,26	44.136,26		863,74
20	34000	10101	RETRIBUCIONS COMPLEMENTÀRIES PERSONAL DIRECTIU	9.000,00		9.000,00	8.827,14	8.827,14	8.827,14		172,86
20	34000	13000	RETRIBUCIONS PERSONAL LABORAL FIX SERVEIS GENERALS	974.069,00		974.069,00	750.330,75	750.330,75	750.330,75		223.738,25
20	34000	13001	HORES EXTRES LABORAL FIX SERVEIS GENERALS	35.000,00		35.000,00	7.035,65	7.035,65	7.035,65		27.964,35
20	34000	13002	ALTRES REMUNERACIONS PERSONAL FIX SERVEIS GENERALS	167.681,00		167.681,00	91.867,15	91.867,15	91.867,15		75.813,85
20	34000	13100	RETRIBUCIONS BÀSIQUES LABORAL TEMPORAL SERVEIS GENERALS	258.627,00		258.627,00	353.398,10	353.398,10	353.398,10		-94.771,10
20	34000	13101	HORES EXTRES LABORAL TEMPORAL SERVEIS GENERALS	17.700,00		17.700,00	3.642,84	3.642,84	3.642,84		14.057,16
20	34000	13102	ALTRES REMUNERACIONS LABORAL TEMPORAL SERVEIS GENERALS	42.782,00		42.782,00	49.260,45	49.260,45	49.260,45		-6.478,45
20	34000	13104	LABORAL TEMPORAL. INDEMNITZACIONS CONTRACTES				19.343,87	19.343,87	19.343,87		-19.343,87
20	34000	16000	SEG. SOCIAL. QUOTES SOCIALS SERV. GENERALS	533.861,00		533.861,00	347.203,95	347.203,95	306.404,82	40.799,13	186.657,05
20	34000	16008	ASSISTÈNCIA MÈDIC-FARMACÈUTICA.	22.000,00		22.000,00	3.090,24	3.090,24	3.090,24		18.909,76
20	34000	16102	INDEMNITZACIÓ AL PERSONAL LAB. PER JUBILACIONS	175.053,00		175.053,00	37.664,81	37.664,81	37.664,81		137.388,19
20	34000	16200	FORMACIÓ I PERFECCIONAMENT DEL PERSONAL.	1.500,00		1.500,00	5.362,00	2.812,00	2.812,00		-1.312,00
20	34000	16204	ACCIÓ SOCIAL.	6.007,00		6.007,00					6.007,00
20	34000	16205	ASSEGURANCES ACCIDENTS VIDA	15.000,00		15.000,00					15.000,00
20	34000	16400	COMPLEMENT FAMILIAR	9.801,00		9.801,00	9.098,19	9.098,19	9.098,19		702,81
20	34000	20600	ARRENDAMENTS EQUIPS PROCESSOS INFORMACIÓ	3.500,00		3.500,00	2.786,45	2.786,45	2.786,45		713,55
20	34000	22000	MATERIAL OFICINA (ORDINARI, NO INVENTARIABLE)	25.000,00		25.000,00	23.285,98	22.637,34	22.380,68	256,66	2.362,66
20	34000	22001	PREMSA, REVISTES, LLIBRES ALTRES SERV. GENERALS	5.000,00		5.000,00	4.570,07	4.570,07	4.570,07		429,93
20	34000	22002	MATERIAL INFORMÀTIC NO INVENTARIABLE	105.000,00	-92.000,00	13.000,00	6.448,46	6.448,46	6.448,46		6.551,54
20	34000	22103	SUBMINISTRAMENT COMBUSTIBLE	2.500,00		2.500,00	84,15	84,15	84,15		2.415,85
20	34000	22200	COMUNICACIONS IME	15.000,00		15.000,00	11.225,06	9.621,81	9.085,83	535,98	5.378,19
20	34000	22502	TRIBUTS DE LES ENTITATS LOCALS.	1.000,00		1.000,00	101,92	101,92	101,92		898,08
20	34000	22604	JURÍDICS, CONTENCIOSOS.	5.000,00		5.000,00	20.783,47	20.783,47	20.783,47		-15.783,47
20	34000	22605	INDEMNITZACIÓ PER RESPONSABILITAT PATRIMONIAL	1.000,00		1.000,00	12.602,30	12.602,30	12.602,30		-11.602,30
20	34000	22699	ALTRES DESPESES DIVERSES	1.000,00		1.000,00					1.000,00
			Suma	2.477.081,00	-92.000,00	2.385.081,00	1.812.149,26	1.807.347,37	1.765.755,60	41.591,77	577.733,63

(2022)

Pàg.

2

ESTAT DE LIQUIDACIÓ DEL PRESSUPOST

I. LIQUIDACIÓ DEL PRESSUPOST DE DESPESES

APLICACIÓ PRESSUP.			DESCRIPCIÓ	CRÈDITS PRESSUPOSTARIS			DESPESES COMPROMÈS.	OBLIGACIONS RECONEGUDES NETES	PAGAMENTS	OBLIGACIONS PENDENTS DE PAGAMENT A 31 DE DESEMBRE	ROMANENTS DE CRÈDIT
				INICIALS	MODIFICACIONS	DEFINITIVES					
20	34000	22703	SERVEI PREVENCIÓ ALIÉ	11.660,00		11.660,00	7.442,29	7.340,96	6.318,30	1.022,66	4.319,04
20	34000	22706	ESTUDIS I TREBALLS TÈCNICS.	30.000,00		30.000,00	14.122,94	13.457,44	10.069,44	3.388,00	16.542,56
20	34000	22799	ALTRES TREBALLS REALITZATS PER ALTRES EMPRESSES I PROFES.				11.142,99	11.142,99	9.327,99	1.815,00	-11.142,99
20	34000	23010	DIETES DEL PERSONAL DIRECTIU	500,00		500,00					500,00
20	34000	23020	DIETES DEL PERSONAL NO DIRECTIU	600,00		600,00					600,00
20	34000	23110	LOCOMOCIÓ DEL PERSONAL DIRECTIU.	500,00		500,00					500,00
20	34000	23120	LOCOMOCIÓ DEL PERSONAL NO DIRECTIU.	2.000,00		2.000,00					2.000,00
20	34000	35200	INTERESSOS DE DEMORA.		19.621,66	19.621,66	19.621,66	19.621,66	19.621,66	19.621,66	
20	34000	35900	ALTRES DESPESES FINANCERES.	5.000,00		5.000,00					5.000,00
20	34000	83000	PRÉSTECES A CURT TERMINI				12.947,92	12.947,92	12.947,92		-12.947,92
20	34000	83100	PRÉSTECES A MITJÀ I LLARG TERMINI	90.000,00		90.000,00	14.196,08	14.196,08	14.196,08		75.803,92
20	34100	22103	SUBMINISTRAMENT COMBUSTIBLE	2.500,00		2.500,00	964,56	964,56	964,56		1.535,44
20	34100	22104	SUBMINISTRAMENT VESTUARI SERVEIS GENERALS	5.095,31		5.095,31	1.995,77	1.995,77	1.995,77		3.099,54
20	34100	22105	SUBMINISTRAMENTS PRODUCTES ALIMENTOSOS.	9.449,00		9.449,00					9.449,00
20	34100	22111	ÚTILS, EINES I ORMEIGS SER.GENERALS	1.000,00		1.000,00	532,40	532,40	84,70	447,70	467,60
20	34100	22117	SUBMINISTR. TROFEUS I OBSEQUIS	6.000,00		6.000,00	2.168,36	2.168,36	424,75	1.743,61	3.831,64
20	34100	22300	TRANSPORTS	2.000,00		2.000,00	131,35	131,35	131,35		1.868,65
20	34100	22301	TRANSPORTS	3.000,00		3.000,00					3.000,00
20	34100	22401	ASSEGURANCES	1.000,00		1.000,00	481,25	481,25	481,25		518,75
20	34100	22601	ATENCIIONS PROTOCOLÀRIES I REPRESENTATIVES	1.000,00		1.000,00	107,10	107,10	107,10		892,90
20	34100	22602	PUBLICITAT I PROPAGANDA	5.000,00		5.000,00	4.480,63	4.480,63	4.311,23	169,40	519,37
20	34100	22606	REUNIONS, CONFERÈNCIES I CURSOS.	2.000,00		2.000,00					2.000,00
20	34100	22699	ALTRES DESPESES DIVERSES IME	3.000,00		3.000,00	3.963,43	3.963,43	3.963,43		-963,43
20	34100	22718	SERVEIS MÈDICS I AMBULÀNCIES	1.000,00		1.000,00	477,50	477,50	477,50		522,50
20	34100	22799	TREBALLS REALITZATS PER EMPRESSES I PROFES PROMOCIÓ L' ESPORT				11.949,48	11.949,48	11.949,48		-11.949,48
20	34100	48903	SUBVENCIONS ENTITATS ESPORTIVES SENSE ÀNIM DE LUCRE	50.000,00		50.000,00	50.000,00	50.000,00	40.058,88	9.941,12	
20	34100	48904	SUBVENCIONS ESDEVENIMENTS ESPORTIUS	60.000,00		60.000,00	60.000,00	60.000,00	17.208,60	42.791,40	
20	34100	48906	SUBVENCIONS PROMOCIÓ ESPORT FEMENÍ	60.000,00		60.000,00	38.032,28	38.032,28	14.433,29	23.598,99	21.967,72
20	34100	48908	SUBVENCIONS ESPORT ELITE	50.000,00		50.000,00	38.211,08	38.211,08	17.219,15	20.991,93	11.788,92
20	34101	22602	PUBLICITAT I PROPAGANDA BARRIDIADDES I ESCOLA AL MERCAT				169,40	169,40	169,40		-169,40
			Suma	2.924.788,99	-72.378,34	2.852.410,65	2.132.823,73	2.127.255,01	1.979.753,43	147.501,58	725.155,64

(2022)

Pàg.

3

ESTAT DE LIQUIDACIÓ DEL PRESSUPOST

I. LIQUIDACIÓ DEL PRESSUPOST DE DESPESES

APLICACIÓ PRESSUP.			DESCRIPCIÓ	CRÈDITS PRESSUPOSTARIS			DESPESES COMPROMÈS.	OBLIGACIONS RECONEGUDES NETES	PAGAMENTS	OBLIGACIONS PENDENTS DE PAGAMENT A 31 DE DESEMBRE	ROMANENTS DE CRÈDIT
				INICIALS	MODIFICACIONS	DEFINITIVES					
20	34101	22799	TREBALLS REALITZATS ALT. EMP. BARRIDIADDES I ESCOLA AL MERCAT	45.403,68		45.403,68	27.536,00	27.536,00	27.536,00		17.867,68
20	34102	22799	TREBALLS REALITZATS ALT. EMPR. MARXA NORDIC WALKING IGUALTAT	12.930,00		12.930,00	12.641,48	12.641,48		12.641,48	288,52
20	34103	22799	TREBALLS REALITZATS PER ALT. EMPR. CURSA INFANTIL DELS REIS	9.347,50		9.347,50	8.930,68	8.930,68	8.930,68		416,82
20	34104	22799	TREBALLS REALITZATS ALT.EMPR. DIADA CICLISTA SANT SEBASTIÀ	12.782,50		12.782,50	12.121,78	12.121,78	12.121,78		660,72
20	34105	22799	TREBALLS REALITZATS PER ALTRES EMPRESES ESPORTS ALS BARRIS	18.000,00		18.000,00	7.792,70	7.792,70	7.792,70		10.207,30
20	34106	22799	TREBALLS REAL. ALT. EMPRESES SORTIDES NORDIC WALKING SALUDAB	18.000,00		18.000,00	13.968,24	13.968,24	13.968,24		4.031,76
20	34107	22799	TREBALLS REALITZATS PER ALT. EMPRESES NITS CICLISME VELODROM	5.000,00		5.000,00	7.161,10	7.161,10	7.161,10		-2.161,10
20	34108	22799	TREBALLS REALITZATS PER ALTRES EMPRESES PALMADONA	45.646,00		45.646,00	36.840,69	36.840,69	36.840,69		8.805,31
20	34109	22799	ALTRES TREBALLS REALITZATS FESTES AQUÀTIQUES NADAL	9.544,48		9.544,48	9.406,54	9.406,54	9.024,18	382,36	137,94
20	34110	22799	ALTRES TREBALLS REALITZATS PER ALTRES EMPRESES IME A LA MAR	4.000,00		4.000,00	4.980,36	4.980,36	4.980,36		-980,36
20	34111	22799	ALTRES TREBALLS REALT. ALT.EMPRESES IME PER A LA	4.000,00		4.000,00	3.327,50	3.327,50	3.327,50		672,50
20	34112	22799	TREBALLS REALTZ. PER ALT. EMPRESES CLOENDA EEMM I ESPORT AD	4.000,00		4.000,00	5.648,64	5.648,64	5.648,64		-1.648,64
20	34113	22799	TREBALLS REALITZATS PER ALTRES EMPRESES SEGELL CIUTAT PALMA	15.000,00		15.000,00					15.000,00
20	34114	22799	TREBALLS REALIT. PER ALTRES EMPRESES SEGELL PALMADONA	15.000,00		15.000,00					15.000,00
20	34115	22799	ALTRES TREBALLS REALITZATS PER ALT. EMPRESES IME A L'ESCOLA	4.000,00		4.000,00					4.000,00
20	34200	20900	CÀNONS.	34.000,00		34.000,00	32.332,04	32.332,04	32.332,04		1.667,96
20	34200	21400	REPARACIONS VEHICLES	5.000,00		5.000,00	3.256,28	3.256,28	3.256,28		1.743,72
20	34200	21900	REPARACIÓ ALTRE IMMOBILITZAT MATERIAL.	10.000,00		10.000,00	15.084,39	14.775,48	14.775,48		-4.775,48
20	34200	22103	SUBMINISTRAMENT COMBUSTIBLE				1.302,20	1.302,20	1.302,20		-1.302,20
20	34200	22105	SUBMINISTRAMENTS PRODUCTES ALIMENTOSOS.	870,18		870,18	3.006,26	3.006,26	3.006,26		-2.136,08
20	34200	22111	ÚTILS, EINES I ORMEIGS	10.613,00		10.613,00	3.150,52	3.150,52	3.150,52		7.462,48
20	34200	22200	SERVEIS DE TELECOMUNICACIONS INSTAL·LACIONS	26.400,00		26.400,00	23.797,99	23.797,99	23.797,99		2.602,01
20	34200	22400	ASSEGURANCES IME	85.000,00		85.000,00	75.603,50	75.603,50	75.603,50		9.396,50
20	34200	22707	CONTRACTES PRESTACIONS SERVEIS MANTENIMENT	255,00		255,00	90,92	90,92	90,92		164,08
20	34200	22714	ADECUACIÓ INSTAL. DEPORTIVES	5.000,00		5.000,00					5.000,00
			Suma	3.279.177,65	-72.378,34	3.206.799,31	2.413.267,54	2.407.389,91	2.246.864,49	160.525,42	799.409,40

(2022)

Pàg.

4

ESTAT DE LIQUIDACIÓ DEL PRESSUPOST

I. LIQUIDACIÓ DEL PRESSUPOST DE DESPESES

APLICACIÓ PRESSUP.			DESCRIPCIÓ	CRÈDITS PRESSUPOSTARIS			DESPESES COMPROMÈS.	OBLIGACIONS RECONEGUDES NETES	PAGAMENTS	OBLIGACIONS PENDENTS DE PAGAMENT A 31 DE DESEMBRE	ROMANENTS DE CRÈDIT
				INICIALS	MODIFICACIONS	DEFINITIVES					
20	34200	22777	FEMS "RSU" TREBALLS REALITZATS PER ALTRES EMPRESES	39.000,00		39.000,00					39.000,00
20	34200	22799	ALTRES TREBALLS REALITZATS PER ALTRES EMPRESES I PROFES.	3.000,00		3.000,00	3.630,00	3.630,00	3.630,00		-630,00
20	34200	62200	NOVA INVERSIÓ EDIFICIS I ALTRES CONSTRUCCIONS	25.000,00		25.000,00	150.223,87	150.223,87	52.869,69	97.354,18	-125.223,87
20	34200	62300	NOVA MAQUINÀRIA, INSTAL·LACIONS TÈCNiques I UTILLATGE	25.000,00		25.000,00	87.557,20	87.557,20	4.243,72	83.313,48	-62.557,20
20	34200	62400	ELEMENTS DE TRANSPORT.	30.000,00		30.000,00					30.000,00
20	34200	62500	NOU MOBILARI I ESTRIS	2.000,00		2.000,00					2.000,00
20	34200	62600	NOUS EQUIPS PER PROCESSOS D'INFORMACIÓ	2.000,00		2.000,00					2.000,00
20	34200	6290038	INVERSIÓ PARCS DE PALMA-GIMNASOS OBERTS I GRATUÏTS		40.000,00	40.000,00	40.000,00	40.000,00		40.000,00	
20	34200	63200	INVERSIÓ DE REPOSICIÓ EDIFICIS I ALTRES CONSTRUCCIONS	75.000,00		75.000,00	40.515,51	40.515,51	24.157,00	16.358,51	34.484,49
20	34200	63300	REPOSICIÓ MAQUINÀRIA, INSTAL·LACIONS TÈCNiques I	75.000,00		75.000,00	49.701,00	29.667,15	16.414,94	13.252,21	45.332,85
20	34200	63400	ELEMENTS DE TRANSPORT.	30.000,00		30.000,00					30.000,00
20	34200	63500	REPOSICIÓ MOBILIARI.	2.000,00		2.000,00					2.000,00
20	34200	63600	REPOSICIÓ EQUIPS A PROCESSOS D'INFORMACIÓ	2.000,00		2.000,00	12.196,80	12.196,80	12.196,80		-10.196,80
21	34200	13000	RETRIBUCIONS BÀSIQUES P. LABORAL FIX EXTERIORS	178.215,00		178.215,00	159.247,01	159.247,01	159.247,01		18.967,99
21	34200	13001	HORES EXTRES LABORAL FIX EXTERIORS	250,00		250,00					250,00
21	34200	13002	ALTRES REMUNERA. P. LABORAL FIX EXTERIORS	30.884,00		30.884,00	25.129,10	25.129,10	25.129,10		5.754,90
21	34200	13100	RETRIBUCIONS BÀSIQUES LABORAL TEMPORAL EXTERIORS	161.800,00		161.800,00	146.556,48	146.556,48	146.556,48		15.243,52
21	34200	13101	HORES EXTRES LABORAL TEMPORAL EXTERIORS	500,00		500,00	12.562,82	12.562,82	12.562,82		-12.062,82
21	34200	13102	ALTRES REMUNERACIONS LABORAL TEMPORAL EXTERIORS	24.609,00		24.609,00	25.378,43	25.378,43	25.378,43		-769,43
21	34200	13105	LABORAL TEMPORAL. INDEMNITZ. CONVENI 0700401-ART.25 INVALIDE								
21	34200	16000	SEG. SOCIAL. QUOTES SOCIALS EXTERIORS	132.496,00		132.496,00	88.914,28	88.914,28	76.779,49	12.134,79	43.581,72
21	34200	20300	ARRENDAMENTS DE MAQUINÀRIA, INSTAL·LACIONS I ÚTIL	5.000,00		5.000,00	3.611,67	3.611,67	3.611,67		1.388,33
21	34200	21200	REPARACIONS EDIFICIS ALTRES CONSTRUCCIONS EXTERIORS	29.978,00		29.978,00	7.776,14	7.776,14	7.776,14		22.201,86
21	34200	21201	REPARACIONS LLUMINÀRIES CAMPS DE FUTBOL	5.000,00		5.000,00	21.396,40	21.396,40	21.396,40		-16.396,40
21	34200	21300	REPARACIONS MAQUINÀRIA EXTERIORS	3.000,00		3.000,00	1.758,42	1.758,42	1.758,42		1.241,58
			Suma	4.160.909,65	-32.378,34	4.128.531,31	3.289.422,67	3.263.511,19	2.840.572,60	422.938,59	865.020,12

(2022)

ESTAT DE LIQUIDACIÓ DEL PRESSUPOST

I. LIQUIDACIÓ DEL PRESSUPOST DE DESPESES

APLICACIÓ PRESSUP.			DESCRIPCIÓ	CRÈDITS PRESSUPOSTARIS			DESPESES COMPROMÈS.	OBLIGACIONS RECONEGUDES NETES	PAGAMENTS	OBLIGACIONS PENDENTS DE PAGAMENT A 31 DE DESEMBRE	ROMANENTS DE CRÈDIT
				INICIALS	MODIFICACIONS	DEFINITIVES					
21	34200	22104	SUBMINISTRAMENT VESTUARI EXTERIORS	4.346,32		4.346,32	2.563,99	2.563,99	2.563,99		1.782,33
21	34200	22109	SUBMINISTRAMENT MATERIAL ESPORTIU EXTERIORS	2.000,00		2.000,00	1.816,16	1.816,16	268,91	1.547,25	183,84
21	34200	22111	ÚTILS, EINES I ORMEIGS EXTERIORS	3.121,78		3.121,78	9.397,24	9.397,24	5.775,61	3.621,63	-6.275,46
21	34200	22112	SUBMINISTRAMENT MAT.ELECTRÒNIC, ELÈCTRIC I TELEC.EXTERIORS	17.850,00		17.850,00	6.385,65	6.385,65	6.385,65		11.464,35
21	34200	22115	PRODUCTES QUÍMICS EXTERIORS	907,24		907,24	5.823,14	5.823,14	5.823,14		-4.915,90
21	34200	22199	ALTRES SUBMINISTRAMENTS EXTERIORS	24.650,00		24.650,00	23.604,54	23.604,54	23.510,54	94,00	1.045,46
21	34200	22700	CONTRACTES NETEJA EXTERIORS	29.904,34		29.904,34	33.351,72	33.351,72	30.572,41	2.779,31	-3.447,38
21	34200	22701	CONTRACTES SEGURETAT EXTERIORS	13.177,04		13.177,04	5.619,78	5.619,78	5.619,78		7.557,26
21	34200	22707	CONTRACTES PRESTACIONS SERVEIS MANTENIMENT EXTERIORS	2.273,85		2.273,85	6.560,78	6.560,78	6.560,78		-4.286,93
21	34200	22709	CONTRACTES ACTIVITATS FÍSQUES I RECREATIVES EXTERIORS	100.162,66		100.162,66	85.404,62	85.404,62	85.404,62		14.758,04
21	34200	22713	CONTRACTES MANTENIMENT JARDINERIA EXTERIORS	21.700,74		21.700,74	45.241,97	45.241,97	42.699,51	2.542,46	-23.541,23
21	34200	22715	CONTRACTES OBERTURA I CONTROL PISTES EXTERIORS	46.434,10		46.434,10	28.922,80	28.922,80	26.527,99	2.394,81	17.511,30
21	34200	22717	CONTRACTES ESCOLES ESPORTIVES EXTERIORS	204.679,89		204.679,89	72.729,48	72.729,48	72.729,48		131.950,41
21	34200	22799	ALTRES TREBALLS REALITZATS PER EMPRESES I PROFES. EXTERIORS	12.705,00		12.705,00	13.265,91	13.265,91	13.265,91		-560,91
21	34200	62200	NOVA INVERSIÓ EDIFICIS I ALTRES CONSTRUCCIONS EXTERIORS				48.339,50	48.339,50	48.339,50		-48.339,50
21	34200	63200	INVERSIÓ DE REPOSICIÓ EDIFICIS I ALTRES CONSTRUCCIONS	13.520,83		13.520,83					13.520,83
21	34200	63300	REPOSICIÓ MAQUINÀRIA, INSTAL·LACIONS TÈCNIQUES I	13.520,83		13.520,83					13.520,83
22	34200	13000	RETRIBUCIONS PERSONAL LABORAL FIX SON MOIX	186.186,00		186.186,00	185.423,10	185.423,10	185.423,10		762,90
22	34200	13001	HORES EXTRES LABORAL FIX SON MOIX	2.500,00		2.500,00	2.447,24	2.447,24	2.447,24		52,76
22	34200	13002	ALTRES REMUNERACIONS PERSONAL LABORAL FIX SON MOIX	27.612,00		27.612,00	26.164,54	26.164,54	26.164,54		1.447,46
22	34200	13100	RETRIBUCIONS BÀSIQUES LABORAL TEMPORAL SON MOIX	143.446,00		143.446,00	142.898,54	142.898,54	142.898,54		547,46
22	34200	13101	HORES EXTRES LABORAL TEMPORAL SON MOIX	2.400,00		2.400,00	876,57	876,57	876,57		1.523,43
22	34200	13102	ALTRES REMUNERACIONS LABORAL TEMPORAL SON MOIX	28.244,00		28.244,00	28.374,68	28.374,68	28.374,68		-130,68
22	34200	16000	SEG. SOCIAL. QUOTES SOCIALS SON MOIX	125.421,00		125.421,00	122.625,20	122.625,20	109.748,94	12.876,26	2.795,80
22	34200	20900	CÀNONS.SERVEI DE REPROGRAFIA	16.202,19		16.202,19	14.852,53	14.852,53	13.502,30	1.350,23	1.349,66
			Suma	5.203.875,46	-32.378,34	5.171.497,12	4.202.112,35	4.176.200,87	3.726.056,33	450.144,54	995.296,25

(2022)

ESTAT DE LIQUIDACIÓ DEL PRESSUPOST

I. LIQUIDACIÓ DEL PRESSUPOST DE DESPESES

APLICACIÓ PRESSUP.			DESCRIPCIÓ	CRÈDITS PRESSUPOSTARIS			DESPESES COMPROMÈS.	OBLIGACIONS RECONEGUDES NETES	PAGAMENTS	OBLIGACIONS PENDENTS DE PAGAMENT A 31 DE DESEMBRE	ROMANENTS DE CRÈDIT
				INICIALS	MODIFICACIONS	DEFINITIVES					
22	34200	21200	REPARACIONS EDIFICIS ALTRES CONSTRUCCIONS SON MOIX	8.815,00		8.815,00	5.144,42	5.144,42	5.144,42		3.670,58
22	34200	21300	REPARACIONS MAQUINÀRIA SON MOIX	15.000,00		15.000,00	18.601,69	17.710,11	17.710,11		-2.710,11
22	34200	22100	SUBMINISTRAMENT ENERGIA ELÈCTRICA SON MOIX	298.000,00		298.000,00	643.019,29	643.019,29	582.549,62	60.469,67	-345.019,29
22	34200	22101	SUBMINISTRAMENT AIGUA SON MOIX	97.251,37		97.251,37	86.897,19	86.897,19	73.498,59	13.398,60	10.354,18
22	34200	22102	SUBMINISTRAMENT GAS SON MOIX	137.123,58		137.123,58	183.924,22	183.924,22	160.233,31	23.690,91	-46.800,64
22	34200	22103	SUBMINISTRAMENT COMBUSTIBLE S.MOIX	500,00		500,00					500,00
22	34200	22104	SUBMINISTRAMENT VESTUARI SON MOIX	4.397,14		4.397,14	2.545,36	2.545,36	2.545,36		1.851,78
22	34200	22109	SUBMINISTRAMENT MATERIAL ESPORTIU SON MOIX	5.000,00		5.000,00	1.609,32	1.609,32	1.609,32		3.390,68
22	34200	22111	ÚTILS, EINES I ORMEIGS SON MOIX	2.200,00		2.200,00	5.492,45	5.492,45	5.492,45		-3.292,45
22	34200	22112	SUBMINISTRAMENT MAT.ELECTRÒNIC, ELÈCTRIC I TELEC.SON MOIX	47.040,00		47.040,00	8.808,45	8.808,45	6.796,61	2.011,84	38.231,55
22	34200	22115	PRODUCTES QUÍMICS SON MOIX	48.020,48		48.020,48	47.928,73	47.928,73	47.928,73		91,75
22	34200	22199	ALTRES SUBMINISTRAMENTS SON MOIX	64.960,00		64.960,00	16.458,15	15.995,39	15.006,05	989,34	48.964,61
22	34200	22700	CONTRACTES NETEJA SON MOIX	638.956,03		638.956,03	646.473,93	646.473,93	592.547,67	53.926,26	-7.517,90
22	34200	22701	CONTRACTES SEGURETAT SON MOIX	94.308,49		94.308,49	42.109,82	42.109,82	42.109,82		52.198,67
22	34200	22707	CONTRACTES PRESTACIONS SERVEIS MANTENIMENT SON MOIX	18.000,00		18.000,00	14.364,20	12.196,52	12.165,06	31,46	5.803,48
22	34200	22709	CONTRACTES ACTIVITATS FÍSQUES I RECREATIVES SON MOIX	231.269,83		231.269,83	237.668,08	237.668,08	237.668,08		-6.398,25
22	34200	22710	CONTRACTES ACTIVITATS AQUÀTIQUES SON MOIX	272.609,67		272.609,67	228.211,70	228.211,70	228.211,70		44.397,97
22	34200	22711	SERVEIS ACTIVITATS TENNIS	159.733,69		159.733,69	131.423,40	131.423,40	131.423,40		28.310,29
22	34200	22712	CONTRACTES SOCORRISME SON MOIX	205.599,07		205.599,07	213.882,37	213.882,37	213.882,37		-8.283,30
22	34200	22713	CONTRACTES MANTENIMENT JARDINERIA SON MOIX	31.488,45		31.488,45	28.218,68	28.218,68	25.690,86	2.527,82	3.269,77
22	34200	22715	CONTRACTES OBERTURA I CONTROL SON MOIX	150.435,90		150.435,90	134.945,57	134.945,57	134.945,57		15.490,33
22	34200	22716	CONTRACTES SERVEI MANTENIMENT INSTAL. SON MOIX	376.159,98	97.618,46	473.778,44	424.136,67	400.004,42	321.573,00	78.431,42	73.774,02
22	34200	22717	CONTRACTES ESCOLES ESPORTIVES SON MOIX	99.222,33		99.222,33	63.054,70	63.054,70	63.054,70		36.167,63
22	34200	22777	FEMS "RSU" TREBALLS REALITZATS PER ALTRES EMPRESES				5.863,25	5.863,25	4.886,04	977,21	-5.863,25
22	34200	22799	ALTRES TREBALLS REALITZATS PER EMPRESES I PROFES.S.MOIX	10.000,00		10.000,00	6.958,85	6.562,85	6.562,85		3.437,15
22	34200	62200	NOVA INVERSIÓ EDIFICIS I ALTRES CONSTRUCCIONS SON MOIX	320.000,00		320.000,00					320.000,00
22	34200	6220022	NOVA INVERSIÓ EDIFICIS SON MOIX (LLEI CAP. 2022)		260.000,00	260.000,00					260.000,00
			Suma	8.539.966,47	325.240,12	8.865.206,59	7.399.852,84	7.345.891,09	6.659.292,02	686.599,07	1.519.315,50

(2022)

ESTAT DE LIQUIDACIÓ DEL PRESSUPOST

I. LIQUIDACIÓ DEL PRESSUPOST DE DESPESES

APLICACIÓ PRESSUP.			DESCRIPCIÓ	CRÈDITS PRESSUPOSTARIS			DESPESES COMPROMÈS.	OBLIGACIONS RECONEGUDES NETES	PAGAMENTS	OBLIGACIONS PENDENTS DE PAGAMENT A 31 DE DESEMBRE	ROMANENTS DE CRÈDIT
				INICIALS	MODIFICACIONS	DEFINITIVES					
22	34200	62300	NOVA MAQUINÀRIA, INSTAL·LACIONS TÈCNIQUES I UT P.M. SON MOIX				40.546,64	25.421,64	25.421,64		-25.421,64
22	34200	63200	INVERSIÓ DE REPOSICIÓ EDIFICIS I ALTRES CONSTRUCCIONS	5.285,42		5.285,42	20.936,01	7.323,51	7.323,51		-2.038,09
22	34200	6320038	INVERSIÓ AMPLIACIÓ SKATEPARK SON MOIX		160.028,69	160.028,69					160.028,69
22	34200	63300	REPOSICIÓ MAQUINÀRIA, INSTAL·LACIONS TÈCNIQUES I	126.285,42		126.285,42	172.114,09	4.273,66	2.739,20	1.534,46	122.011,76
22	34200	6330009	REPOSICIÓ POLIESPORTIU SON MOIX (LL.C.2009)		4.776,49	4.776,49	4.776,49	4.776,49	4.776,49		
23	34200	13000	RETR.PERS.LABORAL FIX S'ESTEL,ANTONI SERVERA, MARGA	176.449,00		176.449,00	177.590,46	177.590,46	177.590,46		-1.141,46
23	34200	13001	HORES EXTRES LABORAL FIX S'ESTEL,T.SERVERA, MARGA CRESPI	250,00		250,00					250,00
23	34200	13002	ALTRES REMUNERACIONS PER.LAB.FIX S'ESTEL,T.SERVERA,M.CRESPI	30.030,00		30.030,00	31.217,78	31.217,78	31.217,78		-1.187,78
23	34200	13100	RETRIBUCIONS BÀSIQUES LABORAL TEMPORAL S'ESTEL	30.080,00		30.080,00	37.585,40	37.585,40	37.585,40		-7.505,40
23	34200	13102	ALTRES REMUNERACIONS LABORAL TEMPORAL S'ESTEL	3.498,00		3.498,00	3.762,23	3.762,23	3.762,23		-264,23
23	34200	16000	SEG. SOCIAL. QUOTES SOC. S'ESTEL,ANTONI SERVERA,MARGA	80.696,00		80.696,00	72.875,43	72.875,43	66.946,41	5.929,02	7.820,57
23	34200	20900	CÀNONS. SERVEI DE REPROGRAFIA	2.169,24		2.169,24	1.988,47	1.988,47	1.807,70	180,77	180,77
23	34200	21200	REPARACIONS EDIFICIS ALTRES CONSTRUCCIONS S'ESTEL	11.275,00		11.275,00					11.275,00
23	34200	21300	REPARACIONS MAQUINÀRIA S'ESTEL	5.000,00		5.000,00	6.104,05	6.104,05	4.746,96	1.357,09	-1.104,05
23	34200	22100	SUBMINISTRAMENT ENERGIA ELÈCTRICA S'ESTEL	32.920,00		32.920,00	49.799,55	49.799,55	45.028,48	4.771,07	-16.879,55
23	34200	22101	SUBMINISTRAMENT AIGUA S'ESTEL	18.625,00		18.625,00	15.729,22	15.729,22	13.229,44	2.499,78	2.895,78
23	34200	22102	SUBMINISTRAMENT GAS S'ESTEL	41.673,99		41.673,99	70.390,10	70.390,10	65.832,06	4.558,04	-28.716,11
23	34200	22104	SUBMINISTRAMENT VESTUARI S'ESTEL	1.477,41		1.477,41	1.196,23	1.196,23	1.036,17	160,06	281,18
23	34200	22105	SUBMINISTRAMENTS PRODUCTES ALIMENTOSOS.	305,90		305,90					305,90
23	34200	22109	SUBMINISTRAMENT MATERIAL ESPORTIU S'ESTEL	2.000,00		2.000,00	2.349,31	2.349,31	2.349,31		-349,31
23	34200	22111	ÚTILS,EINES I ORMEIGS S'ESTEL	600,00		600,00	669,61	669,61	669,61		-69,61
23	34200	22112	SUBMINISTRAMENT MAT.ELECTRÒNIC, ELÈCTRIC I TELEC.S'ESTEL	4.200,00		4.200,00	700,02	700,02	700,02		3.499,98
23	34200	22115	PRODUCTES QUÍMICS S'ESTEL	10.845,35		10.845,35	6.506,37	6.506,37	5.874,41	631,96	4.338,98
23	34200	22199	ALTRES SUBMINISTRAMENTS S'ESTEL	5.800,00		5.800,00	3.261,18	3.261,18	3.252,87	8,31	2.538,82
23	34200	22700	CONTRACTES NETEJA S'ESTEL	139.553,58		139.553,58	138.038,88	138.038,88	126.535,64	11.503,24	1.514,70
23	34200	22701	CONTRACTES SEGURETAT S'ESTEL	2.889,43		2.889,43	1.674,44	1.674,44	1.674,44		1.214,99
			Suma	9.278.375,21	490.045,30	9.768.420,51	8.266.090,01	8.015.252,67	7.293.773,94	721.478,73	1.753.167,84

(2022)

Pàg.

8

ESTAT DE LIQUIDACIÓ DEL PRESSUPOST

I. LIQUIDACIÓ DEL PRESSUPOST DE DESPESES

APLICACIÓ PRESSUP.			DESCRIPCIÓ	CRÈDITS PRESSUPOSTARIS			DESPESES COMPROMÈS.	OBLIGACIONS RECONEGUDES NETES	PAGAMENTS	OBLIGACIONS PENDENTS DE PAGAMENT A 31 DE DESEMBRE	ROMANENTS DE CRÈDIT
				INICIALS	MODIFICACIONS	DEFINITIVES					
23	34200	22707	CONTRACTES PRESTACIONS SERVEIS MANTENIMENT S'ESTEL	6.500,00		6.500,00	6.425,21	6.127,55	4.381,69	1.745,86	372,45
23	34200	22709	CONTRACTES ACTIVITATS FÍSQUES I RECREATIVES S'ESTEL	65.160,89		65.160,89	50.566,20	50.566,20	50.566,20		14.594,69
23	34200	22710	CONTRACTES ACTIVITATS AQUÀTIQUES S'ESTEL	70.399,86		70.399,86	46.676,55	46.676,55	46.676,55		23.723,31
23	34200	22712	CONTRACTES SOCORRISME S'ESTEL	71.929,81		71.929,81	71.798,24	71.798,24	71.798,24		131,57
23	34200	22715	CONTRACTES OBERTURA I CONTROL S'ESTEL	84.428,89		84.428,89	80.874,60	80.874,60	80.874,60		3.554,29
23	34200	22716	CONTRACTES SERVEI MANTENIMENT INSTAL. I PISCINA S'ESTEL	146.391,02	48.544,92	194.935,94	200.036,58	179.700,69	161.593,41	18.107,28	15.235,25
23	34200	22777	FEMS "RSU" TREBALLS REALITZATS PER ALTRES EMPRESES				392,88	392,88	327,42	65,46	-392,88
23	34200	22799	ALTRES TREBALLS REALITZATS PER EMPRESES I PROFES.S'ESTEL	2.420,00		2.420,00	148,15	148,15	148,15		2.271,85
23	34200	62200	NOVA INVERSIO EDIFICIS I ALTRES CONSTRUCCIONS S'ESTEL				8.302,07	8.302,07	8.302,07		-8.302,07
23	34200	63200	INVERSIO DE REPOSICIÓ EDIFICIS I ALTRES CONSTRUCCIONS	6.760,42		6.760,42					6.760,42
23	34200	63300	REPOSICIÓ MAQUINÀRIA, INSTAL·LACIONS TÈCNiques I	6.760,42		6.760,42	9.438,00				6.760,42
24	34200	13000	RETRIBUCIONS PERSONAL LABORAL FIX G.ESCALAS	213.517,00		213.517,00	226.929,61	226.929,61	226.929,61		-13.412,61
24	34200	13001	HORES EXTRES PERSONAL LABORAL FIX G.ESCALAS	5.800,00		5.800,00	2.380,02	2.380,02	2.380,02		3.419,98
24	34200	13002	ALTRES REMUNERACIONS PERSONAL LABORAL FIX G.ESCALAS	19.850,00		19.850,00	26.411,95	26.411,95	26.411,95		-6.561,95
24	34200	13100	RETRIBUCIONS BÀSIQUES LABORAL TEMPORAL GERMANS ESCALAS	179.171,00		179.171,00	207.338,60	207.338,60	207.338,60		-28.167,60
24	34200	13101	HORES EXTRES LABORAL TEMPORAL GERMANS ESCALAS	5.200,00		5.200,00	4.693,90	4.693,90	4.693,90		506,10
24	34200	13102	ALTRES REMUNERACIONS LABORAL TEMPORAL GERMANS ESCALAS	41.885,00		41.885,00	39.009,02	39.009,02	39.009,02		2.875,98
24	34200	16000	SEG. SOCIAL. QUOTES SOCIALS G. ESCALAS	156.400,00		156.400,00	133.504,92	133.504,92	115.677,16	17.827,76	22.895,08
24	34200	20900	CÀNONS. SERVEI DE REPROGRAFIA	1.707,60		1.707,60	1.565,30	1.565,30	1.423,00	142,30	142,30
24	34200	21200	REPARACIONS EDIFICIS ALTRES CONSTRUCCIONS GERMANS ESCALAS	18.450,00		18.450,00	10.846,24	10.846,24	10.846,24		7.603,76
24	34200	21300	REPARACIONS MAQUINÀRIA GERMANS ESCALAS	20.000,00		20.000,00	31.893,19	31.893,19	29.871,76	2.021,43	-11.893,19
24	34200	22100	SUBMINISTRAMENT ENERGIA ELÈCTRICA GERMANS ESCALAS	98.204,00		98.204,00	167.971,92	167.971,92	151.763,57	16.208,35	-69.767,92
24	34200	22101	SUBMINISTRAMENT AIGUA GERMANS ESCALAS	54.874,53		54.874,53	65.319,54	65.319,54	54.588,62	10.730,92	-10.445,01
			Suma	10.644.107,36	538.590,22	11.182.697,58	9.755.289,06	9.474.677,83	8.679.297,09	795.380,74	1.708.019,75

(2022)

ESTAT DE LIQUIDACIÓ DEL PRESSUPOST

I. LIQUIDACIÓ DEL PRESSUPOST DE DESPESES

APLICACIÓ PRESSUP.			DESCRIPCIÓ	CRÈDITS PRESSUPOSTARIS			DESPESES COMPROMÈS.	OBLIGACIONS RECONEGUDES NETES	PAGAMENTS	OBLIGACIONS PENDENTS DE PAGAMENT A 31 DE DESEMBRE	ROMANENTS DE CRÈDIT
				INICIALS	MODIFICACIONS	DEFINITIVES					
24	34200	22102	SUBMINISTRAMENT GAS GERMANS ESCALAS	96.421,71		96.421,71	103.101,57	103.101,57	94.303,06	8.798,51	-6.679,86
24	34200	22104	SUBMINISTRAMENT VESTUARI GERMANS ESCALAS	7.049,46		7.049,46	7.864,48	7.864,48	7.864,48		-815,02
24	34200	22109	SUBMINISTRAMENT MATERIAL ESPORTIU GERMANS ESCALAS	3.000,00		3.000,00	5.987,31	5.987,31	5.987,31		-2.987,31
24	34200	22111	ÚTILS, EINES I ORMEIGS GERMANS ESCALAS	2.616,56		2.616,56	3.011,75	2.701,69	2.701,69		-85,13
24	34200	22112	SUBMINISTRAMENT MAT.ELECTRÒNIC, ELÈCTRIC I TELEC.G.ESCALAS	16.800,00		16.800,00	1.869,66	1.869,66	378,34	1.491,32	14.930,34
24	34200	22115	PRODUCTES QUÍMICS G.ESCALAS	35.086,59		35.086,59	25.492,01	25.492,01	23.931,57	1.560,44	9.594,58
24	34200	22199	ALTRES SUBMINISTRAMENTS GERMANS ESCALAS	23.200,00		23.200,00	8.562,74	8.562,74	8.236,68	326,06	14.637,26
24	34200	22700	CONTRACTES NETEJA GERMANS ESCALAS	264.154,99		264.154,99	279.801,52	279.801,52	257.798,67	22.002,85	-15.646,53
24	34200	22701	CONTRACTES SEGURETAT GERMANS ESCALAS	68.467,67		68.467,67	27.460,08	27.460,08	27.460,08		41.007,59
24	34200	22707	CONTRACTES PRESTACIONS SERVEIS MANTENIMENT GERMANS ESCALAS	28.000,00		28.000,00	18.578,96	17.432,16	16.239,10	1.193,06	10.567,84
24	34200	22709	CONTRACTES ACTIVITATS FÍSiques I RECREATIVES GERMANS ESCALAS	242.998,30		242.998,30	233.687,70	233.687,70	233.687,70		9.310,60
24	34200	22710	CONTRACTES ACTIVITATS AQUÀTIQUES GERMANS ESCALAS	251.093,27		251.093,27	176.351,88	176.351,88	176.351,88		74.741,39
24	34200	22712	CONTRACTES SOCORRISME GERM. ESCALAS	138.399,77		138.399,77	149.227,39	149.227,39	149.227,39		-10.827,62
24	34200	22713	CONTRACTES MANTENIMENT JARDINERIA GERMANS ESCALAS	10.496,00		10.496,00	9.894,00	9.894,00	8.853,02	1.040,98	602,00
24	34200	22715	CONTRACTES OBERTURA I CONTROL G.ESCALES	42.468,17		42.468,17	44.628,32	44.628,32	44.628,32		-2.160,15
24	34200	22717	CONTRACTES ESCOLES ESPORTIVES GERMANS ESCALAS	23.804,19		23.804,19	23.865,47	23.865,47	21.930,77	1.934,70	-61,28
24	34200	22777	FEMS "RSU" TREBALLS REALITZATS PER ALTRES EMPRESES				4.037,87	4.037,87	3.342,35	695,52	-4.037,87
24	34200	22799	ALTRES TREBALLS REALITZATS PER EMPRESES I PROFES.G.ESCALAS	7.630,00		7.630,00	3.084,90	3.084,90	639,49	2.445,41	4.545,10
24	34200	63200	INVERSIÓ DE REPOSICIÓ EDIFICIS I ALTRES CONSTRUCCIONS	23.390,83		23.390,83	7.015,68	7.015,68	7.015,68		16.375,15
24	34200	63300	REPOSICIÓ MAQUINÀRIA, INSTAL·LACIONS TÈCNiques I	276.390,83		276.390,83	311.524,23	25.856,49	25.856,49		250.534,34
25	34200	13000	RETRIBUCIONS PERSONAL LABORAL FIX SON HUGO	148.076,00		148.076,00	155.003,18	155.003,18	155.003,18		-6.927,18
25	34200	13001	HORES EXTRES PERSONAL LABORAL FIX SON HUGO	1.500,00		1.500,00	2.171,58	2.171,58	2.171,58		-671,58
25	34200	13002	ALTRES REMUNERACIONS PERSONAL FIX SON HUGO	19.084,00		19.084,00	12.372,62	12.372,62	12.372,62		6.711,38
			Suma	12.277.813,99	538.590,22	12.816.404,21	11.266.782,39	10.699.046,56	9.870.975,48	828.071,08	2.117.357,65

(2022)

Pàg.

10

ESTAT DE LIQUIDACIÓ DEL PRESSUPOST

I. LIQUIDACIÓ DEL PRESSUPOST DE DESPESES

APLICACIÓ PRESSUP.			DESCRIPCIÓ	CRÈDITS PRESSUPOSTARIS			DESPESES COMPROMÈS.	OBLIGACIONS RECONEGUDES NETES	PAGAMENTS	OBLIGACIONS PENDENTS DE PAGAMENT A 31 DE DESEMBRE	ROMANENTS DE CRÈDIT
				INICIALS	MODIFICACIONS	DEFINITIVES					
25	34200	13100	RETRIBUCIONS BÀSIQUES LABORAL TEMPORAL S.HUGO	163.672,00		163.672,00	160.383,52	160.383,52	160.383,52		3.288,48
25	34200	13101	HORES EXTRES LABORAL TEMPORAL SON HUGO	9.500,00		9.500,00	3.459,98	3.459,98	3.459,98		6.040,02
25	34200	13102	ALTRES REMUNERACIONS LABORAL TEMPORAL SON HUGO	32.812,00		32.812,00	31.919,55	31.919,55	31.919,55		892,45
25	34200	16000	SEG. SOCIAL. QUOTES SOCIALS SON HUGO	135.807,00		135.807,00	103.836,72	103.836,72	93.441,47	10.395,25	31.970,28
25	34200	20900	CÀNONS. SERVEI DE REPROGRAFIA	1.707,60		1.707,60	1.565,30	1.565,30	1.423,00	142,30	142,30
25	34200	21200	REPARACIONS EDIFICIS ALTRES CONSTRUCCIONS SON HUGO	18.450,00		18.450,00	471,90	471,90	471,90		17.978,10
25	34200	21300	REPARACIONS MAQUINÀRIA SON HUGO	148.783,00	-19.621,66	129.161,34	9.663,64	9.663,64	9.663,64		119.497,70
25	34200	22100	SUBMINISTRAMENT ENERGIA ELÈCTRICA SON HUGO	171.000,00		171.000,00	429.336,95	429.336,95	387.664,20	41.672,75	-258.336,95
25	34200	22101	SUBMINISTRAMENT AIGUA SON HUGO	93.886,27		93.886,27	101.076,41	101.076,41	81.451,89	19.624,52	-7.190,14
25	34200	22102	SUBMINISTRAMENT GAS SON HUGO	78.423,87		78.423,87	223.313,93	223.313,93	2.892,55	220.421,38	-144.890,06
25	34200	22103	SUBMINISTRAMENT COMBUSTIBLES SON HUGO	583.705,38	-406.000,00	177.705,38	18.139,80	18.139,80	18.139,80		159.565,58
25	34200	22104	SUBMINISTRAMENT VESTUARI SON HUGO	5.874,55		5.874,55	3.730,24	3.730,24	3.730,24		2.144,31
25	34200	22105	SUBMINISTRAMENTS PRODUCTES ALIMENTOSOS.	255,30		255,30					255,30
25	34200	22109	SUBMINISTRAMENT MATERIAL ESPORTIU SON HUGO	2.000,00		2.000,00	2.040,12	2.040,12	2.040,12		-40,12
25	34200	22111	ÚTILS, EINES I ORMEIGS SON HUGO	6.850,00		6.850,00	14.363,55	12.959,05	12.959,05		-6.109,05
25	34200	22112	SUBMINISTRAMENT MAT.ELECTRÒNIC, ELÈCTRIC I TELEC.SON HUGO	21.000,00		21.000,00	2.667,42	2.667,42	2.667,42		18.332,58
25	34200	22115	PRODUCTES QUÍMICS S.HUGO	137.589,31		137.589,31	131.256,59	131.256,59	120.189,32	11.067,27	6.332,72
25	34200	22199	ALTRES SUBMINISTRAMENTS SON HUGO	29.000,00		29.000,00	15.876,74	14.831,17	14.472,27	358,90	14.168,83
25	34200	22700	CONTRACTES NETEJA SON HUGO	316.985,99		316.985,99	321.538,97	321.538,97	294.741,83	26.797,14	-4.552,98
25	34200	22701	CONTRACTES SEGURETAT SON HUGO	4.044,45		4.044,45	2.597,78	2.597,78	2.597,78		1.446,67
25	34200	22707	CONTRACTES PRESTACIONS SERVEIS MANTENIMENT SON HUGO	27.000,00		27.000,00	10.526,46	8.455,99	7.690,06	765,93	18.544,01
25	34200	22709	CONTRACTES ACTIVITATS FÍSiques I RECREATIVES SON HUGO	132.538,15		132.538,15	126.535,57	126.535,57	126.535,57		6.002,58
25	34200	22710	CONTRACTES ACTIVITATS AQUÀTIQUES SON HUGO	276.571,82		276.571,82	210.680,97	210.680,97	210.680,97		65.890,85
25	34200	22712	CONTRACTES SOCORRISME SON HUGO	502.377,78		502.377,78	388.818,49	388.818,49	388.818,49		113.559,29
25	34200	22713	CONTRACTES MANTENIMENT JARDINERIA SON HUGO	52.478,37		52.478,37	32.918,33	32.918,33	29.278,42	3.639,91	19.560,04
25	34200	22716	CONTRACTES SERVEI MANTENIMENT INSTAL. SON HUGO	252.857,24	80.750,49	333.607,73	307.395,00	298.414,61	259.144,92	39.269,69	35.193,12
			Suma	15.482.984,07	193.719,05	15.676.703,12	13.920.896,32	13.339.659,56	12.137.433,44	1.202.226,12	2.337.043,56

(2022)

Pàg.

11

ESTAT DE LIQUIDACIÓ DEL PRESSUPOST

I. LIQUIDACIÓ DEL PRESSUPOST DE DESPESES

APLICACIÓ PRESSUP.			DESCRIPCIÓ	CRÈDITS PRESSUPOSTARIS			DESPESES COMPROMÈS.	OBLIGACIONS RECONEGUDES NETES	PAGAMENTS	OBLIGACIONS PENDENTS DE PAGAMENT A 31 DE DESEMBRE	ROMANENTS DE CRÈDIT
				INICIALS	MODIFICACIONS	DEFINITIVES					
25	34200	22777	FEMS "RSU" TREBALLS REALITZATS PER ALTRES EMPRESES				3.274,00	3.274,00	2.728,50	545,50	-3.274,00
25	34200	22799	ALTRES TREBALLS REALITZATS PER EMPRESES I PROFES.SON HUGO	25.000,00		25.000,00	1.608,41	1.464,90	1.464,90		23.535,10
25	34200	62200	NOVA INVERSIO EDIFICIS I ALTRES CONSTRUCCIONS SON HUGO				17.884,53	17.884,53	17.884,53		-17.884,53
25	34200	63200	INVERSIO DE REPOSICIÓ EDIFICIS I ALTRES CONSTRUCCIONS	11.062,50		11.062,50	34.267,59	34.267,59	34.267,59		-23.205,09
25	34200	63300	REPOSICIÓ MAQUINÀRIA, INSTAL·LACIONS TÈCNiques I	279.062,50	151.000,00	430.062,50	400.000,35	148.383,98	48.970,05	99.413,93	281.678,52
25	34200	6330019	REPOSICIÓ INSTAL·LACIÓ SON HUGO (L.L.C.2019)		256.429,89	256.429,89	256.429,89	256.429,89	190.458,41	65.971,48	
26	34200	20900	CÀNONS. SERVEI DE REPROGRAFIA	1.707,60		1.707,60	1.565,30	1.565,30	1.423,00	142,30	142,30
26	34200	21200	REPARACIONS EDIFICIS ALTRES CONSTRUCCIONS ANTONI SERVERA	14.350,00		14.350,00	2.593,12	2.593,12	2.593,12		11.756,88
26	34200	21300	REPARACIONS MAQUINÀRIA ANTONI SERVERA	5.000,00		5.000,00	4.516,72	4.516,72	1.979,36	2.537,36	483,28
26	34200	22100	SUBMINISTRAMENT ENERGIA ELÈCTRICA ANTONI SERVERA	54.945,73		54.945,73	78.813,39	78.813,39	70.410,09	8.403,30	-23.867,66
26	34200	22101	SUBMINISTRAMENT AIGUA ANTONI SERVERA	16.679,00		16.679,00	11.078,33	11.078,33	9.493,52	1.584,81	5.600,67
26	34200	22102	SUBMINISTRAMENT GAS ANTONI SERVERA	45.880,73		45.880,73	67.693,45	67.693,45	62.862,23	4.831,22	-21.812,72
26	34200	22109	SUBMINISTRAMENT MATERIAL ESPORTIU ANTONI SERVERA	2.000,00		2.000,00					2.000,00
26	34200	22111	ÚTILS, EINES I ORMIGS ANTONI SERVERA	946,76		946,76	925,77	925,77	925,77		20,99
26	34200	22112	SUBMINISTRAMENT MAT.ELECTRÒNIC, ELÈCTRIC I TELEC.T.SERVERA	4.200,00		4.200,00	5.692,57	5.692,57	3.683,95	2.008,62	-1.492,57
26	34200	22115	PRODUCTES QUÍMICS ANTONI SERVERA	14.200,23		14.200,23	12.207,85	10.920,80	10.920,80		3.279,43
26	34200	22199	ALTRES SUBMINISTRAMENTS ANTONI SERVERA	5.800,00		5.800,00	8.988,50	8.988,50	8.599,79	388,71	-3.188,50
26	34200	22700	CONTRACTES NETEJA ANTONI SERVERA	136.563,15		136.563,15	141.744,72	141.744,72	129.932,66	11.812,06	-5.181,57
26	34200	22701	CONTRACTES SEGURETAT ANTONI SERVERA	4.735,98		4.735,98	2.903,48	2.903,48	2.903,48		1.832,50
26	34200	22707	CONTRACTES PRESTACIONS SERVEIS MANTENIMENT ANTONI SERVERA	10.800,00		10.800,00	2.286,67	2.286,67	2.270,94	15,73	8.513,33
26	34200	22709	CONTRACTES ACTIVITATS FÍSiques I RECREATIVES ANTONI SERVERA	86.812,30		86.812,30	82.912,95	82.912,95	82.912,95		3.899,35
26	34200	22710	CONTRACTES ACTIVITATS AQUÀTIQUES ANTONI SERVERA	129.536,79		129.536,79	92.603,06	92.603,06	92.603,06		36.933,73
26	34200	22712	CONTRACTES SOCORRISME ANTONI SERVERA	71.754,82		71.754,82	71.787,73	71.787,73	71.787,73		-32,91
			Suma	16.405.286,67	601.148,94	17.006.435,61	15.223.837,39	14.389.553,70	12.989.637,43	1.399.916,27	2.616.881,91

(2022)

ESTAT DE LIQUIDACIÓ DEL PRESSUPOST

I. LIQUIDACIÓ DEL PRESSUPOST DE DESPESES

APLICACIÓ PRESSUP.			DESCRIPCIÓ	CRÈDITS PRESSUPOSTARIS			DESPESES COMPROMÈS.	OBLIGACIONS RECONEGUDES NETES	PAGAMENTS	OBLIGACIONS PENDENTS DE PAGAMENT A 31 DE DESEMBRE	ROMANENTS DE CRÈDIT
				INICIALS	MODIFICACIONS	DEFINITIVES					
26	34200	22713	CONTRACTES MANTENIMENT JARDINERIA ANTONI SERVERA	1.264,51		1.264,51	1.162,69	1.162,69	1.127,56	35,13	101,82
26	34200	22715	CONTRACTES OBERTURA I CONTROL ANTONI SERVERA	141.412,47		141.412,47	121.304,30	121.304,30	117.003,91	4.300,39	20.108,17
26	34200	22716	CONTRACTES SERVEI MANTENIMENT INSTAL. ANTONI SERVERA	146.391,02	48.143,52	194.534,54	184.054,87	164.649,58	149.859,80	14.789,78	29.884,96
26	34200	22777	FEMS "RSU" TREBALLS REALITZATS PER ALTRES EMPRESES				392,88	392,88	327,42	65,46	-392,88
26	34200	22799	ALTRES TREBALLS REALITZATS PER EMPRESES I PROFES.T.SERVERA	3.000,00		3.000,00					3.000,00
26	34200	63200	INVERSIÓ DE REPOSICIÓ EDIFICIS I ALTRES CONSTRUC. A. SERVERA	8.604,17		8.604,17					8.604,17
26	34200	63300	REPOSICIÓ MAQUINÀRIA, INSTAL·LACIONS TÈCNiques I	128.604,17		128.604,17	80.810,29				128.604,17
27	34200	13000	RETRIBUCIONS PERSONAL LABORAL FIX RUDY FERNÁNDEZ	127.378,00		127.378,00	130.554,73	130.554,73	130.554,73		-3.176,73
27	34200	13001	HORES EXTRES PERSONAL LABORAL FIX RUDY FERNÁNDEZ	250,00		250,00					250,00
27	34200	13002	ALTRES REMUNERACIONS PERSONAL LABORAL FIX R.FERNÁNDEZ	8.525,00		8.525,00	22.412,94	22.412,94	22.412,94		-13.887,94
27	34200	13100	RETRIBUCIONS BÀSIQUES LABORAL TEMPORAL RUDY FERNÁNDEZ	48.560,00		48.560,00	48.650,43	48.650,43	48.650,43		-90,43
27	34200	13101	HORES EXTRES LABORAL TEMPORAL RUDY FERNÁNDEZ	250,00		250,00					250,00
27	34200	13102	ALTRES REMUNERACIONS LABORAL TEMPORAL RUDY FERNÁNDEZ	8.525,00		8.525,00	8.728,20	8.728,20	8.728,20		-203,20
27	34200	16000	SEG. SOCIAL. QUOTES SOCIALS RUDY FERNÁNDEZ	64.808,00		64.808,00	56.463,56	56.463,56	50.719,83	5.743,73	8.344,44
27	34200	20900	CÀNONS. SERVEI DE REPROGRAFIA	1.707,60		1.707,60	1.565,30	1.565,30	1.423,00	142,30	142,30
27	34200	21200	REPARACIONS EDIFICIS ALTRES CONSTRUCCIONS RUDY FERNÁNDEZ	14.350,00		14.350,00	4.806,89	4.806,89	4.806,89		9.543,11
27	34200	21300	REPARACIONS MAQUINÀRIA RUDY FERNÁNDEZ	5.000,00		5.000,00	3.340,41	3.340,41	1.691,20	1.649,21	1.659,59
27	34200	22100	SUBMINISTRAMENT ENERGIA ELÈCTRICA RUDY FERNÁNDEZ	54.886,31		54.886,31	62.238,51	62.238,51	55.706,76	6.531,75	-7.352,20
27	34200	22101	SUBMINISTRAMENT AIGUA RUDY FERNÁNDEZ	41.455,87		41.455,87	40.784,79	40.784,79	34.373,45	6.411,34	671,08
27	34200	22102	SUBMINISTRAMENT GAS RUDY FERNÁNDEZ	47.263,73		47.263,73	85.717,93	85.717,93	79.123,14	6.594,79	-38.454,20
27	34200	22104	SUBMINISTRAMENT VESTUARI RUDY FERNÁNDEZ	492,47		492,47	340,42	340,42	340,42		152,05
27	34200	22109	SUBMINISTRAMENT MATERIAL ESPORTIU RUDY FERNÁNDEZ	3.000,00		3.000,00	3.894,71	3.894,71	3.894,71		-894,71
27	34200	22111	ÚTILS. EINES I ORMEIGS RUDY FERNÁNDEZ	1.394,07		1.394,07	859,37	399,57	399,57		994,50
			Suma	17.261.144,55	649.292,46	17.910.437,01	16.080.757,92	15.145.798,85	13.699.653,83	1.446.145,02	2.764.638,16

(2022)

ESTAT DE LIQUIDACIÓ DEL PRESSUPOST

I. LIQUIDACIÓ DEL PRESSUPOST DE DESPESES

APLICACIÓ PRESSUP.			DESCRIPCIÓ	CRÈDITS PRESSUPOSTARIS			DESPESES COMPROMÈS.	OBLIGACIONS RECONEGUDES NETES	PAGAMENTS	OBLIGACIONS PENDENTS DE PAGAMENT A 31 DE DESEMBRE	ROMANENTS DE CRÈDIT
				INICIALS	MODIFICACIONS	DEFINITIVES					
27	34200	22112	SUBMINISTRAMENT MAT.ELECTRÒNIC, ELÈCTRIC I TELEC.R.FERNÁNDEZ	8.400,00		8.400,00	4.302,50	4.103,38	4.103,38		4.296,62
27	34200	22115	PRODUCTES QUÍMICS RUDY FERNÁNDEZ	16.664,73		16.664,73	12.070,15	12.070,15	12.070,15		4.594,58
27	34200	22199	ALTRES SUBMINISTRAMENTS RUDY FERNÁNDEZ	11.600,00		11.600,00	3.943,87	3.943,87	3.943,87		7.656,13
27	34200	22700	CONTRACTES NETEJA RUDY FERNÁNDEZ	162.290,84		162.290,84	152.861,88	152.861,88	140.123,39	12.738,49	9.428,96
27	34200	22701	CONTRACTES SEGURETAT RUDY FERNÁNDEZ	2.935,56		2.935,56	1.999,65	1.999,65	1.999,65		935,91
27	34200	22706	ESTUDIS I TREBALLS TÈCNICS RUDY FERNÁNDEZ	748,00		748,00					748,00
27	34200	22707	CONTRACTES PRESTACIONS SERVEIS MANTENIMENT RUDY FERNÁNDEZ	13.900,00		13.900,00	7.169,20	4.956,24	4.940,51	15,73	8.943,76
27	34200	22709	CONTRACTES ACTIVITATS FÍSQUES I RECREATIVES RUDY FERNÁNDEZ	112.465,09		112.465,09	105.225,42	105.225,42	105.225,42		7.239,67
27	34200	22710	CONTRACTES ACTIVITATS AQUÀTIQUES RUDY FERNÁNDEZ	167.541,15		167.541,15	118.031,41	118.031,41	118.031,41		49.509,74
27	34200	22712	CONTRACTES SOCORRISME RUDY FERNÁNDEZ	70.104,60		70.104,60	71.126,31	71.126,31	71.126,31		-1.021,71
27	34200	22715	CONTRACTES OBERTURA I CONTROL RUDY FERNÁNDEZ	82.502,12		82.502,12	80.055,32	80.055,32	80.055,32		2.446,80
27	34200	22716	CONTRACTES SERVEI MANTENIMENT INSTAL. R.FERNÁNDEZ	153.045,18	52.982,59	206.027,77	204.559,05	181.429,59	168.656,39	12.773,20	24.598,18
27	34200	22717	CONTRACTES ESCOLES ESPORTIVES RUDY FERNÁNDEZ	3.356,85		3.356,85	3.059,59	3.059,59	3.059,59		297,26
27	34200	22777	FEMS "RSU" TREBALLS REALITZATS PER ALTRES EMPRESES				825,06	825,06	687,59	137,47	-825,06
27	34200	22799	ALTRES TREBALLS REALITZATS PER EMPRESES I PROFES.R.FERNÁNDEZ	2.420,00		2.420,00	393,25	393,25	393,25		2.026,75
27	34200	63200	INVERSIÓ DE REPOSICIÓ EDIFICIS I ALTRES CONSTRUCCIONS	8.604,17		8.604,17					8.604,17
27	34200	63300	REPOSICIÓ MAQUINÀRIA, INSTAL·LACIONS TÈCNiques I	228.604,17	63.917,12	292.521,29	264.585,38				292.521,29
27	34200	6330072	REPOS.INSTAL·LACIONS TÈCNiques(ROMANENT 2021) RUDY FERNÁNDEZ		260.000,00	260.000,00	226.568,85	200.614,35	5.747,50	194.866,85	59.385,65
28	34200	20900	CÀNONS. SERVEI DE REPROGRAFIA	416,88		416,88	382,14	382,14	347,40	34,74	34,74
28	34200	21200	REPARACIONS EDIFICIS ALTRES CONSTRUCCIONS SON ROCA	2.050,00		2.050,00	2.587,78	2.587,78	2.587,78		-537,78
28	34200	21300	REPARACIONS MAQUINÀRIA SON ROCA	5.000,00		5.000,00	2.823,97	2.823,97	2.823,97		2.176,03
28	34200	22100	SUBMINISTRAMENT ENERGIA ELÈCTRICA SON ROCA	40.165,13		40.165,13	51.369,55	51.369,55	45.698,28	5.671,27	-11.204,42
28	34200	22101	SUBMINISTRAMENT AIGUA SON ROCA	5.782,00		5.782,00	1.929,78	1.929,78	1.825,53	104,25	3.852,22
28	34200	22102	SUBMINISTRAMENT GAS SON ROCA	34.214,27		34.214,27	52.150,11	52.150,11	48.729,85	3.420,26	-17.935,84
28	34200	22111	ÚTILS, EINES I ORMEIGS SON ROCA	2.778,45		2.778,45					2.778,45
			Suma	18.396.733,74	1.026.192,17	19.422.925,91	17.448.778,14	16.197.737,65	14.521.830,37	1.675.907,28	3.225.188,26

(2022)

ESTAT DE LIQUIDACIÓ DEL PRESSUPOST

I. LIQUIDACIÓ DEL PRESSUPOST DE DESPESES

APLICACIÓ PRESSUP.			DESCRIPCIÓ	CRÈDITS PRESSUPOSTARIS			DESPESES COMPROMÈS.	OBLIGACIONS RECONEGUDES NETES	PAGAMENTS	OBLIGACIONS PENDENTS DE PAGAMENT A 31 DE DESEMBRE	ROMANENTS DE CRÈDIT
				INICIALS	MODIFICACIONS	DEFINITIVES					
28	34200	22112	SUBMINISTRAMENT MAT.ELECTRÒNIC, ELÈCTRIC I TELEC.SON ROCA	4.200,00		4.200,00	603,62	603,62	603,62		3.596,38
28	34200	22115	PRODUCTES QUÍMICS SON ROCA	9.444,37		9.444,37	6.224,24	6.224,24	6.224,24		3.220,13
28	34200	22199	ALTRES SUBMINISTRAMENTS SON ROCA	5.800,00		5.800,00	1.900,75	1.900,75	1.900,75		3.899,25
28	34200	22700	CONTRACTES NETEJA SON ROCA	72.577,83		72.577,83	74.114,88	74.114,88	67.938,64	6.176,24	-1.537,05
28	34200	22701	CONTRACTES SEGURETAT SON ROCA	2.583,79		2.583,79	1.529,59	1.529,59	1.529,59		1.054,20
28	34200	22707	CONTRACTES PRESTACIONS SERVEIS MANTENIMENT SON ROCA	3.500,00		3.500,00	2.375,13	2.149,42	2.133,69	15,73	1.350,58
28	34200	22710	CONTRACTES ACTIVITATS AQUÀTIQUES SON ROCA	121.977,99		121.977,99	78.216,18	78.216,18	78.216,18		43.761,81
28	34200	22712	CONTRACTES SOCORRISME SON ROCA	54.799,63		54.799,63	54.658,41	54.658,41	54.658,41		141,22
28	34200	22715	CONTRACTES OBERTURA I CONTROL SON ROCA	64.431,97		64.431,97	61.196,98	61.196,98	61.196,98		3.234,99
28	34200	22716	CONTRACTES SERVEI MANTENIMENT INSTAL. SON ROCA	93.157,94	32.250,27	125.408,21	119.515,45	105.628,04	93.097,92	12.530,12	19.780,17
28	34200	22777	FEMS "RSU" TREBALLS REALITZATS PER ALTRES EMPRESES				235,74	235,74	196,46	39,28	-235,74
28	34200	22799	ALTRES TREBALLS REALITZATS PER EMPRESES I PROFES.SON ROCA	2.000,00		2.000,00					2.000,00
28	34200	63200	INVERSIÓ DE REPOSICIÓ EDIFICIS I ALTRES CONSTRUCCIONS	1.229,17		1.229,17					1.229,17
28	34200	63300	REPOSICIÓ MAQUINÀRIA, INSTAL·LACIONS TÈCNiques I	1.229,17		1.229,17					1.229,17
29	34200	20900	CÀNONS. SERVEI DE REPROGRAFIA	416,88		416,88	382,14	382,14	347,40	34,74	34,74
29	34200	21200	REPARACIONS EDIFICIS ALTRES CONSTRUCCIONS XAVI TORRES	3.075,00		3.075,00	168,19	168,19	168,19		2.906,81
29	34200	21300	REPARACIONS MAQUINÀRIA XAVI TORRES	5.000,00		5.000,00	5.074,44	5.074,44	3.985,00	1.089,44	-74,44
29	34200	22100	SUBMINISTRAMENT ENERGIA ELÈCTRICA XAVI TORRES	33.312,86		33.312,86	50.247,61	50.247,61	44.378,71	5.868,90	-16.934,75
29	34200	22101	SUBMINISTRAMENT AIGUA XAVI TORRES	5.838,85		5.838,85	4.334,93	4.334,93	3.608,55	726,38	1.503,92
29	34200	22103	SUBMINISTRAMENT COMBUSTIBLE XAVI TORRES	33.800,38		33.800,38	51.792,79	51.792,79	47.057,67	4.735,12	-17.992,41
29	34200	22111	ÚTILS, EINES I ORMEIGS XAVI TORRES	500,00		500,00					500,00
29	34200	22112	SUBMINISTRAMENT MAT.ELECTRÒNIC, ELÈCTRIC I TELEC.XAVI TORRES	6.300,00		6.300,00	238,42	238,42	238,42		6.061,58
29	34200	22115	PRODUCTES QUÍMICS XAVI TORRES	7.024,85		7.024,85	3.273,79	3.273,79	3.273,79		3.751,06
29	34200	22199	ALTRES SUBMINISTRAMENTS XAVI TORRES	8.700,00		8.700,00	701,15	701,15	701,15		7.998,85
29	34200	22700	CONTRACTES NETEJA XAVI TORRES	64.603,34		64.603,34	63.924,00	63.924,00	58.597,00	5.327,00	679,34
29	34200	22701	CONTRACTES SEGURETAT XAVI TORRES	2.429,70		2.429,70	1.733,67	1.733,67	1.733,67		696,03
			Suma	19.007.167,46	1.058.442,44	20.065.609,90	18.033.375,11	16.768.130,75	15.055.664,79	1.712.465,96	3.297.479,15

(2022)

Pàg.

15

ESTAT DE LIQUIDACIÓ DEL PRESSUPOST

I. LIQUIDACIÓ DEL PRESSUPOST DE DESPESES

APLICACIÓ PRESSUP.			DESCRIPCIÓ	CRÈDITS PRESSUPOSTARIS			DESPESES COMPROMÈS.	OBLIGACIONS RECONEGUDES NETES	PAGAMENTS	OBLIGACIONS PENDENTS DE PAGAMENT A 31 DE DESEMBRE	ROMANENTS DE CRÈDIT
				INICIALS	MODIFICACIONS	DEFINITIVES					
29	34200	22707	CONTRACTES PRESTACIONS SERVEIS MANTENIMENT XAVI TORRES	2.500,00		2.500,00	2.154,87	2.064,12	2.048,39	15,73	435,88
29	34200	22710	CONTRACTES ACTIVITATS AQUÀTIQUES XAVI TORRES	71.439,54		71.439,54	60.061,58	60.061,58	60.061,58		11.377,96
29	34200	22712	CONTRACTES SOCORRISME XAVI TORRES	45.421,23		45.421,23	45.831,61	45.831,61	45.831,61		-410,38
29	34200	22715	CONTRACTES OBERTURA I CONTROL XAVI TORRES	53.443,80		53.443,80	50.662,03	50.662,03	50.662,03		2.781,77
29	34200	22716	CONTRACTES SERVEI MANTENIMENT INSTAL. XAVI TORRES	93.157,94	32.250,27	125.408,21	123.868,17	110.682,93	101.968,63	8.714,30	14.725,28
29	34200	22717	CONTRACTES ESCOLES ESPORTIVES XAVI TORRES	1.704,60		1.704,60	2.140,14	2.140,14	2.140,14		-435,54
29	34200	22777	FEMS "RSU" TREBALLS REALITZATS PER ALTRES EMPRESES				261,92	261,92	218,28	43,64	-261,92
29	34200	22799	ALTRES TREBALLS REALITZATS PER EMPRESES I PROFES.XAVI TORRES	2.000,00		2.000,00					2.000,00
29	34200	62300	MAQUINÀRIA, INSTAL·LACIONS TÈCNIQUES I UT SANT JORDI				30.434,42	29.732,63		29.732,63	-29.732,63
29	34200	63200	INVERSIÓ DE REPOSICIÓ EDIFICIS I ALTRES CONSTRUCCIONS	1.843,75		1.843,75					1.843,75
29	34200	63300	REPOSICIÓ MAQUINÀRIA, INSTAL·LACIONS TÈCNIQUES I	1.843,75		1.843,75					1.843,75
30	34200	21200	REPARACIONS EDIFICIS, ALTRES CONSTRUCC.ALEX.FLEMING	410,00		410,00					410,00
30	34200	21300	REPARACIONS MAQUINÀRIA ALEX.FLEMING	145,20		145,20					145,20
30	34200	22100	SUBMINISTRAMENT ENERGIA ELÈCTRICA ALEXANDER FLEMING	3.367,80		3.367,80	1.558,91	1.558,91	1.440,96	117,95	1.808,89
30	34200	22112	SUMIN. MATERIAL ELECTRÒNIC, ELÈCTRIC I TELEC. ALEX.FLEMING	420,00		420,00					420,00
30	34200	22199	ALTRES SUBMINISTRAMENTS.ALEXANDER	580,00		580,00	86,67	86,67	86,67		493,33
30	34200	22701	CONTRACTES SEGURETAT ALEXANDER FLEMING	109,03		109,03	21,30	21,30	21,30		87,73
30	34200	63200	INVERSIÓ DE REPOSICIÓ EDIFICIS I ALTRES CONSTRUCCIONS								
30	34200	63300	REPOSICIÓ MAQUINÀRIA, INSTAL·LACIONS TÈCNIQUES I								
31	34200	21200	REPARACIONS EDIFICIS ALTRES CONSTRUCCIONS BORJA MOLL	1.230,00		1.230,00					1.230,00
31	34200	21300	REPARACIONS MAQUINÀRIA BORJA MOLL	1.089,00		1.089,00	84,82	84,82	84,82		1.004,18
31	34200	22101	SUBMINISTRAMENT AIGUA BORJA MOLL	2.824,52		2.824,52	942,39	942,39	759,76	182,63	1.882,13
31	34200	22102	SUBMINISTRAMENT GAS BORJA MOLL	1.978,76		1.978,76	1.081,59	1.081,59	1.081,59		897,17
			Suma	19.291.436,38	1.090.692,71	20.382.129,09	18.351.634,76	17.072.503,37	15.321.246,26	1.751.257,11	3.309.625,72

(2022)

Pàg.

16

ESTAT DE LIQUIDACIÓ DEL PRESSUPOST

I. LIQUIDACIÓ DEL PRESSUPOST DE DESPESES

APLICACIÓ PRESSUP.			DESCRIPCIÓ	CRÈDITS PRESSUPOSTARIS			DESPESES COMPROMÈS.	OBLIGACIONS RECONEGUDES NETES	PAGAMENTS	OBLIGACIONS PENDENTS DE PAGAMENT A 31 DE DESEMBRE	ROMANENTS DE CRÈDIT
				INICIALS	MODIFICACIONS	DEFINITIVES					
31	34200	22112	SUMIN. MATERIAL ELECTRÒNIC, ELÈCTRIC I TELEC.BORJA MOLL	1.260,00		1.260,00	1.224,10	1.224,10	1.224,10		35,90
31	34200	22199	ALTRES SUBMINISTRAMENTS.BORJA MOLL	1.740,00		1.740,00	404,34	404,34	62,48	341,86	1.335,66
31	34200	22700	CONTRACTES NETEJA BORJA MOLL	21.740,45		21.740,45	26.866,68	26.866,68	24.627,79	2.238,89	-5.126,23
31	34200	22701	CONTRACTES SEGURETAT BORJA MOLL	1.282,32		1.282,32	627,61	627,61	627,61		654,71
31	34200	22706	ESTUDIS I TREBALLS TÈCNICS BORJA MOLL	261,80		261,80					261,80
31	34200	22715	CONTRACTES OBERTURA I CONTROL BORJA MOLL	43.759,23		43.759,23	37.955,65	37.955,65	33.900,40	4.055,25	5.803,58
31	34200	22716	CONTRACTES SERVEI MANTENIMENT INSTAL. BORJA MOLL	26.616,55	9.214,32	35.830,87	32.965,73	29.270,32	27.012,71	2.257,61	6.560,55
31	34200	22777	FEMS "RSU" TREBALLS REALITZATS PER ALTRES EMPRESES				1.309,60	1.309,60	1.091,40	218,20	-1.309,60
31	34200	22799	ALTRES TREBALLS REALITZATS PER EMPRESES I PROFES.BORJA MOLL	2.000,00		2.000,00					2.000,00
31	34200	63200	INVERSIÓ DE REPOSICIÓ EDIFICIS I ALTRES CONSTRUCCIONS	737,50		737,50					737,50
31	34200	63300	REPOSICIÓ MAQUINÀRIA, INSTAL·LACIONS TÈCNiques I	737,50		737,50	8.954,00	8.954,00	8.954,00		-8.216,50
32	34200	21200	REPARACIONS EDIFICIS, ALTRES CONSTRUCC.BERENGUER PALOU	615,00		615,00					615,00
32	34200	21300	REPARACIONS MAQUINÀRIA BERENGUER PALOU	145,20		145,20					145,20
32	34200	22112	SUMIN.MATERIAL ELECTRÒNIC, ELÈCTRIC I TELEC. BERENG.DE PALOU	630,00		630,00					630,00
32	34200	22199	ALTRES SUBMINISTRAMENTS BERENGUER DE PALOU	870,00		870,00					870,00
32	34200	22700	CONTRACTES NETEJA BERENGUER DE PALOU	4.984,06		4.984,06					4.984,06
32	34200	22701	CONTRACTES SEGURETAT BERENGUER PALOU	109,03		109,03	29,16	29,16	29,16		79,87
32	34200	63200	INVERSIÓ DE REPOSICIÓ EDIFICIS I ALTRES CONSTRUCCIONS								
32	34200	63300	REPOSICIÓ MAQUINÀRIA, INSTAL·LACIONS TÈCNiques I								
33	34200	22100	SUBMINISTRAMENT ENERGIA ELÈCTRICA ESTABLIMENTS				5,37	5,37	5,37		-5,37
34	34200	21200	REPARACIONS EDIFICIS, ALTRES CONSTRUCC. RAFALL VELL	615,00		615,00					615,00
34	34200	21300	REPARACIONS MAQUINÀRIA RAFAL VELL	387,20		387,20	453,39	453,39	453,39		-66,19
34	34200	22112	SUBMIN. MATERIAL ELECTRÒNIC, ELÈCTRIC I TELEC.RAFALL VELL	630,00		630,00					630,00
34	34200	22199	ALTRES SUBMINISTRAMENTS RAFAL VELL	870,00		870,00	355,26	355,26	355,26		514,74
			Suma	19.400.167,22	1.099.907,03	20.500.074,25	18.461.561,55	17.178.734,75	15.418.365,83	1.760.368,92	3.321.339,50

(2022)

Pàg.

17

ESTAT DE LIQUIDACIÓ DEL PRESSUPOST

I. LIQUIDACIÓ DEL PRESSUPOST DE DESPESES

APLICACIÓ PRESSUP.			DESCRIPCIÓ	CRÈDITS PRESSUPOSTARIS			DESPESES COMPROMÈS.	OBLIGACIONS RECONEGUDES NETES	PAGAMENTS	OBLIGACIONS PENDENTS DE PAGAMENT A 31 DE DESEMBRE	ROMANENTS DE CRÈDIT
				INICIALS	MODIFICACIONS	DEFINITIVES					
34	34200	22700	CONTRACTES NETEJA RAFAL VELL	10.775,53		10.775,53	12.768,86	12.768,86	11.765,23	1.003,63	-1.993,33
34	34200	22701	CONTRACTES SEGURETAT RAFAL VELL	109,03		109,03	29,15	29,15	29,15		79,88
34	34200	22715	CONTRACTES OBERTURA I CONTROL RAFAL VELL	40.550,43		40.550,43	22.937,61	22.937,61	20.265,30	2.672,31	17.612,82
34	34200	63200	INVERSIÓ DE REPOSICIÓ EDIFICIS I ALTRES CONSTRUCCIONS	368,75		368,75					368,75
34	34200	63300	REPOSICIÓ MAQUINÀRIA, INSTAL·LACIONS TÈCNiques I	368,75		368,75					368,75
35	34200	21200	REPARACIONS EDIFICIS, ALTRES CONSTRUCC.SON OLIVA	1.230,00		1.230,00					1.230,00
35	34200	21300	REPARACIONS MAQUINÀRIA SON OLIVA	1.089,00		1.089,00	128,88	128,88	128,88		960,12
35	34200	22101	SUBMINISTRAMENT AIGUA SON OLIVA	1.534,75		1.534,75	919,08	919,08	787,03	132,05	615,67
35	34200	22103	SUBMINISTRAMENT COMBUSTIBLE SON OLIVA	1.054,58		1.054,58	1.328,11	1.328,11	1.328,11		-273,53
35	34200	22112	SUBMIN.MATERIAL ELECTRÒNIC, ELÈCTRIC I TELEC. SON OLIVA	1.260,00		1.260,00	1.118,32	1.118,32	1.118,32		141,68
35	34200	22199	ALTRES SUBMINISTRAMENTS SON OLIVA	1.740,00		1.740,00	1.240,19	1.240,19	1.240,19		499,81
35	34200	22700	CONTRACTES NETEJA SON OLIVA	16.756,40		16.756,40	19.455,24	19.455,24	17.833,97	1.621,27	-2.698,84
35	34200	22701	CONTRACTES SEGURETAT SON OLIVA	1.196,52		1.196,52	630,80	630,80	630,80		565,72
35	34200	22706	ESTUDIS I TREBALLS TÈCNICS SON OLIVA	261,80		261,80					261,80
35	34200	22715	CONTRACTES OBERTURA I CONTROL SON OLIVA	39.751,01		39.751,01	33.464,57	33.464,57	29.811,71	3.652,86	6.286,44
35	34200	22716	CONTRACTES SERVEI MANTENIMENT INSTAL. SON OLIVA	26.616,55	9.214,32	35.830,87	41.946,05	38.250,64	36.373,86	1.876,78	-2.419,77
35	34200	22777	FEMS "RSU" TREBALLS REALITZATS PER ALTRES EMPRESES				150,30	150,30	125,25	25,05	-150,30
35	34200	63200	INVERSIÓ DE REPOSICIÓ EDIFICIS I ALTRES CONSTRUCCIONS	737,50		737,50					737,50
35	34200	63300	REPOSICIÓ MAQUINÀRIA, INSTAL·LACIONS TÈCNiques I	737,50		737,50					737,50
36	34200	21200	REPARACIONS EDIFICIS, ALTRES CONSTRUCC.VERGE DE LLUC	615,00		615,00					615,00
36	34200	21300	REPARACIONS MAQUINÀRIA VERGE LLUC	387,20		387,20	94,32	94,32	94,32		292,88
36	34200	22100	SUBMINISTRAMENT ENERGIA ELÈCTRIC CF VERGE LLUC	5.365,54		5.365,54	8.515,68	8.515,68	7.692,35	823,33	-3.150,14
36	34200	22101	SUBMINISTRAMENT AIGUA VERGE DE LLUC	1.030,12		1.030,12	1.145,92	1.145,92	1.042,22	103,70	-115,80
36	34200	22112	SUBMIN. MATERIAL ELECTRÒNIC, ELÈCTRIC I TELEC.VERGE DE LLUC	630,00		630,00					630,00
36	34200	22199	ALTRES SUBMINISTRAMENTS VERGE DE LLUC	870,00		870,00	29,16	29,16	29,16		840,84
			Suma	19.561.184,04	1.109.121,35	20.670.305,39	18.607.463,79	17.320.941,58	15.548.661,68	1.772.279,90	3.349.363,81

(2022)

Pàg.

18

ESTAT DE LIQUIDACIÓ DEL PRESSUPOST

I. LIQUIDACIÓ DEL PRESSUPOST DE DESPESES

APLICACIÓ PRESSUP.			DESCRIPCIÓ	CRÈDITS PRESSUPOSTARIS			DESPESES COMPROMÈS.	OBLIGACIONS RECONEGUDES NETES	PAGAMENTS	OBLIGACIONS PENDENTS DE PAGAMENT A 31 DE DESEMBRE	ROMANENTS DE CRÈDIT
				INICIALS	MODIFICACIONS	DEFINITIVES					
36	34200	22700	CONTRACTES NETEJA VERGE LLUC (PISTA)	5.980,86		5.980,86					5.980,86
36	34200	22701	CONTRACTES SEGURETAT VERGE DE LLUC	225,51		225,51	60,30	60,30	60,30		165,21
36	34200	22706	ESTUDIS I TREBALLS TÈCNICS VERGE DE LLUC	523,60		523,60	3.617,90	3.617,90	3.617,90		-3.094,30
36	34200	22716	CONTRACTES SERVEI MANTENIMENT INSTAL. VERGE DE LLUC	26.616,55	9.214,32	35.830,87	32.697,26	29.001,85	27.154,18	1.847,67	6.829,02
36	34200	22777	FEMS "RSU" TREBALLS REALITZATS PER ALTRES EMPRESES				176,81	176,81	147,35	29,46	-176,81
36	34200	6220013	INVERSIÓ NOVA EDIFICIS I ALTRES CONST. (FIN.AFEC.2013)		331.609,28	331.609,28					331.609,28
36	34200	6220017	INVERSIÓ NOVA EDIFICIS I ALTRES CONT. VERGE LLUC (LL.C.2017)		5.268,70	5.268,70					5.268,70
36	34200	6230017	NOVA INVERSIÓ INSTAL. TÈCNiques LL.C.2017 C.F VERGE LLUC		50.000,00	50.000,00					50.000,00
36	34200	63200	INVERSIÓ DE REPOSICIÓ EDIFICIS I ALTRES CONSTRUCCIONS	500.368,75		500.368,75					500.368,75
36	34200	63300	REPOSICIÓ MAQUINÀRIA, INSTAL·LACIONS TÈCNiques I	368,75		368,75	3.427,63				368,75
36	34200	6330017	REPOSICIÓ INSTAL·LACIÓ VERGE DE LLUC (LL.C.2017)		246.950,00	246.950,00					246.950,00
36	34200	6330098	REPOSICIÓ INSTAL·LACIÓ VERGE DE LLUC (LL.C.2018)		346.200,00	346.200,00					346.200,00
37	34200	21200	REPARACIONS EDIFICIS, ALTRES CONSTRUCC.SECAR DE LA REAL	1.230,00		1.230,00					1.230,00
37	34200	21300	REPARACIONS MAQUINÀRIA SECAR REAL	1.089,00		1.089,00	234,43	234,43	234,43		854,57
37	34200	22100	SUBMINISTRAMENT ENERGIA ELÈCTRICA SECAR DE LA REAL	12.800,00		12.800,00	9.721,90	9.721,90	8.412,07	1.309,83	3.078,10
37	34200	22101	SUBMINISTRAMENT AIGUA SECAR DE LA REAL	4.044,30		4.044,30	1.364,35	1.364,35	1.116,67	247,68	2.679,95
37	34200	22102	SUBMINISTRAMENT GAS SECAR DE LA REAL	3.369,69		3.369,69	1.757,98	1.757,98	1.390,67	367,31	1.611,71
37	34200	22112	SUBMIN. MATERIAL ELECTRÒNIC, ELÈCTRIC I TELEC.SEC.DE LA REAL	1.260,00		1.260,00	391,56	391,56	391,56		868,44
37	34200	22199	ALTRES SUBMINISTRAMENTS SECAR DE LA REAL	1.740,00		1.740,00	956,42	956,42	917,45	38,97	783,58
37	34200	22700	CONTRACTES NETEJA SECAR DE LA REAL	24.730,89		24.730,89	29.645,88	29.645,88	27.175,39	2.470,49	-4.914,99
37	34200	22701	CONTRACTES SEGURETAT SECAR DE LA REAL	2.314,23		2.314,23	889,60	889,60	889,60		1.424,63
37	34200	22715	CONTRACTES OBERTURA I CONTROL SECAR DE LA REAL	46.164,16		46.164,16	38.927,04	38.927,04	34.520,26	4.406,78	7.237,12
37	34200	22716	CONTRACTES SERVEI MANTENIMENT INSTAL. SECAR DE LA REAL	26.616,55	9.214,32	35.830,87	32.817,86	29.122,45	27.015,91	2.106,54	6.708,42
			Suma	20.214.646,02	2.107.577,97	22.322.223,99	18.764.150,71	17.466.810,05	15.681.705,42	1.785.104,63	4.855.413,94

(2022)

ESTAT DE LIQUIDACIÓ DEL PRESSUPOST

I. LIQUIDACIÓ DEL PRESSUPOST DE DESPESES

APLICACIÓ PRESSUP.			DESCRIPCIÓ	CRÈDITS PRESSUPOSTARIS			DESPESES COMPROMÈS.	OBLIGACIONS RECONEGUDES NETES	PAGAMENTS	OBLIGACIONS PENDENTS DE PAGAMENT A 31 DE DESEMBRE	ROMANENTS DE CRÈDIT
				INICIALS	MODIFICACIONS	DEFINITIVES					
37	34200	22777	FEMS "RSU" TREBALLS REALITZATS PER ALTRES EMPRESES				150,30	150,30	125,25	25,05	-150,30
37	34200	63200	INVERSIÓ DE REPOSICIÓ EDIFICIS I ALTRES CONSTRUCCIONS	737,50		737,50					737,50
37	34200	63300	REPOSICIÓ MAQUINÀRIA, INSTAL·LACIONS TÈCNIQUES I	737,50		737,50					737,50
38	34200	21200	REPARACIONS EDIFICIS, ALTRES CONSTRUCC. ES VIVER	1.230,00		1.230,00					1.230,00
38	34200	21300	REPARACIONS MAQUINÀRIA ES VIVER	1.089,00		1.089,00	774,40	774,40	774,40		314,60
38	34200	22100	SUBMINISTRAMENT ENERGIA ELÈCTRICA ES VIVER	4.613,33		4.613,33	5.561,14	5.561,14	4.804,72	756,42	-947,81
38	34200	22101	SUBMINISTRAMENT AIGUA ES VIVER	2.059,95		2.059,95	1.679,59	1.679,59	1.355,19	324,40	380,36
38	34200	22102	SUBMINISTRAMENT GAS ES VIVER	1.109,71		1.109,71	878,13	878,13	878,13		231,58
38	34200	22112	SUBMIN. MATERIAL ELECTRÒNIC, ELÈCTRIC I TELEC. ES VIVER	1.260,00		1.260,00	2.645,66	2.645,66	2.645,66		-1.385,66
38	34200	22199	ALTRES SUBMINISTRAMENTS ES VIVER	1.740,00		1.740,00	772,86	772,86	771,59	1,27	967,14
38	34200	22700	CONTRACTES NETEJA ES VIVER	22.238,86		22.238,86	23.160,84	23.160,84	21.230,77	1.930,07	-921,98
38	34200	22701	CONTRACTES SEGURETAT ES VIVER	1.310,91		1.310,91	649,16	649,16	649,16		661,75
38	34200	22706	ESTUDIS I TREBALLS TÈCNICS ES VIVER	261,80		261,80					261,80
38	34200	22715	CONTRACTES OBERTURA I CONTROL ES VIVER	52.577,31		52.577,31	47.224,69	47.224,69	42.387,76	4.836,93	5.352,62
38	34200	22716	CONTRACTES SERVEI MANTENIMENT INSTAL. ES VIVER	26.616,55	9.214,32	35.830,87	34.034,46	30.339,05	28.311,84	2.027,21	5.491,82
38	34200	22777	FEMS "RSU" TREBALLS REALITZATS PER ALTRES EMPRESES				392,88	392,88	327,42	65,46	-392,88
38	34200	63200	INVERSIÓ DE REPOSICIÓ EDIFICIS I ALTRES CONSTRUCCIONS	737,50		737,50					737,50
38	34200	63300	REPOSICIÓ MAQUINÀRIA, INSTAL·LACIONS TÈCNIQUES I	737,50		737,50					737,50
39	34200	21200	REPARACIONS EDIFICIS, ALTRES CONSTRUCC. JOSEP AMENGUAL	1.230,00		1.230,00					1.230,00
39	34200	21300	REPARACIONS MAQUINÀRIA JOSEP AMENGUAL	1.089,00		1.089,00	93,52	93,52	93,52		995,48
39	34200	22100	SUBMINISTRAMENT ENERGIA ELÈCTRICA JOSEP AMENGUAL ES	7.751,00		7.751,00	6.188,26	6.188,26	5.475,53	712,73	1.562,74
39	34200	22101	SUBMINISTRAMENT AIGUA JOSEP AMENGUAL	2.497,62		2.497,62	837,31	837,31	681,35	155,96	1.660,31
39	34200	22103	SUBMINISTRAMENT COMBUSTIBLE JOSEP AMENGUAL ES MOLINAR	1.532,92		1.532,92	1.686,00	1.686,00	1.686,00		-153,08
39	34200	22112	SUBMIN.MATERIAL ELECTRÒNIC, ELÈCTRIC I TELEC.JOSEP AMENGUAL	1.260,00		1.260,00	988,94	988,94	988,94		271,06
39	34200	22199	ALTRES SUBMINISTRAMENTS JOSEP AMENGUAL ES MOLINAR	1.740,00		1.740,00	194,34	194,34	194,34		1.545,66
			Suma	20.375.534,87	2.116.792,29	22.492.327,16	18.922.635,59	17.621.599,52	15.823.111,69	1.798.487,83	4.870.727,64

(2022)

Pàg.

20

ESTAT DE LIQUIDACIÓ DEL PRESSUPOST

I. LIQUIDACIÓ DEL PRESSUPOST DE DESPESES

APLICACIÓ PRESSUP.			DESCRIPCIÓ	CRÈDITS PRESSUPOSTARIS			DESPESES COMPROMÈS.	OBLIGACIONS RECONEGUDES NETES	PAGAMENTS	OBLIGACIONS PENDENTS DE PAGAMENT A 31 DE DESEMBRE	ROMANENTS DE CRÈDIT
				INICIALS	MODIFICACIONS	DEFINITIVES					
39	34200	22700	CONTRACTES NETEJA JOSEP AMENGUAL ES MOLINAR	24.730,89		24.730,89	30.572,40	30.572,40	28.024,70	2.547,70	-5.841,51
39	34200	22701	CONTRACTES SEGURETAT JOSEP AMENGUAL	1.196,52		1.196,52	630,80	630,80	630,80		565,72
39	34200	22706	ESTUDIS I TREBALLS TÈCNICS JOSEP AMENGUAL	261,80		261,80					261,80
39	34200	22715	CONTRACTES OBERTURA I CONTROL JOSEP AMENGUAL ES MOLINAR	50.172,38		50.172,38	43.246,98	43.246,98	39.214,84	4.032,14	6.925,40
39	34200	22716	CONTRACTES SERVEI MANTENIMENT INSTAL. JOSEP AMENGUAL	26.616,55	9.214,32	35.830,87	32.035,21	28.339,80	26.324,99	2.014,81	7.491,07
39	34200	22777	FEMS "RSU" TREBALLS REALITZATS PER ALTRES EMPRESES				2.292,10	2.292,10	2.073,90	218,20	-2.292,10
39	34200	63200	INVERSIÓ DE REPOSICIÓ EDIFICIS I ALTRES CONSTRUCCIONS	737,50		737,50					737,50
39	34200	63300	REPOSICIÓ MAQUINÀRIA, INSTAL·LACIONS TÈCNIQUES I	737,50		737,50					737,50
40	34200	20900	CÀNONS. SERVEI DE REPROGRAFIA	57,60		57,60					57,60
40	34200	21200	REPARACIONS EDIFICIS ALTRES CONSTRUCCIONS TONI PIZÀ	1.230,00		1.230,00					1.230,00
40	34200	21300	REPARACIONS MAQUINÀRIA TONI PIZÀ S'INDIOTERIA	2.966,00		2.966,00	2.816,14	2.816,14	2.816,14		149,86
40	34200	22100	SUBMINISTRAMENT ENERGIA ELÈCTRICA TONI PIZÀ S'INDIOTERIA	14.332,92		14.332,92	16.988,55	16.988,55	12.875,49	4.113,06	-2.655,63
40	34200	22101	SUBMINISTRAMENT AIGUA TONI PIZÀ S'INDIOTERIA	2.778,92		2.778,92	2.440,12	2.440,12	2.025,09	415,03	338,80
40	34200	22102	SUBMINISTRAMENT GAS TONI PIZÀ S'INDIOTERIA	1.835,15		1.835,15	3.092,05	3.092,05	3.092,05		-1.256,90
40	34200	22112	SUBMIN. MATERIAL ELECTRÒNIC, ELÈCTRIC I TELEC. TONI PIZÀ	1.260,00		1.260,00	201,83	201,83	201,83		1.058,17
40	34200	22199	ALTRES SUBMINISTRAMENTS TONI PIZÀ	1.740,00		1.740,00	853,12	853,12	243,11	610,01	886,88
40	34200	22700	CONTRACTES NETEJA TONI PIZÀ S'INDIOTERIA	36.194,22		36.194,22	37.983,84	37.983,84	34.818,52	3.165,32	-1.789,62
40	34200	22701	CONTRACTES SEGURETAT TONI PIZÀ S'INDIOTERIA	2.548,01		2.548,01	1.488,89	1.488,89	1.488,89		1.059,12
40	34200	22715	CONTRACTES OBERTURA I CONTROL TONI PIZÀ S'INDIOTERIA	56.821,87		56.821,87	39.971,41	39.971,41	35.120,61	4.850,80	16.850,46
40	34200	22716	CONTRACTE SERVEI MANTENIMENT INSTAL. TONI PIZÀ	26.616,55	9.214,32	35.830,87	34.118,98	30.423,57	27.752,16	2.671,41	5.407,30
40	34200	22777	FEMS "RSU" TREBALLS REALITZATS PER ALTRES EMPRESES				150,30	150,30	125,25	25,05	-150,30
40	34200	63200	INVERSIÓ DE REPOSICIÓ EDIFICIS I ALTRES CONSTRUCCIONS	737,50		737,50					737,50
40	34200	63300	REPOSICIÓ MAQUINÀRIA, INSTAL·LACIONS TÈCNIQUES I	737,50		737,50					737,50
			Suma	20.606.343,36	2.135.220,93	22.741.564,29	19.140.945,91	17.832.519,02	16.011.915,36	1.820.603,66	4.909.045,27

(2022)

ESTAT DE LIQUIDACIÓ DEL PRESSUPOST

I. LIQUIDACIÓ DEL PRESSUPOST DE DESPESES

APLICACIÓ PRESSUP.			DESCRIPCIÓ	CRÈDITS PRESSUPOSTARIS			DESPESES COMPROMÈS.	OBLIGACIONS RECONEGUDES NETES	PAGAMENTS	OBLIGACIONS PENDENTS DE PAGAMENT A 31 DE DESEMBRE	ROMANENTS DE CRÈDIT
				INICIALS	MODIFICACIONS	DEFINITIVES					
41	34200	21200	REPARACIONS EDIFICIS ALTRES CONSTRUCCIONS SON COTONER	1.230,00		1.230,00					1.230,00
41	34200	21300	REPARACIONS MAQUINÀRIA SON COTONER	1.089,00		1.089,00	335,98	335,98	335,98		753,02
41	34200	22100	SUBMINISTRAMENT ENERGIA ELÈCTRICA SON COTONER	5.948,36		5.948,36	8.267,05	8.267,05	7.116,04	1.151,01	-2.318,69
41	34200	22101	SUBMINISTRAMENT AIGUA SON COTONER	1.774,73		1.774,73	1.125,86	1.125,86	908,20	217,66	648,87
41	34200	22103	SUBMINISTRAMENT COMBUSTIBLE SON COTONER	1.523,91		1.523,91	1.328,11	1.328,11	1.328,11		195,80
41	34200	22112	SUBMIN.MATERIAL ELECTRÒNIC, ELÈCTRIC I TELEC.SON COTONER	1.260,00		1.260,00	1.743,31	1.743,31	1.743,31		-483,31
41	34200	22199	ALTRES SUBMINISTRAMENTS SON COTONER	1.740,00		1.740,00	180,94	180,94	180,94		1.559,06
41	34200	22700	CONTRACTES NETEJA SON COTONER	22.238,86		22.238,86	25.013,76	25.013,76	22.929,28	2.084,48	-2.774,90
41	34200	22701	CONTRACTES SEGURETAT SON COTONER	1.829,83		1.829,83	733,61	733,61	733,61		1.096,22
41	34200	22706	ESTUDIS I TREBALLS TÈCNICS SON COTONER	261,80		261,80					261,80
41	34200	22715	CONTRACTES OBERTURA I CONTROL SON COTONER	43.759,23		43.759,23	36.202,80	36.202,80	32.175,29	4.027,51	7.556,43
41	34200	22716	CONTRACTES SERVEI MANTENIMENT INSTAL. SON COTONER	26.616,55	9.214,32	35.830,87	36.962,63	33.267,22	30.855,62	2.411,60	2.563,65
41	34200	22777	FEMS "RSU" TREBALLS REALITZATS PER ALTRES EMPRESES				392,88	392,88	327,42	65,46	-392,88
41	34200	63200	INVERSIÓ DE REPOSICIÓ EDIFICIS I ALTRES CONSTRUCCIONS	737,50		737,50					737,50
41	34200	63300	REPOSICIÓ MAQUINÀRIA, INSTAL·LACIONS TÈCNiques I	737,50		737,50					737,50
42	34200	21200	REPARACIONS EDIFICIS ALTRES CONSTRUCCIONS JOAN SEGUÍ	1.230,00		1.230,00					1.230,00
42	34200	21300	REPARACIONS MAQUINÀRIA JOAN SEGUI	1.089,00		1.089,00	709,91	709,91	709,91		379,09
42	34200	22100	SUBMINISTRAMENT ENERGIA ELÈCTRICA JOAN SEGUI SON RAPINYA	6.365,65		6.365,65	6.249,43	6.249,43	5.666,74	582,69	116,22
42	34200	22101	SUBMINISTRAMENT AIGUA JOAN SEGUI SON RAPINYA	2.616,02		2.616,02	1.024,11	1.024,11	866,49	157,62	1.591,91
42	34200	22102	SUBMINISTRAMENT GAS JOAN SEGUÍ SON RAPINYA	980,43		980,43	568,79	568,79	568,79		411,64
42	34200	22112	SUBMIN.MATERIAL ELECTRÒNIC, ELÈCTRIC I TELEC. JOAN SEGUI	1.260,00		1.260,00	9,65	9,65	9,65		1.250,35
42	34200	22199	ALTRES SUBMINISTRAMENTS JOAN SEGUI	1.740,00		1.740,00	3.661,54	3.661,54	3.581,18	80,36	-1.921,54
42	34200	22700	CONTRACTES NETEJA JOAN SEGUÍ SON RAPINYA	16.756,40		16.756,40	20.381,52	20.381,52	18.683,06	1.698,46	-3.625,12
			Suma	20.747.898,13	2.144.435,25	22.892.333,38	19.285.837,79	17.973.715,49	16.140.634,98	1.833.080,51	4.918.617,89

(2022)

ESTAT DE LIQUIDACIÓ DEL PRESSUPOST

I. LIQUIDACIÓ DEL PRESSUPOST DE DESPESES

APLICACIÓ PRESSUP.			DESCRIPCIÓ	CRÈDITS PRESSUPOSTARIS			DESPESES COMPROMÈS.	OBLIGACIONS RECONEGUDES NETES	PAGAMENTS	OBLIGACIONS PENDENTS DE PAGAMENT A 31 DE DESEMBRE	ROMANENTS DE CRÈDIT
				INICIALS	MODIFICACIONS	DEFINITIVES					
42	34200	22701	CONTRACTES SEGURETAT JOAN SEGUI	1.140,50		1.140,50	622,95	622,95	622,95		517,55
42	34200	22706	ESTUDIS I TREBALLS TÈCNICS JOAN SEGUI	261,80		261,80					261,80
42	34200	22715	CONTRACTES OBERTURA I CONTROL SON RAPINYA	63.235,02		63.235,02	58.741,42	58.741,42	52.442,93	6.298,49	4.493,60
42	34200	22716	CONTRACTES SERVEI MANTENIMENT INSTAL. JOAN SEGUI	26.616,55	9.214,32	35.830,87	37.790,20	34.094,79	31.380,71	2.714,08	1.736,08
42	34200	22777	FEMS "RSU" TREBALLS REALIZATS PER ALTRES EMPRESES				1.309,60	1.309,60	1.091,40	218,20	-1.309,60
42	34200	63200	INVERSIÓ DE REPOSICIÓ EDIFICIS I ALTRES CONSTRUCCIONS	737,50		737,50					737,50
42	34200	63300	REPOSICIÓ MAQUINÀRIA, INSTAL·LACIONS TÈCNiques I	737,50		737,50					737,50
44	34200	20900	CÀNONS. SERVEI DE REPROGRAFIA	1.707,60		1.707,60	1.565,30	1.565,30	1.423,00	142,30	142,30
44	34200	21200	REPARACIONS EDIFICIS ALTRES CONSTRUCCIONS MARGA CRESPI	3.075,00		3.075,00					3.075,00
44	34200	21300	REPARACIONS MAQUINÀRIA MARGA CRESPI	5.000,00		5.000,00	37,39	37,39	37,39		4.962,61
44	34200	22100	SUBMINISTRAMENT ENERGIA ELÈCTRICA MARGA CRESPI	55.217,92		55.217,92	72.662,42	72.662,42	60.938,57	11.723,85	-17.444,50
44	34200	22101	SUBMINISTRAMENT AIGUA MARGA CRESPI	15.496,13		15.496,13	22.370,24	22.370,24	18.782,53	3.587,71	-6.874,11
44	34200	22102	SUBMINISTRAMENT GAS MARGA CRESPI	32.516,66		32.516,66	69.009,14	69.009,14	69.009,14		-36.492,48
44	34200	22105	SUBMINISTRAMENT PRODUCTES ALIMENTOSOS.	37,58		37,58					37,58
44	34200	22109	SUBMINISTRAMENT MATERIAL ESPORTIU MARGA CRESPI	2.000,00		2.000,00					2.000,00
44	34200	22111	ÚTILS, EINES I ORMEIGS MARGA CRESPI	250,00		250,00	29,87	29,87	29,87		220,13
44	34200	22112	SUBMINISTRAMENT MAT.ELECTRÒNIC, ELÈCTRIC I TELEC. M.CRESPI	6.300,00		6.300,00	672,24	672,24	672,24		5.627,76
44	34200	22115	PRODUCTES QUÍMICS MARGA CRESPI	6.878,07		6.878,07	5.580,10	5.580,10	5.372,94	207,16	1.297,97
44	34200	22199	ALTRES SUBMINISTRAMENTS MARGA CRESPI	8.700,00		8.700,00	2.719,38	2.719,38	2.719,38		5.980,62
44	34200	22700	CONTRACTES NETEJA MARGA CRESPI	67.593,77		67.593,77	64.850,52	64.850,52	59.446,31	5.404,21	2.743,25
44	34200	22701	CONTRACTES SEGURETAT MARGA CRESPI	2.189,65		2.189,65	1.379,30	1.379,30	1.379,30		810,35
44	34200	22707	CONTRACTES PRESTACIONS SERVEIS MANTENIMENT MARGA CRESPI	2.800,00		2.800,00	997,42	997,42	981,69	15,73	1.802,58
44	34200	22710	CONTRACTES ACTIVITATS AQUÀTIQUES MARGA CRESPI	131.816,31		131.816,31	92.360,64	92.360,64	87.550,71	4.809,93	39.455,67
44	34200	22712	CONTRACTES SOCORRISME MARGA CRESPI	45.421,23		45.421,23	41.992,17	41.992,17	41.992,17		3.429,06
44	34200	22715	CONTRACTES OBERTURA I CONTROL MARGA CRESPI	53.443,80		53.443,80	50.752,11	50.752,11	50.752,11		2.691,69
			Suma	21.281.070,72	2.153.649,57	23.434.720,29	19.811.280,20	18.495.462,49	16.627.260,32	1.868.202,17	4.939.257,80

(2022)

Pàg. 23

ESTAT DE LIQUIDACIÓ DEL PRESSUPOST

I. LIQUIDACIÓ DEL PRESSUPOST DE DESPESES

APLICACIÓ PRESSUP.			DESCRIPCIÓ	CRÈDITS PRESSUPOSTARIS			DESPESES COMPROMÈS.	OBLIGACIONS RECONEGUDES NETES	PAGAMENTS	OBLIGACIONS PENDENTS DE PAGAMENT A 31 DE DESEMBRE	ROMANENTS DE CRÈDIT
				INICIALS	MODIFICACIONS	DEFINITIVES					
44	34200	22716	CONTRACTES SERVEI MANTENIMENT INSTAL. MARGA CRESPI	93.157,98	31.842,85	125.000,83	116.328,29	104.111,72	91.579,13	12.532,59	20.889,11
44	34200	22777	FEMS "RSU" TREBALLS REALITZATS PER ALTRES EMPRESES				3.608,73	3.608,73	3.007,44	601,29	-3.608,73
44	34200	22799	ALTRES TREBALLS REALITZATS PER EMPRESES I PROFES.M.CRESPI	2.420,00		2.420,00					2.420,00
44	34200	62200	NOVA INVERSIO EDIFICIS I ALTRES CONSTRUCCIONS M.CRESPI				4.079,65	4.079,65	4.079,65		-4.079,65
44	34200	63200	INVERSIO DE REPOSICIO EDIFICIS I ALTRES CONSTRUCCIONS	1.843,75		1.843,75					1.843,75
44	34200	63300	REPOSICIO MAQUINÀRIA, INSTAL·LACIONS TÈCNiques I	1.843,75		1.843,75	17.544,10	17.544,10	17.544,10		-15.700,35
45	34200	21200	REPARACIONS EDIFICIS, ALTRES CONSTRUCC. SON FERRAGUT	1.230,00		1.230,00	1.884,04	1.884,04	1.884,04		-654,04
45	34200	21300	REPARACIONS MAQUINÀRIA SON FERRAGUT	5.000,00		5.000,00	1.483,83	1.483,83	1.414,99	68,84	3.516,17
45	34200	22100	SUBMINISTRAMENT ENERGIA ELÈCTRICA SON OLIVA - SON FERRAGUT	5.946,00		5.946,00	11.921,68	11.921,68	10.528,73	1.392,95	-5.975,68
45	34200	22101	SUBMINISTRAMENT AIGUA SON OLIVA - FERRAGUT	2.912,72		2.912,72	1.891,43	1.891,43	1.500,31	391,12	1.021,29
45	34200	22111	ÚTILS, EINES I ORMEIGS SON FERRAGUT	163,06		163,06	426,78	426,78	426,78		-263,72
45	34200	22112	SUBMIN.MATERIAL ELECTRÒNIC, ELÈCTRIC I TELEC.SON FERRAGUT	2.100,00		2.100,00	819,53	819,53	819,53		1.280,47
45	34200	22199	ALTRES SUBMINISTRAMENTS SON FERRAGUT	2.900,00		2.900,00	3.463,07	3.463,07	3.463,07		-563,07
45	34200	22700	CONTRACTES NETEJA SON OLIVA-SON FERRAGUT	26.724,51		26.724,51	28.719,60	28.719,60	26.326,30	2.393,30	-1.995,09
45	34200	22701	CONTRACTES SEGURETAT SON OLIVA-SON FERRAGUT	2.366,51		2.366,51	826,85	826,85	826,85		1.539,66
45	34200	22715	SERVEI OBERTURA I CONTROL SON OLIVA-SON FERRAGUT	45.362,52		45.362,52	34.149,09	34.149,09	30.306,60	3.842,49	11.213,43
45	34200	22716	CONTRACTES SERVEI MANTENIMENT INSTAL. SON FERRAGUT	26.616,55	9.214,32	35.830,87	43.803,52	40.108,11	37.967,70	2.140,41	-4.277,24
45	34200	22777	FEMS "RSU" TREBALLS REALITZATS PER ALTRES EMPRESES				3.073,65	3.073,65	2.561,53	512,12	-3.073,65
45	34200	22799	ALTRES TREBALLS REALITZATS PER ALTRES EMPRESES I PROFES.	5.000,00		5.000,00					5.000,00
45	34200	63200	INVERSIO DE REPOSICIO EDIFICIS I ALTRES CONSTRUCCIONS	737,50		737,50					737,50
45	34200	63300	REPOSICIO MAQUINÀRIA, INSTAL·LACIONS TÈCNiques I	737,50		737,50					737,50
47	34200	21200	REPARACIONS EDIFICIS, ALTRES CONSTRUCC. C.F. MIQUEL NADAL	615,00		615,00	12.746,42	12.746,42	12.746,42		-12.131,42
47	34200	21300	REPARACIONS MAQUINÀRIA C.F. MIQUEL NADAL	387,20		387,20					387,20
			Suma	21.509.135,27	2.194.706,74	23.703.842,01	20.098.050,46	18.766.320,77	16.874.243,49	1.892.077,28	4.937.521,24

(2022)

ESTAT DE LIQUIDACIÓ DEL PRESSUPOST

I. LIQUIDACIÓ DEL PRESSUPOST DE DESPESES

APLICACIÓ PRESSUP.			DESCRIPCIÓ	CRÈDITS PRESSUPOSTARIS			DESPESES COMPROMÈS.	OBLIGACIONS RECONEGUDES NETES	PAGAMENTS	OBLIGACIONS PENDENTS DE PAGAMENT A 31 DE DESEMBRE	ROMANENTS DE CRÈDIT
				INICIALS	MODIFICACIONS	DEFINITIVES					
47	34200	22100	SUBMINISTRAMENT ENERGIA ELÈCTRICA C.F.MIQUEL NADAL	23.847,19		23.847,19	23.221,11	23.221,11	20.359,31	2.861,80	626,08
47	34200	22101	SUBMINISTRAMENT AIGUA C.F.MIQUEL NADAL	8.800,45		8.800,45	9.790,59	9.790,59	8.033,53	1.757,06	-990,14
47	34200	22103	SUBMINISTRAMENT COMBUSTIBLE C.F.MIQUEL NADAL	1.749,88		1.749,88	1.411,78	1.411,78	1.411,78		338,10
47	34200	22112	SUBMIN. MATERIAL ELECTRÒNIC, ELÈCTRIC I TELEC. MIQUEL NADAL	630,00		630,00					630,00
47	34200	22199	ALTRES SUBMINISTRAMENTS C.F. MIQUEL NADAL	870,00		870,00	3.200,73	3.200,73	3.200,73		-2.330,73
47	34200	22701	CONTRACTES SEGURETAT C.F.MIQUEL NADAL	263,11		263,11	70,35	70,35	70,35		192,76
47	34200	22706	ESTUDIS I TREBALLS TÈCNICS C.F. MIQUEL NADAL	523,60		523,60					523,60
47	34200	22777	FEMS "RSU" TREBALLS REALITZATS PER ALTRES EMPRESES				727,61	727,61	606,36	121,25	-727,61
47	34200	22799	ALTRES TREBALLS REALITZATS PER ALTRES EMPRESES I PROFES.	2.000,00		2.000,00					2.000,00
47	34200	63200	INVERSIÓ DE REPOSICIÓ EDIFICIS I ALTRES CONSTRUCCIONS	368,75		368,75					368,75
47	34200	63300	REPOSICIÓ MAQUINÀRIA, INSTAL·LACIONS TÈCNiques I	1.868,75	437.510,05	439.378,80	443.056,29	372.053,99	372.053,99		67.324,81
48	34200	21200	REPARACIONS EDIFICIS, ALTRES CONSTRUCC. C.F. ROTLET MOLINAR	615,00		615,00	580,80	580,80	580,80		34,20
48	34200	21300	REPARACIONS MAQUINÀRIA C.F. ROTLER MOLINAR	387,20		387,20	4.795,58	4.795,58	4.795,58		-4.408,38
48	34200	22100	SUBMINISTRAMENT ENERGIA ELÈCTRICA C.F.ROTLET MOLINAR	18.261,27		18.261,27	18.187,52	18.187,52	16.084,37	2.103,15	73,75
48	34200	22101	SUBMINISTRAMENT AIGUA C.F.ROTLET MOLINAR	7.948,47		7.948,47	14.438,16	14.438,16	13.376,90	1.061,26	-6.489,69
48	34200	22103	SUBMINISTRAMENT COMBUSTIBLE C.F.ROTLET MOLINAR	2.008,07		2.008,07	1.415,88	1.415,88	1.415,88		592,19
48	34200	22112	SUBMIN.MATERIAL ELECTRÒNIC, ELÈCTRIC I TELECOMUN.C.F.ROTLET	630,00		630,00					630,00
48	34200	22199	ALTRES SUBMINISTRAMENTS C.F. ROTLET MOLINAR	870,00		870,00	42,57	42,57	42,57		827,43
48	34200	22701	CONTRACTES SEGURETAT C.F.ROTLET MOLINAR	200,65		200,65	53,66	53,66	53,66		146,99
48	34200	22706	ESTUDIS I TREBALLS TÈCNICS CF ROTLET MOLINAR	523,60		523,60					523,60
48	34200	22777	FEMS "RSU" TREBALLS REALITZATS PER ALTRES EMPRESES				727,61	727,61	606,36	121,25	-727,61
48	34200	63200	INVERSIÓ DE REPOSICIÓ EDIFICIS I ALTRES CONSTRUCCIONS	368,75		368,75					368,75
48	34200	63300	REPOSICIÓ MAQUINÀRIA, INSTAL·LACIONS TÈCNiques I	1.868,75	432.838,50	434.707,25	432.558,41	363.509,26	363.509,26		71.197,99
			Suma	21.583.738,76	3.065.055,29	24.648.794,05	21.052.329,11	19.580.547,97	17.680.444,92	1.900.103,05	5.068.246,08

(2022)

Pàg.

25

ESTAT DE LIQUIDACIÓ DEL PRESSUPOST

I. LIQUIDACIÓ DEL PRESSUPOST DE DESPESES

APLICACIÓ PRESSUP.			DESCRIPCIÓ	CRÈDITS PRESSUPOSTARIS			DESPESES COMPROMÈS.	OBLIGACIONS RECONEGUDES NETES	PAGAMENTS	OBLIGACIONS PENDENTS DE PAGAMENT A 31 DE DESEMBRE	ROMANENTS DE CRÈDIT
				INICIALS	MODIFICACIONS	DEFINITIVES					
49	34200	21200	REPARACIONS EDIFICIS, ALTRES CONSTRUCC. C.F. COLL D'EN REBASSA	615,00		615,00					615,00
49	34200	21300	REPARACIONS MAQUINÀRIA C.F. COLL D'EN REBASSA	387,20		387,20	257,73	257,73	257,73		129,47
49	34200	22100	SUBMINISTRAMENT ENERGIA ELÈCTRICA C.F. COLL D'EN REBASSA	16.260,10		16.260,10	19.040,89	19.040,89	15.094,27	3.946,62	-2.780,79
49	34200	22101	SUBMINISTRAMENT AIGUA C.F. COLL D'EN REBASSA	5.059,80		5.059,80	3.936,32	3.936,32	3.099,58	836,74	1.123,48
49	34200	22102	SUBMINISTRAMENT GAS C.F. COLL D'EN REBASSA	546,27		546,27	738,79	738,79	738,79		-192,52
49	34200	22103	SUBMINISTRAMENT COMBUSTIBLE C.F. COLL D'EN REBASSA	1.606,96		1.606,96	1.463,40	1.463,40	1.463,40		143,56
49	34200	22112	SUBMIN. MATERIAL ELECTRÒNIC, ELÈCTRIC I TELEC. COLL D. REBASSA	630,00		630,00					630,00
49	34200	22199	ALTRES SUBMINISTRAMENTS C.F. COLL D'EN REBASSA	870,00		870,00	385,20	385,20	385,20		484,80
49	34200	22701	CONTRACTES SEGURETAT C.F. COLL REBASSA	202,76		202,76	54,23	54,23	54,23		148,53
49	34200	22706	ESTUDIS I TREBALLS TÈCNICS C.F. COLL D'EN REBASSA	523,60		523,60					523,60
49	34200	22777	FEMS "RSU" TREBALLS REALITZATS PER ALTRES EMPRESES				1.459,90	1.459,90	1.216,65	243,25	-1.459,90
49	34200	63200	INVERSIÓ REPOSICIÓ EDIFICIS I ALTRES C.F. COLL D'EN REBASSA	368,75		368,75					368,75
49	34200	63300	REPOSICIÓ MAQUINÀRIA, INSTAL·LACIONS TÈCNIQUES I	368,75		368,75					368,75
50	34200	21200	REPARACIONS EDIFICIS, ALTRES CONSTRUCC. C.F. SON CLADERA	615,00		615,00	7.623,00	7.623,00	7.623,00		-7.008,00
50	34200	21300	REPARACIONS MAQUINÀRIA C.F. SON CLADERA	387,20		387,20					387,20
50	34200	22100	SUBMINISTRAMENT ENERGIA ELÈCTRICA C.F. SON CLADERA	17.368,88		17.368,88	10.788,32	10.788,32	9.350,88	1.437,44	6.580,56
50	34200	22101	SUBMINISTRAMENT AIGUA C.F. SON CLADERA	7.841,31		7.841,31	3.002,28	3.002,28	2.656,19	346,09	4.839,03
50	34200	22103	SUBMINISTRAMENT COMBUSTIBLE C.F. SON CLADERA	2.447,15		2.447,15	1.941,42	1.941,42	1.941,42		505,73
50	34200	22112	SUBMIN. MATERIAL ELECTRÒNIC, ELÈCTRIC I TELEC. SON CLADERA	630,00		630,00	290,44	290,44	290,44		339,56
50	34200	22199	ALTRES SUBMINISTRAMENTS C.F. SON CLADERA	870,00		870,00	122,33	122,33	122,33		747,67
50	34200	22701	CONTRACTES SEGURETAT C.F. SON CLADERA	172,64		172,64	46,18	46,18	46,18		126,46
50	34200	22706	ESTUDIS I TREBALLS TÈCNICS C.F. SON CLADERA	523,60		523,60					523,60
50	34200	22777	FEMS "RSU" TREBALLS REALITZATS PER ALTRES EMPRESES				150,30	150,30	125,25	25,05	-150,30
			Suma	21.642.033,73	3.065.055,29	24.707.089,02	21.103.629,84	19.631.848,70	17.724.910,46	1.906.938,24	5.075.240,32

(2022)

Pàg.

26

ESTAT DE LIQUIDACIÓ DEL PRESSUPOST

I. LIQUIDACIÓ DEL PRESSUPOST DE DESPESES

APLICACIÓ PRESSUP.			DESCRIPCIÓ	CRÈDITS PRESSUPOSTARIS			DESPESES COMPROMÈS.	OBLIGACIONS RECONEGUDES NETES	PAGAMENTS	OBLIGACIONS PENDENTS DE PAGAMENT A 31 DE DESEMBRE	ROMANENTS DE CRÈDIT
				INICIALS	MODIFICACIONS	DEFINITIVES					
50	34200	63200	INVERSIÓ DE REPOSICIÓ EDIFICIS I ALTRES CONSTRUCCIONS	368,75		368,75					368,75
50	34200	63300	REPOSICIÓ MAQUINÀRIA, INSTAL·LACIONS TÈCNiques I	1.868,75	272.687,96	274.556,71	265.001,73	228.703,61	228.703,61		45.853,10
51	34200	21200	REPARACIONS EDIFICIS, ALTRES CONSTRUCC. C.F. SON FUSTER	615,00		615,00	33.339,12	33.339,12	33.339,12		-32.724,12
51	34200	21300	REPARACIONS MAQUINÀRIA C.F. SON FUSTER	387,20		387,20	5.978,41	5.978,41	5.915,61	62,80	-5.591,21
51	34200	22100	SUBMINISTRAMENT ENERGIA ELÈCTRICA C.F. SON FUSTER	34.954,18		34.954,18	31.666,11	31.666,11	27.914,88	3.751,23	3.288,07
51	34200	22101	SUBMINISTRAMENT AIGUA C.F. SON FUSTER	20.355,46		20.355,46	28.691,63	28.691,63	23.491,05	5.200,58	-8.336,17
51	34200	22103	SUBMINISTRAMENT COMBUSTIBLE C.F. SON FUSTER	2.432,34		2.432,34					2.432,34
51	34200	22112	SUBMIN.MATERIAL ELECTRÒNIC, ELÈCTRIC I TELEC.C.F.SON FUSTER	630,00		630,00	160,08	160,08	160,08		469,92
51	34200	22199	ALTRES SUBMINISTRAMENTS C.F. SON FUSTER	870,00		870,00	2.906,90	2.906,90	2.906,90		-2.036,90
51	34200	22701	CONTRACTES SEGURETAT C.F.SON FUSTER	371,07		371,07	99,25	99,25	99,25		271,82
51	34200	22706	ESTUDIS I TREBALLS TÈCNICS C.F. SON FUSTER	1.047,20		1.047,20					1.047,20
51	34200	22777	FEMS "RSU" TREBALLS REALITZATS PER ALTRES EMPRESES				655,15	655,15	545,97	109,18	-655,15
51	34200	63200	INVERSIÓ DE REPOSICIÓ EDIFICIS I ALTRES CONSTRUCCIONS	368,75		368,75					368,75
51	34200	63300	REPOSICIÓ MAQUINÀRIA, INSTAL·LACIONS TÈCNiques I	222.741,23	109.235,12	331.976,35	341.545,98	250.248,40	250.248,40		81.727,95
51	34200	6330038	INVERSIÓ GESPA I SISTEMA REG C.F. SON FUSTER 1		250.000,00	250.000,00	250.000,00	250.000,00	250.000,00		
52	34200	21200	REPARACIONS EDIFICIS, ALTRES CONSTRUCC. C.F. SON FLO	615,00		615,00	125,63	125,63	125,63		489,37
52	34200	21300	REPARACIONS MAQUINÀRIA C.F. SON FLO	387,20		387,20	2.060,13	2.060,13	2.060,13		-1.672,93
52	34200	22100	SUBMINISTRAMENT ENERGIA ELÈCTRICA C.F. SON FLO	17.927,68		17.927,68	16.679,79	16.679,79	14.386,53	2.293,26	1.247,89
52	34200	22101	SUBMINISTRAMENT AIGUA C.F. SON FLO	5.050,00		5.050,00	7.159,82	7.159,82	4.979,11	2.180,71	-2.109,82
52	34200	22103	SUBMINISTRAMENT COMBUSTIBLE C.F. SON FLO	2.054,42		2.054,42	2.637,46	2.637,46	2.637,46		-583,04
52	34200	22112	SUBMIN. MATERIAL ELECTRÒNIC, ELÈCTRIC I TELEC. C.F. SON FLO	630,00		630,00					630,00
52	34200	22199	ALTRES SUBMINISTRAMENTS C.F. SON FLO	870,00		870,00	1.138,15	1.138,15	1.138,15		-268,15
52	34200	22701	CONTRACTES SEGURETAT C.F. SON FLO	343,06		343,06	91,76	91,76	91,76		251,30
			Suma	21.956.921,02	3.696.978,37	25.653.899,39	22.093.566,94	20.494.190,10	18.573.654,10	1.920.536,00	5.159.709,29

(2022)

ESTAT DE LIQUIDACIÓ DEL PRESSUPOST

I. LIQUIDACIÓ DEL PRESSUPOST DE DESPESES

APLICACIÓ PRESSUP.			DESCRIPCIÓ	CRÈDITS PRESSUPOSTARIS			DESPESES COMPROMÈS.	OBLIGACIONS RECONEGUDES NETES	PAGAMENTS	OBLIGACIONS PENDENTS DE PAGAMENT A 31 DE DESEMBRE	ROMANENTS DE CRÈDIT
				INICIALS	MODIFICACIONS	DEFINITIVES					
52	34200	22777	FEMS "RSU" TREBALLS REALITZATS PER ALTRES EMPRESES				858,57	858,57	715,50	143,07	-858,57
52	34200	63200	INVERSIÓ DE REPOSICIÓ EDIFICIS I ALTRES CONSTRUCCIONS	368,75		368,75					368,75
52	34200	63300	REPOSICIÓ MAQUINÀRIA, INSTAL·LACIONS TÈCNIQUES I	1.868,75	289.627,19	291.495,94	279.108,59	242.810,47	242.810,47		48.685,47
53	34200	21200	REPARACIONS EDIFICIS, ALTRES CONSTRUCC. C.F. ATLÈTIC RAFAL	615,00		615,00					615,00
53	34200	21300	REPARACIONS MAQUINÀRIA C.F. ATLÈTIC RAFAL	387,20		387,20	2.875,89	2.875,89	2.875,89		-2.488,69
53	34200	22100	SUBMINISTRAMENT ENERGIA ELÈCTRICA C.F. ATLÈTIC RAFAL	29.282,65		29.282,65	25.314,91	25.314,91	21.448,89	3.866,02	3.967,74
53	34200	22101	SUBMINISTRAMENT AIGUA C.F. ATLÈTIC RAFAL	8.326,93		8.326,93	7.406,59	7.406,59	6.072,64	1.333,95	920,34
53	34200	22102	SUBMINISTRAMENT GAS C.F. ATLÈTIC RAFAL	1.356,37		1.356,37	309,66	309,66	298,08	11,58	1.046,71
53	34200	22112	SUBMIN.MATERIAL ELECTRÒNIC, ELÈCTRIC I TELEC.ATLETIC RAFAL	630,00		630,00					630,00
53	34200	22199	ALTRES SUBMINISTRAMENTS C.F. ATLETIC RAFAL	870,00		870,00					870,00
53	34200	22701	CONTRACTES SEGURETAT C.F. ATLÈTIC RAFAL	230,89		230,89	61,76	61,76	61,76		169,13
53	34200	22706	ESTUDIS I TREBALLS TÈCNICS C.F. ATLÈTIC RAFAL	523,60		523,60					523,60
53	34200	22777	FEMS "RSU" TREBALLS REALITZATS PER ALTRES EMPRESES				727,61	727,61	606,36	121,25	-727,61
53	34200	63200	INVERSIÓ DE REPOSICIÓ EDIFICIS I ALTRES CONSTRUCCIONS	368,75		368,75					368,75
53	34200	63300	REPOSICIÓ MAQUINÀRIA, INSTAL·LACIONS TÈCNIQUES I	1.868,75	349.511,34	351.380,09	335.500,77	281.718,05	281.718,05		69.662,04
54	34200	21200	REPARACIONS EDIFICIS, ALTRES CONSTRUCC. C.F. CAN VALERO	615,00		615,00					615,00
54	34200	21300	REPARACIONS MAQUINARIA CAN VALERO								
54	34200	22100	SUBMINISTRAMENT ENERGIA ELÈCTRICA C.F. CAN VALERO	18.234,93		18.234,93	22.292,44	22.292,44	19.369,81	2.922,63	-4.057,51
54	34200	22101	SUBMINISTRAMENT AIGUA C.F. CAN VALERO	8.561,21		8.561,21	6.139,59	6.139,59	4.539,23	1.600,36	2.421,62
54	34200	22112	SUBMIN.MATERIAL ELECTRÒNIC, ELÈCTRIC I TELEC. C.F.CAN VALERO	630,00		630,00					630,00
54	34200	22199	ALTRES SUBMINISTRAMENTS C.F. CAN VALERO	870,00		870,00					870,00
54	34200	22706	ESTUDIS I TREBALLS TÈCNICS C.F. CAN VALERO	523,60		523,60					523,60
54	34200	22777	FEMS "RSU" TREBALLS REALITZATS PER ALTRES EMPRESES				749,09	749,09	624,28	124,81	-749,09
			Suma	22.033.053,40	4.336.116,90	26.369.170,30	22.774.912,41	21.085.454,73	19.154.795,06	1.930.659,67	5.283.715,57

(2022)

Pàg.

28

ESTAT DE LIQUIDACIÓ DEL PRESSUPOST

I. LIQUIDACIÓ DEL PRESSUPOST DE DESPESES

APLICACIÓ PRESSUP.			DESCRIPCIÓ	CRÈDITS PRESSUPOSTARIS			DESPESES COMPROMÈS.	OBLIGACIONS RECONEGUDES NETES	PAGAMENTS	OBLIGACIONS PENDENTS DE PAGAMENT A 31 DE DESEMBRE	ROMANENTS DE CRÈDIT
				INICIALS	MODIFICACIONS	DEFINITIVES					
54	34200	63200	INVERSIÓ DE REPOSICIÓ EDIFICIS I ALTRES CONSTRUCCIONS	368,75		368,75					368,75
54	34200	63300	REPOSICIÓ MAQUINÀRIA, INSTAL·LACIONS TÈCNIQUES I	1.868,75	334.065,34	335.934,09	325.660,63	253.202,53	253.202,53		82.731,56
56	34200	21200	REPARACIONS EDIFICIS, ALTRES CONSTRUCC. C.F. LA VICTÒRIA	615,00		615,00					615,00
56	34200	21300	REPARACIONS MAQUINÀRIA C.F. LA VICTÒRIA	387,20		387,20					387,20
56	34200	22100	SUBMINISTRAMENT ENERGIA ELÈCTRICA C.F. LA VICTÒRIA	14.332,00		14.332,00	17.784,87	17.784,87	15.439,56	2.345,31	-3.452,87
56	34200	22101	SUBMINISTRAMENT AIGUA C.F. LA VICTÒRIA	6.752,45		6.752,45	6.567,68	6.567,68	5.682,95	884,73	184,77
56	34200	22102	SUBMINISTRAMENT GAS C.F. LA VICTÒRIA	5.014,06		5.014,06	570,64	489,12	489,12		4.524,94
56	34200	22112	SUBMIN. MATERIAL ELECTRÒNIC, ELÈCTRIC I TELEC.CF LA VICTORIA	630,00		630,00					630,00
56	34200	22199	ALTRES SUBMINISTRAMENTS C.F. LA VICTÒRIA	870,00		870,00	1.100,40	1.100,40	1.100,40		-230,40
56	34200	22701	CONTRACTES SEGURETAT C.F. LA VICTÒRIA	256,68		256,68	68,65	68,65	68,65		188,03
56	34200	22706	ESTUDIS I TREBALLS TÈCNICS C.F. LA VICTÒRIA	523,60		523,60					523,60
56	34200	22777	FEMS "RSU" TREBALLS REALITZATS PER ALTRES EMPRESES				727,61	727,61	606,36	121,25	-727,61
56	34200	63200	INVERSIÓ DE REPOSICIÓ EDIFICIS I ALTRES CONSTRUCCIONS	368,75		368,75					368,75
56	34200	63300	REPOSICIÓ MAQUINÀRIA, INSTAL·LACIONS TÈCNIQUES I	368,75		368,75					368,75
57	34200	21200	REPARACIONS EDIFICIS, ALTRES CONSTRUCC. C.F. SANT JORDI	615,00		615,00	9.959,22	9.959,22	9.959,22		-9.344,22
57	34200	21300	REPARACIONS MAQUINÀRIA C.F. SANT JORDI	387,20		387,20	1.100,12	1.100,12	1.100,12		-712,92
57	34200	22100	SUBMINISTRAMENT ENERGIA ELÈCTRICA C.F. SANT JORDI	14.879,16		14.879,16	31.821,08	31.821,08	27.447,88	4.373,20	-16.941,92
57	34200	22101	SUBMINISTRAMENT AIGUA C.F. SANT JORDI	12.837,00		12.837,00	13.439,42	13.439,42	11.725,19	1.714,23	-602,42
57	34200	22112	SUBMIN.MATERIAL ELECTRÒNIC, ELÈCTRIC I TELEC.C.F.SANT JORDI	630,00		630,00					630,00
57	34200	22199	ALTRES SUBMINISTRAMENTS C.F. SANT JORDI	870,00		870,00	19,65	19,65	19,65		850,35
57	34200	22701	CONTRACTES SEGURETAT C.F. SANT JORDI	228,67		228,67	61,16	61,16	61,16		167,51
57	34200	22706	ESTUDIS I TREBALLS TÈCNICS C.F. SANT JORDI	523,60		523,60					523,60
57	34200	22777	FEMS "RSU" TREBALLS REALITZATS PER ALTRES EMPRESES				793,09	793,09	660,93	132,16	-793,09
			Suma	22.096.380,02	4.670.182,24	26.766.562,26	23.184.586,63	21.422.589,33	19.482.358,78	1.940.230,55	5.343.972,93

(2022)

Pàg. 29

ESTAT DE LIQUIDACIÓ DEL PRESSUPOST

I. LIQUIDACIÓ DEL PRESSUPOST DE DESPESES

APLICACIÓ PRESSUP.			DESCRIPCIÓ	CRÈDITS PRESSUPOSTARIS			DESPESES COMPROMÈS.	OBLIGACIONS RECONEGUDES NETES	PAGAMENTS	OBLIGACIONS PENDENTS DE PAGAMENT A 31 DE DESEMBRE	ROMANENTS DE CRÈDIT
				INICIALS	MODIFICACIONS	DEFINITIVES					
57	34200	63200	INVERSIÓ DE REPOSICIÓ EDIFICIS I ALTRES CONSTRUCCIONS	368,75		368,75	3.539,25	3.539,25		3.539,25	-3.170,50
57	34200	63300	REPOSICIÓ MAQUINÀRIA, INSTAL·LACIONS TÈCNIQUES I	1.868,75	318.526,63	320.395,38	301.437,85	264.970,28	264.970,28		55.425,10
58	34200	21200	REPARACIONS EDIFICIS, ALTRES CONSTRUCC. C.F. SECAR DE LA REAL	615,00		615,00	2.076,87	2.076,87	2.076,87		-1.461,87
58	34200	21300	REPARACIONS MAQUINÀRIA C.F. SECAR DE LA REAL	387,20		387,20					387,20
58	34200	22100	SUBMINISTRAMENT ENERGIA ELÈCTRICA C.F. SECAR DE LA REAL	14.879,00		14.879,00	18.942,69	18.942,69	15.692,68	3.250,01	-4.063,69
58	34200	22101	SUBMINISTRAMENT AIGUA C.F. SECAR DE LA REAL	6.362,19		6.362,19	7.768,59	7.768,59	6.116,62	1.651,97	-1.406,40
58	34200	22103	SUBMINISTRAMENT COMBUSTIBLE C.F. SECAR DE LA REAL	2.076,31		2.076,31	2.738,65	2.738,65	2.738,65		-662,34
58	34200	22112	SUBMIN.MATERIAL ELECTRÒNIC, ELÈCTRIC I TELEC. C.F.SECAR REAL	630,00		630,00					630,00
58	34200	22199	ALTRES SUBMINISTRAMENTS C.F. SECAR DE LA REAL	870,00		870,00	1.746,78	1.746,78	1.746,78		-876,78
58	34200	22701	CONTRACTES SEGURETAT C.F. SECAR DE LA REAL	200,65		200,65	53,67	53,67	53,67		146,98
58	34200	22706	ESTUDIS I TREBALLS TÈCNICS C.F. SECAR DE LA REAL	523,60		523,60					523,60
58	34200	22777	FEMS "RSU" TREBALLS REALITZATS PER ALTRES EMPRESES				727,61	727,61	606,36	121,25	-727,61
58	34200	63200	INVERSIÓ DE REPOSICIÓ EDIFICIS I ALTRES CONSTRUCCIONS	368,75		368,75					368,75
58	34200	63300	REPOSICIÓ MAQUINÀRIA, INSTAL·LACIONS TÈCNIQUES I	368,75		368,75					368,75
59	34200	21200	REPARACIONS EDIFICIS, ALTRES CONSTRUCC. C.F. SON SARDINA	615,00		615,00					615,00
59	34200	21300	REPARACIONS MAQUINÀRIA C.F. SON SARDINA	387,20		387,20					387,20
59	34200	22100	SUBMINISTRAMENT ENERGIA ELÈCTRICA C.F. SON SARDINA	14.879,00		14.879,00	20.085,84	20.085,84	17.209,84	2.876,00	-5.206,84
59	34200	22101	SUBMINISTRAMENT AIGUA C.F. SON SARDINA	8.845,00		8.845,00	5.818,76	5.818,76	3.834,32	1.984,44	3.026,24
59	34200	22112	SUBMIN.MATERIAL ELECTRÒNIC, ELÈCTRIC I TELEC.C.F.SON SARDINA	630,00		630,00					630,00
59	34200	22199	ALTRES SUBMINISTRAMENTS C.F. SON SARDINA	870,00		870,00					870,00
59	34200	22701	CONTRACTES SEGURETAT C.F. SON SARDINA	144,51		144,51	38,65	38,65	38,65		105,86
59	34200	22706	ESTUDIS I TREBALLS TÈCNICS C.F. SON SARDINA	523,60		523,60					523,60
59	34200	22777	FEMS "RSU" TREBALLS REALITZATS PER ALTRES EMPRESES				531,17	531,17	442,65	88,52	-531,17
			Suma	22.152.793,28	4.988.708,87	27.141.502,15	23.550.093,01	21.751.628,14	19.797.886,15	1.953.741,99	5.389.874,01

(2022)

ESTAT DE LIQUIDACIÓ DEL PRESSUPOST

I. LIQUIDACIÓ DEL PRESSUPOST DE DESPESES

APLICACIÓ PRESSUP.			DESCRIPCIÓ	CRÈDITS PRESSUPOSTARIS			DESPESES COMPROMÈS.	OBLIGACIONS RECONEGUDES NETES	PAGAMENTS	OBLIGACIONS PENDENTS DE PAGAMENT A 31 DE DESEMBRE	ROMANENTS DE CRÈDIT
				INICIALS	MODIFICACIONS	DEFINITIVES					
59	34200	63200	INVERSIÓ DE REPOSICIÓ EDIFICIS I ALTRES CONSTRUCCIONS	368,75		368,75					368,75
59	34200	63300	REPOSICIÓ MAQUINÀRIA, INSTAL·LACIONS TÈCNiques I	1.868,75	358.875,73	360.744,48	351.792,64	292.202,90	292.202,90		68.541,58
60	34200	21200	REPARACIONS EDIFICIS, ALTRES CONSTRUCCIONS	2.050,00		2.050,00					2.050,00
60	34200	21300	REPARACIONS MAQUINÀRIA C.F. SANT PERE	290,40		290,40					290,40
60	34200	22100	SUBMINISTRAMENT ENERGIA ELÈCTRICA C.F. SANT PERE	14.978,55		14.978,55	16.451,11	16.451,11	13.433,34	3.017,77	-1.472,56
60	34200	22101	SUBMINISTRAMENT AIGUA C.F. SANT PERE	4.086,44		4.086,44	4.433,31	4.433,31	3.748,63	684,68	-346,87
60	34200	22701	CONTRACTES SEGURETAT C.F. SANT PERE	144,51		144,51	38,65	38,65	38,65		105,86
60	34200	22706	ESTUDIS I TREBALLS TÈCNICS C.F. SANT PERE	523,60		523,60					523,60
60	34200	22777	FEMS "RSU" TREBALLS REALITZATS PER ALTRES EMPRESES				392,88	392,88	327,42	65,46	-392,88
60	34200	63200	INVERSIÓ DE REPOSICIÓ EDIFICIS I ALTRES CONSTRUCCIONS								
60	34200	63300	REPOSICIÓ MAQUINÀRIA, INSTAL·LACIONS TÈCNiques I	1.500,00	249.594,58	251.094,58	243.349,92	206.882,35	206.882,35		44.212,23
61	34200	21200	REPARACIONS EDIFICIS ALTRES CONSTRUCCIONS C.F. ANTONIANA	615,00		615,00	2.972,53	2.972,53	2.972,53		-2.357,53
61	34200	21300	REPARACIONS MAQUINÀRIA C.F. ANTONIANA	290,40		290,40					290,40
61	34200	22100	SUBMINISTRAMENT ENERGIA ELÈCTRICA C.F. ANTONIANA-CAMP	6.393,98		6.393,98	7.883,82	7.883,82	6.964,95	918,87	-1.489,84
61	34200	22101	SUBMINISTRAMENT AIGUA C.F. ANTONIANA-CAMP REDO	4.626,77		4.626,77	3.383,61	3.383,61	2.718,48	665,13	1.243,16
61	34200	22102	SUBMINISTRAMENT GAS C.F. ANTONIANA-CAMP REDO	1.771,33		1.771,33	533,42	533,42	388,89	144,53	1.237,91
61	34200	22112	SUBMIN. MATERIAL ELECTRÒNIC, ELÈCTRIC I TELEC. C.F. ANTONIANA	630,00		630,00					630,00
61	34200	22199	ALTRES SUBMINISTRAMENTS C.F. ANTONIANA	870,00		870,00	1.560,96	1.560,96	1.560,96		-690,96
61	34200	22701	CONTRACTES SEGURETAT C.F. ANTONIANA	109,03		109,03	29,16	29,16	29,16		79,87
61	34200	22706	ESTUDIS I TREBALLS TÈCNICS C.F. ANTONIANA	523,60		523,60					523,60
61	34200	22777	FEMS "RSU" TREBALLS REALITZATS PER ALTRES EMPRESES				780,00	780,00	650,02	129,98	-780,00
61	34200	63200	INVERSIÓ DE REPOSICIÓ EDIFICIS I ALTRES CONSTRUCCIONS								
61	34200	63300	REPOSICIÓ MAQUINÀRIA, INSTAL·LACIONS TÈCNiques I								
			Suma	22.194.434,39	5.597.179,18	27.791.613,57	24.183.695,02	22.289.172,84	20.329.804,43	1.959.368,41	5.502.440,73

(2022)

ESTAT DE LIQUIDACIÓ DEL PRESSUPOST

I. LIQUIDACIÓ DEL PRESSUPOST DE DESPESES

APLICACIÓ PRESSUP.			DESCRIPCIÓ	CRÈDITS PRESSUPOSTARIS			DESPESES COMPROMÈS.	OBLIGACIONS RECONEGUDES NETES	PAGAMENTS	OBLIGACIONS PENDENTS DE PAGAMENT A 31 DE DESEMBRE	ROMANENTS DE CRÈDIT
				INICIALS	MODIFICACIONS	DEFINITIVES					
61	34200	64200	OBRA INVERSIONS C.F. ANTONIANA	1.000,00		1.000,00					1.000,00
63	34200	21200	REPARACIONS EDIFICIS, ALTRES CONSTRUCC. ES PIL-LARÍ	615,00		615,00					615,00
63	34200	22100	SUBMINISTRAMENT ENERGIA ELÈCTRICA ES PIL-LARÍ	389,67		389,67	210,14	210,14	167,59	42,55	179,53
63	34200	22112	SUBMINISTRAMENT MAT.ELECTRÒNIC, ELÈCTRIC I TELEC.ES PIL-LARÍ	630,00		630,00	545,11	545,11	545,11		84,89
63	34200	22199	ALTRES SUBMINISTRAMENTS.ES PIL-LARÍ	870,00		870,00	92,31	92,31	92,31		777,69
63	34200	22700	CONTRACTES NETEJA ES PIL-LARÍ	8.472,89		8.472,89					8.472,89
63	34200	22701	CONTRACTES SEGURETAT PISTES ES PIL-LARÍ	5.426,35		5.426,35					5.426,35
63	34200	63200	INVERSIÓ DE REPOSICIÓ EDIFICIS I ALTRES CONSTRUCCIONS	368,75		368,75					368,75
63	34200	63300	REPOSICIÓ MAQUINÀRIA, INSTAL·LACIONS TÈCNIQUES I	368,75		368,75					368,75
64	34200	22101	SUBMINISTRAMENT AIGUA PISTA PETANCA SANTA MARTA	800,83		800,83	832,29	832,29	694,69	137,60	-31,46
64	34200	22777	FEMS "RSU" TREBALLS REALITZATS PER ALTRES EMPRESES				150,30	150,30	125,25	25,05	-150,30
65	34200	22199	ALTRES SUBMINISTRAMENTS LOS ALMENDROS				339,81	339,81	339,81		-339,81
65	34200	22700	CONTRACTES NETEJA LOS ALMENDROS (PISTA)	4.984,06		4.984,06					4.984,06
66	34200	22100	SUBMINISTRAMENT ENERGIA ELÈCTRICA SON CLADERA (PISTA)	744,27		744,27	2.626,52	2.626,52	2.073,72	552,80	-1.882,25
66	34200	22101	SUBMINISTRAMENT AIGUA SON CLADERA (PISTA)	839,03		839,03	405,30	405,30	337,75	67,55	433,73
66	34200	22700	CONTRACTES NETEJA SON CLADERA (PISTA)	9.968,12		9.968,12					9.968,12
66	34200	22701	CONTRACTES SEGURETAT SON CLADERA (PISTA)	5.426,35		5.426,35					5.426,35
66	34200	22777	FEMS "RSU" TREBALLS REALITZATS PER ALTRES EMPRESES				392,88	392,88	327,42	65,46	-392,88
67	34200	21200	REPARACIONS EDIFICIS, ALTRES CONSTRUCCIONS	615,00		615,00	484,00	484,00	484,00		131,00
67	34200	21300	REPARACIONS MAQUINÀRIA C.F. SON ROCA	387,20		387,20	663,69	663,69	663,69		-276,49
67	34200	22101	SUBMINISTRAMENT AIGUA C.F. SON ROCA	4.458,00		4.458,00	4.459,41	4.459,41	3.485,72	973,69	-1,41
67	34200	22103	SUBMINISTRAMENT COMBUSTIBLE C.F. SON ROCA	1.720,92		1.720,92	2.097,91	2.097,91	2.097,91		-376,99
67	34200	22199	ALTRES SUBMINISTRAMENTS C.F. SON ROCA				64,95	64,95	52,14	12,81	-64,95
67	34200	22700	CONTRACTES NETEJA C.F. SON ROCA	4.984,06		4.984,06					4.984,06
			Suma	22.247.503,64	5.597.179,18	27.844.682,82	24.197.059,64	22.302.537,46	20.341.291,54	1.961.245,92	5.542.145,36

(2022)

ESTAT DE LIQUIDACIÓ DEL PRESSUPOST

I. LIQUIDACIÓ DEL PRESSUPOST DE DESPESES

APLICACIÓ PRESSUP.			DESCRIPCIÓ	CRÈDITS PRESSUPOSTARIS			DESPESES COMPROMÈS.	OBLIGACIONS RECONEGUDES NETES	PAGAMENTS	OBLIGACIONS PENDENTS DE PAGAMENT A 31 DE DESEMBRE	ROMANENTS DE CRÈDIT
				INICIALS	MODIFICACIONS	DEFINITIVES					
67	34200	22701	CONTRACTES SEGURETAT C.F. SON ROCA	144,51		144,51	38,65	38,65	38,65		105,86
67	34200	22706	ESTUDIS I TREBALLS TÈCNICS C.F. SON ROCA	523,60		523,60					523,60
67	34200	22777	FEMS "RSU" TREBALLS REALITZATS PER ALTRES EMPRESES				989,48	989,48	824,59	164,89	-989,48
67	34200	63200	INVERSIÓ DE REPOSICIÓ EDIFICIS I ALTRES CONSTRUCCIONS								
67	34200	63300	REPOSICIÓ MAQUINÀRIA, INSTAL·LACIONS TÈCNiques I								
68	34200	22101	SUBMINISTRAMENT AIGUA PISTA PETANCA PUNTA VERDA	1.157,00		1.157,00	860,66	860,66	703,04	157,62	296,34
68	34200	22777	FEMS "RSU" TREBALLS REALITZATS PER ALTRES EMPRESES				240,93	240,93	185,67	55,26	-240,93
69	34200	22101	SUBMINISTRAMENT AIGUA PISTA SON OLIVA (J.M. UZANDIZAGA)	773,13		773,13	487,06	487,06	419,51	67,55	286,07
69	34200	22777	FEMS "RSU" TREBALLS REALITZATS PER ALTRES EMPRESES				150,60	150,60	125,45	25,15	-150,60
70	34200	21300	REPARACIONS MAQUINÀRIA C.F. SON FERRIOL	387,20		387,20					387,20
70	34200	22701	CONTRACTES SEGURETAT C.F. SON FERRIOL	539,84		539,84	144,05	144,05	144,05		395,79
70	34200	6220038	INVERSIÓ MILLORES AL C.F.SON FERRIOL		101.283,76	101.283,76					101.283,76
70	34200	63300	REPOSICIÓ MAQUINÀRIA, INSTAL·LACIONS TÈCNiques I	1.500,00	397.573,59	399.073,59	393.544,84	330.580,92	330.580,92		68.492,67
75	34200	21300	REPARACIONS MAQUINARIA CAMP DE FUTBOL SON MOIX								
75	34200	63300	REPOSICIÓ MAQUINÀRIA, INSTAL·LACIONS TÈCNiques I	1.500,00	324.169,90	325.669,90	304.017,61	304.017,61	304.017,61		21.652,29
76	34200	21300	REPARACIONS MAQUINARIA CAMP DE FUTBOL GERMANS ESCALAS								
76	34200	63300	REPOSICIÓ MAQUINÀRIA, INSTAL·LACIONS TÈCNiques I	1.500,00	147.994,08	149.494,08	128.795,04	128.795,04	128.795,04		20.699,04
Suma				22.255.528,92	6.568.200,51	28.823.729,43	25.026.328,56	23.068.842,46	21.107.126,07	1.961.716,39	5.754.886,97

(2022)

Pàg.

1

ESTAT DE LIQUIDACIÓ DEL PRESSUPOST DE DESPESES: RESUM PER CLASSIFICACIÓ ECONÒMICA

Capítol: 1 DESPESES DE PERSONAL.

ARTICLE	CONCEPTE SUBCONCEPTE	CRÈDITS PRESSUPOSTARIS			DESPESES COMPROMÈS.	OBLIGACIONS RECONEGUDES NETES	PAGAMENTS	OBLIGACIONS PENDENTS DE PAGAMENT A 31 DE DESEMBRE	ROMANENTS DE CRÈDIT
		INICIALS	MODIFICACIONS	DEFINITIVES					
10	ÒRGANS DE GOVERN I PERSONAL DIRECTIU.								
101	RETRIB. BÀSIQUES I ALTRES REMUNERACIONS DE PERSONAL DIRECTIU								
10100	RETRIBUCIONS BÀSIQUES.	45.000,00		45.000,00	44.136,26	44.136,26	44.136,26		863,74
10101	ALTRES REMUNERACIONS.	9.000,00		9.000,00	8.827,14	8.827,14	8.827,14		172,86
	Total Concepte	54.000,00		54.000,00	52.963,40	52.963,40	52.963,40		1.036,60
	Total Article	54.000,00		54.000,00	52.963,40	52.963,40	52.963,40		1.036,60
13	PERSONAL LABORAL.								
130	LABORAL FIX.								
13000	RETRIBUCIONS BÀSIQUES.	2.003.890,00		2.003.890,00	1.785.078,84	1.785.078,84	1.785.078,84		218.811,16
13001	ALTRES REMUNERACIONS	45.550,00		45.550,00	14.034,49	14.034,49	14.034,49		31.515,51
13002	ALTRES REMUNERACIONS.	303.666,00		303.666,00	235.576,08	235.576,08	235.576,08		68.089,92
	Total Concepte	2.353.106,00		2.353.106,00	2.034.689,41	2.034.689,41	2.034.689,41		318.416,59
131	LABORAL TEMPORAL.								
13100	RETRIBUCIONS BASIQUES LABORAL TEMPORAL.	985.356,00		985.356,00	1.096.811,07	1.096.811,07	1.096.811,07		-111.455,07
13101	HORES EXTRES LABORAL TEMPORAL.	35.550,00		35.550,00	25.236,11	25.236,11	25.236,11		10.313,89
13102	ALTRES REMUNERACIONS LABORAL TEMPORAL.	182.355,00		182.355,00	186.432,56	186.432,56	186.432,56		-4.077,56
13104	LABORAL TEMPORAL. INDEMNITZACIONS CONTRACTES RELLEU				19.343,87	19.343,87	19.343,87		-19.343,87
13105	LABORAL TEMPORAL. INDEMNITZACIONS CONTRACTES RELLEU								
	Total Concepte	1.203.261,00		1.203.261,00	1.327.823,61	1.327.823,61	1.327.823,61		-124.562,61
	Total Article	3.556.367,00		3.556.367,00	3.362.513,02	3.362.513,02	3.362.513,02		193.853,98
16	QUOTES, PRESTACIONS I DESPESES SOC. A CÀRREC DE L'OcupADOR.								
160	QUOTES SOCIALS.								
16000	SEGURETAT SOCIAL.	1.229.489,00		1.229.489,00	925.424,06	925.424,06	819.718,12	105.705,94	304.064,94

(2022)

Pàg.

2

ESTAT DE LIQUIDACIÓ DEL PRESSUPOST DE DESPESES: RESUM PER CLASSIFICACIÓ ECONÒMICA

Capítol: 1 DESPESES DE PERSONAL.

ARTICLE	CONCEPTE SUBCONCEPTE	CRÈDITS PRESSUPOSTARIS			DESPESES COMPROMÈS.	OBLIGACIONS RECONEGUDES NETES	PAGAMENTS	OBLIGACIONS PENDENTS DE PAGAMENT A 31 DE DESEMBRE	ROMANENTS DE CRÈDIT
		INICIALS	MODIFICACIONS	DEFINITIVES					
16008	ASSISTÈNCIA MÈDIC-FARMACÈUTICA.	22.000,00		22.000,00	3.090,24	3.090,24	3.090,24		18.909,76
	Total Concepte	1.251.489,00		1.251.489,00	928.514,30	928.514,30	822.808,36	105.705,94	322.974,70
161	PRESTACIONS SOCIALS.								
16102	INDEMNIZACIONES	175.053,00		175.053,00	37.664,81	37.664,81	37.664,81		137.388,19
	Total Concepte	175.053,00		175.053,00	37.664,81	37.664,81	37.664,81		137.388,19
162	DESPESES SOCIALS DEL PERSONAL.								
16200	FORMACIÓ I PERFECCIONAMENT DEL PERSONAL.	1.500,00		1.500,00	5.362,00	2.812,00	2.812,00		-1.312,00
16204	ACCIÓ SOCIAL.	6.007,00		6.007,00					6.007,00
16205	ASSEGURANCES.	15.000,00		15.000,00					15.000,00
	Total Concepte	22.507,00		22.507,00	5.362,00	2.812,00	2.812,00		19.695,00
164	COMPLEMENT FAMILIAR.								
16400	COMPLEMENT FAMILIAR.	9.801,00		9.801,00	9.098,19	9.098,19	9.098,19		702,81
	Total Concepte	9.801,00		9.801,00	9.098,19	9.098,19	9.098,19		702,81
	Total Article	1.458.850,00		1.458.850,00	980.639,30	978.089,30	872.383,36	105.705,94	480.760,70
	Total Capítol	5.069.217,00		5.069.217,00	4.396.115,72	4.393.565,72	4.287.859,78	105.705,94	675.651,28

(2022)

Pàg.

3

ESTAT DE LIQUIDACIÓ DEL PRESSUPOST DE DESPESES: RESUM PER CLASSIFICACIÓ ECONÒMICA

Capítol: 2 DESPESES CORRENTS EN BÉNS I SERVEIS.

ARTICLE	CONCEPTE SUBCONCEPTE	CRÈDITS PRESSUPOSTARIS			DESPESES COMPROMÈS.	OBLIGACIONS RECONEGUDES NETES	PAGAMENTS	OBLIGACIONS PENDENTS DE PAGAMENT A 31 DE DESEMBRE	ROMANENTS DE CRÈDIT
		INICIALS	MODIFICACIONS	DEFINITIVES					
20	ARRENDAMENTS I CÀNONS.								
203	ARRENDAMENTS DE MAQUINÀRIA, INSTAL·LACIONS I UTILLATGE.								
20300	ARRENDAMENTS DE MAQUINÀRIA, INSTAL·LACIONS I UTIL	5.000,00		5.000,00	3.611,67	3.611,67	3.611,67		1.388,33
	Total Concepte	5.000,00		5.000,00	3.611,67	3.611,67	3.611,67		1.388,33
206	ARRENDAMENTS D'EQUIPS PER A PROCESSOS D'INFORMACIÓ.								
20600	ARRENDAMENTS EQUIPS PROCESSOS INFORMÀTICS	3.500,00		3.500,00	2.786,45	2.786,45	2.786,45		713,55
	Total Concepte	3.500,00		3.500,00	2.786,45	2.786,45	2.786,45		713,55
209	CÀNONS.								
20900	CÀNONS.	61.800,79		61.800,79	57.763,82	57.763,82	55.451,84	2.311,98	4.036,97
	Total Concepte	61.800,79		61.800,79	57.763,82	57.763,82	55.451,84	2.311,98	4.036,97
	Total Article	70.300,79		70.300,79	64.161,94	64.161,94	61.849,96	2.311,98	6.138,85
21	REPARACIONS, MANTENIMENT I CONSERVACIÓ.								
212	EDIFICIS I ALTRES CONSTRUCCIONS.								
21200	REPARACIONS EDIFICIS I ALTRES CONSTRUCCIONS	148.468,00		148.468,00	106.186,31	106.186,31	106.186,31		42.281,69
21201	REPARACIONS LLUMINÀRIES CAMPS DE FUTBOL	5.000,00		5.000,00	21.396,40	21.396,40	21.396,40		-16.396,40
	Total Concepte	153.468,00		153.468,00	127.582,71	127.582,71	127.582,71		25.885,29
213	MAQUINÀRIA, INSTAL·LACIONS TÈCNiques I UTILLATGE.								
21300	REPARACIONS MAQUINARIA	239.051,20	-19.621,66	219.429,54	108.755,09	107.863,51	99.077,34	8.786,17	111.566,03
	Total Concepte	239.051,20	-19.621,66	219.429,54	108.755,09	107.863,51	99.077,34	8.786,17	111.566,03
214	ELEMENTS DE TRANSPORT.								
21400	REPARACIONS VEHICLES	5.000,00		5.000,00	3.256,28	3.256,28	3.256,28		1.743,72
	Total Concepte	5.000,00		5.000,00	3.256,28	3.256,28	3.256,28		1.743,72

(2022)

Pàg.

4

ESTAT DE LIQUIDACIÓ DEL PRESSUPOST DE DESPESES: RESUM PER CLASSIFICACIÓ ECONÒMICA

Capítol: 2 DESPESES CORRENTS EN BÉNS I SERVEIS.

ARTICLE	CONCEPTE SUBCONCEPTE	CRÈDITS PRESSUPOSTARIS			DESPESES COMPROMÈS.	OBLIGACIONS RECONEGUDES NETES	PAGAMENTS	OBLIGACIONS PENDENTS DE PAGAMENT A 31 DE DESEMBRE	ROMANENTS DE CRÈDIT
		INICIALS	MODIFICACIONS	DEFINITIVES					
219	ALTRE IMMOBILITZAT MATERIAL.								
21900	ALTRE IMMOBILITZAT MATERIAL.	10.000,00		10.000,00	15.084,39	14.775,48	14.775,48		-4.775,48
	Total Concepte	10.000,00		10.000,00	15.084,39	14.775,48	14.775,48		-4.775,48
	Total Article	407.519,20	-19.621,66	387.897,54	254.678,47	253.477,98	244.691,81	8.786,17	134.419,56
22	MATERIAL, SUBMINISTRAMENTS I ALTRES.								
220	MATERIAL D'OFICINA.								
22000	ORDINARI NO INVENTARIABLE.	25.000,00		25.000,00	23.285,98	22.637,34	22.380,68	256,66	2.362,66
22001	PREMSA, REVISTES, LLIBRES I ALTRES PUBLICACIONS.	5.000,00		5.000,00	4.570,07	4.570,07	4.570,07		429,93
22002	MATERIAL INFORMÀTIC NO INVENTARIABLE.	105.000,00	-92.000,00	13.000,00	6.448,46	6.448,46	6.448,46		6.551,54
	Total Concepte	135.000,00	-92.000,00	43.000,00	34.304,51	33.655,87	33.399,21	256,66	9.344,13
221	SUBMINISTRAMENTS.								
22100	ENERGIA ELÈCTRICA.	1.162.755,06		1.162.755,06	1.963.434,32	1.963.434,32	1.750.594,78	212.839,54	-800.679,26
22101	AIGUA.	497.444,14		497.444,14	491.911,66	491.911,66	407.609,56	84.302,10	5.532,48
22102	GAS.	531.480,31		531.480,31	864.831,50	864.749,98	591.911,45	272.838,53	-333.269,67
22103	COMBUSTIBLES I CARBURANTS.	643.213,22	-406.000,00	237.213,22	90.332,22	90.332,22	85.597,10	4.735,12	146.881,00
22104	VESTUARI.	28.732,66		28.732,66	20.236,49	20.236,49	20.076,43	160,06	8.496,17
22105	PRODUCTES ALIMENTOSOS.	10.917,96		10.917,96	3.006,26	3.006,26	3.006,26		7.911,70
22109	SUBMINIST. MATERIAL ESPORTIU	21.000,00		21.000,00	17.696,93	17.696,93	16.149,68	1.547,25	3.303,07
22111	SUBMIN. DE RECANVIS DE MAQUINÀRIA, UTILL. I ELEMETS TRANSP.	33.033,68		33.033,68	38.859,31	36.684,95	32.615,62	4.069,33	-3.651,27
22112	SUBMIN. DE MATERIAL ELECTRÒNIC, ELÈCTRIC I DE TELECOMUNIC.	159.600,00		159.600,00	42.079,08	41.879,96	36.368,18	5.511,78	117.720,04
22115	PRODUCTES QUÍMICS	286.661,22		286.661,22	256.362,97	255.075,92	241.609,09	13.466,83	31.585,30
22117	SUBMINISTRAMENT TROFEUS I OBSEQUIS	6.000,00		6.000,00	2.168,36	2.168,36	424,75	1.743,61	3.831,64
22199	ALTRES SUBMINISTRAMENTS.	220.400,00		220.400,00	110.935,65	109.427,32	106.176,72	3.250,60	110.972,68
	Total Concepte	3.601.238,25	-406.000,00	3.195.238,25	3.901.854,75	3.896.604,37	3.292.139,62	604.464,75	-701.366,12

(2022)

Pàg.

5

ESTAT DE LIQUIDACIÓ DEL PRESSUPOST DE DESPESES: RESUM PER CLASSIFICACIÓ ECONÒMICA

Capítol: 2 DESPESES CORRENTS EN BÉNS I SERVEIS.

ARTICLE	CONCEPTE SUBCONCEPTE	CRÈDITS PRESSUPOSTARIS			DESPESES COMPROMÈS.	OBLIGACIONS RECONEGUDES NETES	PAGAMENTS	OBLIGACIONS PENDENTS DE PAGAMENT A 31 DE DESEMBRE	ROMANENTS DE CRÈDIT
		INICIALS	MODIFICACIONS	DEFINITIVES					
222	COMUNICACIONS.								
22200	SERVEIS DE TELECOMUNICACIONS.	41.400,00		41.400,00	35.023,05	33.419,80	32.883,82	535,98	7.980,20
	Total Concepte	41.400,00		41.400,00	35.023,05	33.419,80	32.883,82	535,98	7.980,20
223	TRANSPORTS								
22300	TRANSPORTS	2.000,00		2.000,00	131,35	131,35	131,35		1.868,65
22301	TRANSPORTS IME A L'ESCOLA	3.000,00		3.000,00					3.000,00
	Total Concepte	5.000,00		5.000,00	131,35	131,35	131,35		4.868,65
224	PRIMES D'ASSEGURANCES								
22400	PRIMES D'ASSEGURANCES	85.000,00		85.000,00	75.603,50	75.603,50	75.603,50		9.396,50
22401	ASSEGURANCES COMPETICIONS	1.000,00		1.000,00	481,25	481,25	481,25		518,75
	Total Concepte	86.000,00		86.000,00	76.084,75	76.084,75	76.084,75		9.915,25
225	TRIBUTS.								
22502	TRIBUTS DE LES ENTITATS LOCALS.	1.000,00		1.000,00	101,92	101,92	101,92		898,08
	Total Concepte	1.000,00		1.000,00	101,92	101,92	101,92		898,08
226	DESPESES DIVERSES.								
22601	ATENCIONS PROTOCOL·LÀRIES I REPRESENTATIVES.	1.000,00		1.000,00	107,10	107,10	107,10		892,90
22602	PUBLICITAT I PROPAGANDA.	5.000,00		5.000,00	4.650,03	4.650,03	4.480,63	169,40	349,97
22604	JURÍDICS, CONTENCIOSOS.	5.000,00		5.000,00	20.783,47	20.783,47	20.783,47		-15.783,47
22605	INDEMNITZACIÓ PER RESPONSABILITAT PATRIMONIAL	1.000,00		1.000,00	12.602,30	12.602,30	12.602,30		-11.602,30
22606	REUNIONS, CONFERÈNCIES I CURSOS.	2.000,00		2.000,00					2.000,00
22699	ALTRES DESPESES DIVERSES	4.000,00		4.000,00	3.963,43	3.963,43	3.963,43		36,57
	Total Concepte	18.000,00		18.000,00	42.106,33	42.106,33	41.936,93	169,40	-24.106,33
227	TREBALLS REALITZATS PER ALTRES EMPRESES I PROFESSIONALS.								
22700	NETEJA I LAVABO	2.155.444,92		2.155.444,92	2.171.269,64	2.171.269,64	1.991.649,23	179.620,41	-15.824,72

(2022)

Pàg.

6

ESTAT DE LIQUIDACIÓ DEL PRESSUPOST DE DESPESES: RESUM PER CLASSIFICACIÓ ECONÒMICA

Capítol: 2 DESPESES CORRENTS EN BÉNS I SERVEIS.

ARTICLE	CONCEPTE SUBCONCEPTE	CRÈDITS PRESSUPOSTARIS			DESPESES COMPROMÈS.	OBLIGACIONS RECONEGUDES NETES	PAGAMENTS	OBLIGACIONS PENDENTS DE PAGAMENT A 31 DE DESEMBRE	ROMANENTS DE CRÈDIT
		INICIALS	MODIFICACIONS	DEFINITIVES					
22701	SEGURETAT.	227.904,99		227.904,99	97.197,60	97.197,60	97.197,60		130.707,39
22703	SERVEI PREVENCIÓ ALIÉ	11.660,00		11.660,00	7.442,29	7.340,96	6.318,30	1.022,66	4.319,04
22706	ESTUDIS I TREBALLS TÈCNICS.	40.696,40		40.696,40	17.740,84	17.075,34	13.687,34	3.388,00	23.621,06
22707	SERVEI MANTENIMENT	115.528,85		115.528,85	71.529,82	63.317,79	59.502,83	3.814,96	52.211,06
22709	SERVEI ACTIVITATS FISIQUES RECREATIVES	971.407,22		971.407,22	922.000,54	922.000,54	922.000,54		49.406,68
22710	SERVEIS ACTIVITATS AQUÀTIQUES	1.492.986,40		1.492.986,40	1.103.193,97	1.103.193,97	1.098.384,04	4.809,93	389.792,43
22711	SERVEIS ACTIVITATS TENNIS	159.733,69		159.733,69	131.423,40	131.423,40	131.423,40		28.310,29
22712	SERVEI SOCORRISME	1.205.807,94		1.205.807,94	1.109.122,72	1.109.122,72	1.109.122,72		96.685,22
22713	SERVEI JARDINERIA	117.428,07		117.428,07	117.435,67	117.435,67	107.649,37	9.786,30	-7,60
22714	ADECUACIÓ INSTAL. ESPORTIVES	5.000,00		5.000,00					5.000,00
22715	SERVEI OBERTURA I CONTROL	1.201.154,38		1.201.154,38	1.046.163,29	1.046.163,29	996.792,53	49.370,76	154.991,09
22716	SERVEI MANTENIMENT INSTAL·LACIONS	1.620.483,80	516.526,57	2.137.010,37	2.039.065,98	1.866.839,38	1.647.622,88	219.216,50	270.170,99
22717	ESCOLES ESPORTIVES	332.767,86		332.767,86	164.849,38	164.849,38	162.914,68	1.934,70	167.918,48
22718	SERVEIS MÈDICS I AMBULÀNCIES	1.000,00		1.000,00	477,50	477,50	477,50		522,50
22777	FEMS "RSU" TREBALLS REALIZATS PER ALTRES EMPRESES	39.000,00		39.000,00	40.223,14	40.223,14	33.646,52	6.576,62	-1.223,14
22799	ALTRES TREBALLS REALIZATS PER ALTRES EMPRESES I PROFES.	304.249,16		304.249,16	202.537,65	201.998,14	184.713,89	17.284,25	102.251,02
	Total Concepte	10.002.253,68	516.526,57	10.518.780,25	9.241.673,43	9.059.928,46	8.563.103,37	496.825,09	1.458.851,79
	Total Article	13.889.891,93	18.526,57	13.908.418,50	13.331.280,09	13.142.032,85	12.039.780,97	1.102.251,88	766.385,65
23	INDEMNITZACIONS PER RAÓ DEL SERVEI.								
230	DIETES.								
23010	DEL PERSONAL DIRECTIU.	500,00		500,00					500,00
23020	DEL PERSONAL NO DIRECTIU.	600,00		600,00					600,00
	Total Concepte	1.100,00		1.100,00					1.100,00
231	LOCOMOCIÓ.								

(2022)

ESTAT DE LIQUIDACIÓ DEL PRESSUPOST DE DESPESES: RESUM PER CLASSIFICACIÓ ECONÒMICA

Capítol: 2 DESPESES CORRENTS EN BÉNS I SERVEIS.

ARTICLE	CONCEPTE SUBCONCEPTE	CRÈDITS PRESSUPOSTARIS			DESPESES COMPROMÈS.	OBLIGACIONS RECONEGUDES NETES	PAGAMENTS	OBLIGACIONS PENDENTS DE PAGAMENT A 31 DE DESEMBRE	ROMANENTS DE CRÈDIT
		INICIALS	MODIFICACIONS	DEFINITIVES					
	23110 DEL PERSONAL DIRECTIU.	500,00		500,00					500,00
	23120 DEL PERSONAL NO DIRECTIU.	2.000,00		2.000,00					2.000,00
	Total Concepte	2.500,00		2.500,00					2.500,00
	Total Article	3.600,00		3.600,00					3.600,00
	Total Capítol	14.371.311,92	-1.095,09	14.370.216,83	13.650.120,50	13.459.672,77	12.346.322,74	1.113.350,03	910.544,06

(2022)

Pàg.

8

ESTAT DE LIQUIDACIÓ DEL PRESSUPOST DE DESPESES: RESUM PER CLASSIFICACIÓ ECONÒMICA

Capítol: 3 DESPESES FINANCERES.

ARTICLE	CONCEPTE SUBCONCEPTE	CRÈDITS PRESSUPOSTARIS			DESPESES COMPROMÈS.	OBLIGACIONS RECONEGUDES NETES	PAGAMENTS	OBLIGACIONS PENDENTS DE PAGAMENT A 31 DE DESEMBRE	ROMANENTS DE CRÈDIT
		INICIALS	MODIFICACIONS	DEFINITIVES					
35	INTERESSOS DE DEMORA I ALTRES DESPESES FINANCERES.								
	352 INTERESSOS DE DEMORA.								
	35200 INTERESSOS DE DEMORA.		19.621,66	19.621,66	19.621,66	19.621,66	19.621,66		
	Total Concepte		19.621,66	19.621,66	19.621,66	19.621,66	19.621,66		
	359 ALTRES DESPESES FINANCERES.								
	35900 ALTRES DESPESES FINANCERES.	5.000,00		5.000,00					5.000,00
	Total Concepte	5.000,00		5.000,00					5.000,00
	Total Article	5.000,00	19.621,66	24.621,66	19.621,66	19.621,66	19.621,66		5.000,00
	Total Capítol	5.000,00	19.621,66	24.621,66	19.621,66	19.621,66	19.621,66		5.000,00

(2022)

Pàg.

9

ESTAT DE LIQUIDACIÓ DEL PRESSUPOST DE DESPESES: RESUM PER CLASSIFICACIÓ ECONÒMICA

Capítol: 4 TRANSFERÈNCIES CORRENTS.

ARTICLE	CONCEPTE SUBCONCEPTE	CRÈDITS PRESSUPOSTARIS			DESPESES COMPROMÈS.	OBLIGACIONS RECONEGUDES NETES	PAGAMENTS	OBLIGACIONS PENDENTS DE PAGAMENT A 31 DE DESEMBRE	ROMANENTS DE CRÈDIT
		INICIALS	MODIFICACIONS	DEFINITIVES					
48	A FAMÍLIES I INSTITUCIONS SENSE FINS DE LUCRE.								
489	A FAMÍLIES I INSTITUCIONS SENSE FINS DE LUCRE.								
48903	SUBVENCIONS ENTITATS ESPORTIVES SENSE ÀNIM DE LUCRE	50.000,00		50.000,00	50.000,00	50.000,00	40.058,88	9.941,12	
48904	SUBVENCIONS ESDEVENIMENTS ESPORTIUS	60.000,00		60.000,00	60.000,00	60.000,00	17.208,60	42.791,40	
48906	SUBVENCIONS PROMOCIÓ ESPORT FEMENÍ	60.000,00		60.000,00	38.032,28	38.032,28	14.433,29	23.598,99	21.967,72
48908	SUBVENCIONS ESPORT ELITE	50.000,00		50.000,00	38.211,08	38.211,08	17.219,15	20.991,93	11.788,92
	Total Concepte	220.000,00		220.000,00	186.243,36	186.243,36	88.919,92	97.323,44	33.756,64
	Total Article	220.000,00		220.000,00	186.243,36	186.243,36	88.919,92	97.323,44	33.756,64
	Total Capítol	220.000,00		220.000,00	186.243,36	186.243,36	88.919,92	97.323,44	33.756,64

(2022)

Pàg.

10

ESTAT DE LIQUIDACIÓ DEL PRESSUPOST DE DESPESES: RESUM PER CLASSIFICACIÓ ECONÒMICA

Capítol: 6 INVERSIONS REALS.

ARTICLE	CONCEPTE SUBCONCEPTE	CRÈDITS PRESSUPOSTARIS			DESPESES COMPROMÈS.	OBLIGACIONS RECONEGUDES NETES	PAGAMENTS	OBLIGACIONS PENDENTS DE PAGAMENT A 31 DE DESEMBRE	ROMANENTS DE CRÈDIT
		INICIALS	MODIFICACIONS	DEFINITIVES					
62	INVERSIÓ NOVA ASSOCIADA AL FUNCIONAM OPERAT DELS SERV.								
	622 EDIFICIS I ALTRES CONSTRUCCIONS.								
	62200 EDIFIC. I ALTRES CONSTRUC.AFECTS SS.PUBL.	345.000,00	698.161,74	1.043.161,74	228.829,62	228.829,62	131.475,44	97.354,18	814.332,12
	Total Concepte	345.000,00	698.161,74	1.043.161,74	228.829,62	228.829,62	131.475,44	97.354,18	814.332,12
	623 MAQUINÀRIA, INSTAL·LACIONS TÈCNiques I UTILLATGE.								
	62300 MAQUINÀRIA, INSTAL·LACIONS TÈCNiques I UTILLATGE	25.000,00	50.000,00	75.000,00	158.538,26	142.711,47	29.665,36	113.046,11	-67.711,47
	Total Concepte	25.000,00	50.000,00	75.000,00	158.538,26	142.711,47	29.665,36	113.046,11	-67.711,47
	624 ELEMENTS DE TRANSPORT.								
	62400 ELEMENTS DE TRANSPORT.	30.000,00		30.000,00					30.000,00
	Total Concepte	30.000,00		30.000,00					30.000,00
	625 MOBILIARI.								
	62500 MOBILIARI I ESTRIS	2.000,00		2.000,00					2.000,00
	Total Concepte	2.000,00		2.000,00					2.000,00
	626 EQUIPS PER A PROCESSOS D'INFORMACIÓ.								
	62600 EQUIPS PER PROCESSOS D'INFORMACIO	2.000,00		2.000,00					2.000,00
	Total Concepte	2.000,00		2.000,00					2.000,00
	629 ALTRES INV NOVES ASOC AL FUNCIONAM OPERATIU DELS SERV								
	62900 ALTRES INVERS.NOVES ASOC AL FUNC OPERAT DELS SERV		40.000,00	40.000,00	40.000,00	40.000,00		40.000,00	
	Total Concepte		40.000,00	40.000,00	40.000,00	40.000,00		40.000,00	
	Total Article	404.000,00	788.161,74	1.192.161,74	427.367,88	411.541,09	161.140,80	250.400,29	780.620,65
63	INV DE REPOS ASSOCIADA AL FUNCIONAMENT OPERAT DELS SERV								
	632 EDIFICIS I ALTRES CONSTRUCCIONS.								

(2022)

Pàg.

11

ESTAT DE LIQUIDACIÓ DEL PRESSUPOST DE DESPESES: RESUM PER CLASSIFICACIÓ ECONÒMICA

Capítol: 6 INVERSIONS REALS.

ARTICLE	CONCEPTE SUBCONCEPTE	CRÈDITS PRESSUPOSTARIS			DESPESES COMPROMÈS.	OBLIGACIONS RECONEGUDES NETES	PAGAMENTS	OBLIGACIONS PENDENTS DE PAGAMENT A 31 DE DESEMBRE	ROMANENTS DE CRÈDIT
		INICIALS	MODIFICACIONS	DEFINITIVES					
63200	INVERSIÓ DE REPOSICIÓ EDIFICIS I ALTRES CONSTRUCCIONS	669.313,76	160.028,69	829.342,45	106.274,04	92.661,54	72.763,78	19.897,76	736.680,91
	Total Concepte	669.313,76	160.028,69	829.342,45	106.274,04	92.661,54	72.763,78	19.897,76	736.680,91
633	MAQUINÀRIA, INSTAL·LACIONS TÈCNIQUES I UTILLATGE.								
63300	REPOSICIÓ MAQUINÀRIA, INSTAL·LACIONS TÈCNIQUES I UTILLATGE	1.391.686,24	5.601.483,51	6.993.169,75	6.201.244,60	4.466.195,52	4.091.156,59	375.038,93	2.526.974,23
	Total Concepte	1.391.686,24	5.601.483,51	6.993.169,75	6.201.244,60	4.466.195,52	4.091.156,59	375.038,93	2.526.974,23
634	ELEMENTS DE TRANSPORT.								
63400	ELEMENTS DE TRANSPORT.	30.000,00		30.000,00					30.000,00
	Total Concepte	30.000,00		30.000,00					30.000,00
635	MOBILIARI.								
63500	REPOSICIÓ MOBILIARI.	2.000,00		2.000,00					2.000,00
	Total Concepte	2.000,00		2.000,00					2.000,00
636	EQUIPS PER A PROCESSOS D'INFORMACIÓ.								
63600	REPOSICIÓ EQUIPS A PROCESSOS D'INFORMACIÓ	2.000,00		2.000,00	12.196,80	12.196,80	12.196,80		-10.196,80
	Total Concepte	2.000,00		2.000,00	12.196,80	12.196,80	12.196,80		-10.196,80
	Total Article	2.095.000,00	5.761.512,20	7.856.512,20	6.319.715,44	4.571.053,86	4.176.117,17	394.936,69	3.285.458,34
64	DESPESES EN INVERSIONS DE CARÀCTER IMMATERIAL.								
642	DESPESES EN INVERSIONS DE CARÀCTER IMMATERIAL.								
64200	DESPESES EN INVERSIONS DE CARÀCTER IMMATERIAL.	1.000,00		1.000,00					1.000,00
	Total Concepte	1.000,00		1.000,00					1.000,00
	Total Article	1.000,00		1.000,00					1.000,00
	Total Capítol	2.500.000,00	6.549.673,94	9.049.673,94	6.747.083,32	4.982.594,95	4.337.257,97	645.336,98	4.067.078,99

(2022)

ESTAT DE LIQUIDACIÓ DEL PRESSUPOST DE DESPESES: RESUM PER CLASSIFICACIÓ ECONÒMICA

Capítol: 8 ACTIUS FINANCERS.

ARTICLE	CONCEPTE SUBCONCEPTE	CRÈDITS PRESSUPOSTARIS			DESPESES COMPROMÈS.	OBLIGACIONS RECONEGUDES NETES	PAGAMENTS	OBLIGACIONS PENDENTS DE PAGAMENT A 31 DE DESEMBRE	ROMANENTS DE CRÈDIT
		INICIALS	MODIFICACIONS	DEFINITIVES					
83	CONCESSIÓ DE PRÉSTECES FORA DEL SECTOR PÚBLIC.								
	830 PRÉSTECES A CURT TERMINI. DESENVOLUPAMENT PER SECTORS.								
	83000 PRÉSTECES A CURT TERMINI. DESENVOLUPAMENT PER SECTORS.				12.947,92	12.947,92	12.947,92		-12.947,92
	Total Concepte				12.947,92	12.947,92	12.947,92		-12.947,92
	831 PRÉSTECES A LLARG TERMINI. DESENVOLUPAMENT PER SECTORS.								
	83100 PRÉSTECES A MIG I LLARG TERMINI	90.000,00		90.000,00	14.196,08	14.196,08	14.196,08		75.803,92
	Total Concepte	90.000,00		90.000,00	14.196,08	14.196,08	14.196,08		75.803,92
	Total Article	90.000,00		90.000,00	27.144,00	27.144,00	27.144,00		62.856,00
	Total Capítol	90.000,00		90.000,00	27.144,00	27.144,00	27.144,00		62.856,00
	Total	22.255.528,92	6.568.200,51	28.823.729,43	25.026.328,56	23.068.842,46	21.107.126,07	1.961.716,39	5.754.886,97

(2022)

ESTAT DE LIQUIDACIÓ DEL PRESSUPOST DE DESPESES: RESUM PER CLASSIFICACIÓ PROGRAMA

Àrea de Despesa : 3 PRODUCCIÓ DE BÉNS PÚBLICS DE CARÀCTER PREFERENT.

POLÍTICA	GRUP PROG. SUBPROGRAMA	CRÈDITS PRESSUPOSTARIS			DESPESES COMPROMÈS.	OBLIGACIONS RECONEGUDES NETES	PAGAMENTS	OBLIGACIONS PENDENTS DE PAGAMENT A 31 DE DESEMBRE	ROMANENTS DE CRÈDIT
		INICIALS	MODIFICACIONS	DEFINITIVES					
34	ESPORT.								
	340 ADMINISTRACIÓ GENERAL D'ESPORTS.								
	34000 ADMINISTRACIÓ GENERAL D'ESPORTS.	2.617.341,00	-72.378,34	2.544.962,66	1.891.623,14	1.886.054,42	1.838.236,99	47.817,43	658.908,24
	Total Gr. Progra. . .	2.617.341,00	-72.378,34	2.544.962,66	1.891.623,14	1.886.054,42	1.838.236,99	47.817,43	658.908,24
	341 PROMOCIÓ I FOMENT DE L'ESPORT.								
	34100 FOMENT D'ACTIVITATS ESPORTIVES AL MUNICIPI	262.044,31		262.044,31	213.495,19	213.495,19	113.811,04	99.684,15	48.549,12
	34101 PROMOCIÓ I FOMENT DE L'ESPORT BARRIDIADIES I ESCOLA AL MERCAT	45.403,68		45.403,68	27.705,40	27.705,40	27.705,40		17.698,28
	34102 PROM. I FOMENT ESPORT MARXA NORDIC WALKING PER LA IGUALTAT	12.930,00		12.930,00	12.641,48	12.641,48		12.641,48	288,52
	34103 PROMOCIÓ I FOMENT DE L'ESPORT CURSA INFANTIL DE REIS	9.347,50		9.347,50	8.930,68	8.930,68	8.930,68		416,82
	34104 PROMOCIÓ I FOMENT DE L'ESPORT DIADA CICLISTA SANT SEBASTIÀ	12.782,50		12.782,50	12.121,78	12.121,78	12.121,78		660,72
	34105 PROMOCIÓ I FOMENT DE L'ESPORT ESPORTS AL BARRI	18.000,00		18.000,00	7.792,70	7.792,70	7.792,70		10.207,30
	34106 PROM. I FOMENT DE L'ESPORT SORTIDES NORDIC WALKING SALUDABLE	18.000,00		18.000,00	13.968,24	13.968,24	13.968,24		4.031,76
	34107 PROMOCIÓ I FOMENT DE L'ESPORT NITS DE CICLISME AL VELÒDROM	5.000,00		5.000,00	7.161,10	7.161,10	7.161,10		-2.161,10
	34108 PROMOCIÓ I FOMENT DE L'ESPORT CURSA PALMADONA	45.646,00		45.646,00	36.840,69	36.840,69	36.840,69		8.805,31
	34109 PROMOCIÓ I FOMENT DE L'ESPORT FESTES AQUÀTIQUES NADAL	9.544,48		9.544,48	9.406,54	9.406,54	9.024,18	382,36	137,94
	34110 IME A LA MAR	4.000,00		4.000,00	4.980,36	4.980,36	4.980,36		-980,36
	34111 IME PER A LA INTEGRACIÓ	4.000,00		4.000,00	3.327,50	3.327,50	3.327,50		672,50
	34112 CLOENDA ESCOLES ESPORT.MUCPALS.I JORNADA ESPORT ADAPTAT	4.000,00		4.000,00	5.648,64	5.648,64	5.648,64		-1.648,64
	34113 SEGELL CIUTAT DE PALMA	15.000,00		15.000,00					15.000,00
	34114 SEGELL PALMADONA	15.000,00		15.000,00					15.000,00
	34115 IME A L'ESCOLA	4.000,00		4.000,00					4.000,00
	Total Gr. Progra. . .	484.698,47		484.698,47	364.020,30	364.020,30	251.312,31	112.707,99	120.678,17

(2022)

ESTAT DE LIQUIDACIÓ DEL PRESSUPOST DE DESPESES: RESUM PER CLASSIFICACIÓ PROGRAMA

Àrea de Despesa : 3 PRODUCCIÓ DE BÉNS PÚBLICS DE CARÀCTER PREFERENT.

POLÍTICA	GRUP PROG. SUBPROGRAMA	CRÈDITS PRESSUPOSTARIS			DESPESES COMPROMÈS.	OBLIGACIONS RECONEGUDES NETES	PAGAMENTS	OBLIGACIONS PENDENTS DE PAGAMENT A 31 DE DESEMBRE	ROMANENTS DE CRÈDIT
		INICIALS	MODIFICACIONS	DEFINITIVES					
	342 INSTAL·LACIONS ESPORTIVES.								
	34200 INSTAL·LACIONS ESPORTIVES	19.153.489,45	6.640.578,85	25.794.068,30	22.770.685,12	20.818.767,74	19.017.576,77	1.801.190,97	4.975.300,56
	Total Gr. Progra. . .	19.153.489,45	6.640.578,85	25.794.068,30	22.770.685,12	20.818.767,74	19.017.576,77	1.801.190,97	4.975.300,56
	Total Política	22.255.528,92	6.568.200,51	28.823.729,43	25.026.328,56	23.068.842,46	21.107.126,07	1.961.716,39	5.754.886,97
	Total Àrea de Despesa	22.255.528,92	6.568.200,51	28.823.729,43	25.026.328,56	23.068.842,46	21.107.126,07	1.961.716,39	5.754.886,97
	Total	22.255.528,92	6.568.200,51	28.823.729,43	25.026.328,56	23.068.842,46	21.107.126,07	1.961.716,39	5.754.886,97

(2022)

ESTAT DE LIQUIDACIÓ DE PRESSUPOST DE DESPESES PER GRUP DE PROGRAMA I CONCEPTE

Àrea de Despesa : 3 PRODUCCIÓ DE BÉNS PÚBLICS DE CARÀCTER PREFERENT.

Política 34 ESPORT.

Grup Prog. 340 ADMINISTRACIÓ GENERAL D'ESPORTS.

APLIC.			DENOMINACIÓ DELS CONCEPTES	CRÈDITS PRESSUPOSTARIS			DESPESES COMPROMÉS.	OBLIGACIONS RECONEGUDES NETES	PAGAMENTS	OBLIGACIONS PENDENTS DE PAGAMENT A 31 DE DESEMBRE	ROMANENTS DE CRÈDIT
Ci. Programa	Ci. Econòmica			INICIALS	MODIFICACIONS	DEFINITIVES					
G. Prog.	Ct.	Subconc.									
340	101	10100	RETRIBUCIONS BÀSIQUES.	45.000,00		45.000,00	44.136,26	44.136,26	44.136,26		863,74
340	101	10101	ALTRES REMUNERACIONS.	9.000,00		9.000,00	8.827,14	8.827,14	8.827,14		172,86
			CTE 101 RETRIB. BÀSIQUES I ALTRES REMUNERACIONS DE PERSONAL DIRECTIU	54.000,00		54.000,00	52.963,40	52.963,40	52.963,40		1.036,60
			ART. 10 ÒRGANS DE GOVERN I PERSONAL DIRECTIU.	54.000,00		54.000,00	52.963,40	52.963,40	52.963,40		1.036,60
340	130	13000	RETRIBUCIONS BÀSIQUES.	974.069,00		974.069,00	750.330,75	750.330,75	750.330,75		223.738,25
340	130	13001	ALTRES REMUNERACIONS	35.000,00		35.000,00	7.035,65	7.035,65	7.035,65		27.964,35
340	130	13002	ALTRES REMUNERACIONS.	167.681,00		167.681,00	91.867,15	91.867,15	91.867,15		75.813,85
			CTE 130 LABORAL FIX.	1.176.750,00		1.176.750,00	849.233,55	849.233,55	849.233,55		327.516,45
340	131	13100	RETRIBUCIONS BASIQUES LABORAL TEMPORAL.	258.627,00		258.627,00	353.398,10	353.398,10	353.398,10		-94.771,10
340	131	13101	HORES EXTRES LABORAL TEMPORAL.	17.700,00		17.700,00	3.642,84	3.642,84	3.642,84		14.057,16
340	131	13102	ALTRES REMUNERACIONS LABORAL TEMPORAL.	42.782,00		42.782,00	49.260,45	49.260,45	49.260,45		-6.478,45
340	131	13104	LABORAL TEMPORAL. INDEMNITZACIONS CONTRACTES RELLEU				19.343,87	19.343,87	19.343,87		-19.343,87
			CTE 131 LABORAL TEMPORAL.	319.109,00		319.109,00	425.645,26	425.645,26	425.645,26		-106.536,26
			ART. 13 PERSONAL LABORAL.	1.495.859,00		1.495.859,00	1.274.878,81	1.274.878,81	1.274.878,81		220.980,19
340	160	16000	SEGURETAT SOCIAL.	533.861,00		533.861,00	347.203,95	347.203,95	306.404,82	40.799,13	186.657,05
340	160	16008	ASSISTÈNCIA MÈDIC-FARMACÈUTICA.	22.000,00		22.000,00	3.090,24	3.090,24	3.090,24		18.909,76
			CTE 160 QUOTES SOCIALS.	555.861,00		555.861,00	350.294,19	350.294,19	309.495,06	40.799,13	205.566,81
340	161	16102	INDEMNIZACIONES	175.053,00		175.053,00	37.664,81	37.664,81	37.664,81		137.388,19
			CTE 161 PRESTACIONS SOCIALS.	175.053,00		175.053,00	37.664,81	37.664,81	37.664,81		137.388,19
340	162	16200	FORMACIÓ I PERFECCIONAMENT DEL PERSONAL.	1.500,00		1.500,00	5.362,00	2.812,00	2.812,00		-1.312,00
340	162	16204	ACCIÓ SOCIAL.	6.007,00		6.007,00					6.007,00

(2022)

ESTAT DE LIQUIDACIÓ DE PRESSUPOST DE DESPESES PER GRUP DE PROGRAMA I CONCEPTE

Àrea de Despesa : 3 PRODUCCIÓ DE BÉNS PÚBLICS DE CARÀCTER PREFERENT.

Política 34 ESPORT.

Grup Prog. 340 ADMINISTRACIÓ GENERAL D'ESPORTS.

APLIC.			DENOMINACIÓ DELS CONCEPTES	CRÈDITS PRESSUPOSTARIS			DESPESES COMPROMÉS.	OBLIGACIONS RECONEGUDES NETES	PAGAMENTS	OBLIGACIONS PENDENTS DE PAGAMENT A 31 DE DESEMBRE	ROMANENTS DE CRÈDIT
Ci. Programa	Ci. Econòmica			INICIALS	MODIFICACIONS	DEFINITIVES					
G. Prog.	Ct.	Subconc.									
340	162	16205	ASSEGURANCES.	15.000,00		15.000,00					15.000,00
			CTE 162 DESPESES SOCIALS DEL PERSONAL.	22.507,00		22.507,00	5.362,00	2.812,00	2.812,00		19.695,00
340	164	16400	COMPLEMENT FAMILIAR.	9.801,00		9.801,00	9.098,19	9.098,19	9.098,19		702,81
			CTE 164 COMPLEMENT FAMILIAR.	9.801,00		9.801,00	9.098,19	9.098,19	9.098,19		702,81
			ART. 16 QUOTES, PRESTACIONS I DESPESES SOC. A CÀRREC DE L'OCUPADOR.	763.222,00		763.222,00	402.419,19	399.869,19	359.070,06	40.799,13	363.352,81
			CAP. 1 DESPESES DE PERSONAL.	2.313.081,00		2.313.081,00	1.730.261,40	1.727.711,40	1.686.912,27	40.799,13	585.369,60
340	206	20600	ARRENDAMENTS EQUIPS PROCESSOS INFORMÀTICS	3.500,00		3.500,00	2.786,45	2.786,45	2.786,45		713,55
			CTE 206 ARRENDAMENTS D'EQUIPS PER A PROCESSOS D'INFORMACIÓ.	3.500,00		3.500,00	2.786,45	2.786,45	2.786,45		713,55
			ART. 20 ARRENDAMENTS I CÀNONS.	3.500,00		3.500,00	2.786,45	2.786,45	2.786,45		713,55
340	220	22000	ORDINARI NO INVENTARIABLE.	25.000,00		25.000,00	23.285,98	22.637,34	22.380,68	256,66	2.362,66
340	220	22001	PREMSA, REVISTES, LLIBRES I ALTRES PUBLICACIONS.	5.000,00		5.000,00	4.570,07	4.570,07	4.570,07		429,93
340	220	22002	MATERIAL INFORMÀTIC NO INVENTARIABLE.	105.000,00	-92.000,00	13.000,00	6.448,46	6.448,46	6.448,46		6.551,54
			CTE 220 MATERIAL D'OFICINA.	135.000,00	-92.000,00	43.000,00	34.304,51	33.655,87	33.399,21	256,66	9.344,13
340	221	22103	COMBUSTIBLES I CARBURANTS.	2.500,00		2.500,00	84,15	84,15	84,15		2.415,85
			CTE 221 SUBMINISTRAMENTS.	2.500,00		2.500,00	84,15	84,15	84,15		2.415,85
340	222	22200	SERVEIS DE TELECOMUNICACIONS.	15.000,00		15.000,00	11.225,06	9.621,81	9.085,83	535,98	5.378,19
			CTE 222 COMUNICACIONS.	15.000,00		15.000,00	11.225,06	9.621,81	9.085,83	535,98	5.378,19
340	225	22502	TRIBUTS DE LES ENTITATS LOCALS.	1.000,00		1.000,00	101,92	101,92	101,92		898,08
			CTE 225 TRIBUTS.	1.000,00		1.000,00	101,92	101,92	101,92		898,08
340	226	22604	JURÍDICS, CONTENCIOSOS.	5.000,00		5.000,00	20.783,47	20.783,47	20.783,47		-15.783,47

(2022)

ESTAT DE LIQUIDACIÓ DE PRESSUPOST DE DESPESES PER GRUP DE PROGRAMA I CONCEPTE

Àrea de Despesa : 3 PRODUCCIÓ DE BÉNS PÚBLICS DE CARÀCTER PREFERENT.

Política 34 ESPORT.

Grup Prog. 340 ADMINISTRACIÓ GENERAL D'ESPORTS.

APLIC.			DENOMINACIÓ DELS CONCEPTES	CRÈDITS PRESSUPOSTARIS			DESPESES COMPROMÈS.	OBLIGACIONS RECONEGUDES NETES	PAGAMENTS	OBLIGACIONS PENDENTS DE PAGAMENT A 31 DE DESEMBRE	ROMANENTS DE CRÈDIT
Ci. Programa	Ci. Econòmica			INICIALS	MODIFICACIONS	DEFINITIVES					
G. Prog.	Ct.	Subconc.									
340	226	22605	INDEMNITZACIÓ PER RESPONSABILITAT PATRIMONIAL	1.000,00		1.000,00	12.602,30	12.602,30	12.602,30		-11.602,30
340	226	22699	ALTRES DESPESES DIVERSES	1.000,00		1.000,00					1.000,00
			CTE 226 DESPESES DIVERSES.	7.000,00		7.000,00	33.385,77	33.385,77	33.385,77		-26.385,77
340	227	22703	SERVEI PREVENCIÓ ALIÉ	11.660,00		11.660,00	7.442,29	7.340,96	6.318,30	1.022,66	4.319,04
340	227	22706	ESTUDIS I TREBALLS TÈCNICS.	30.000,00		30.000,00	14.122,94	13.457,44	10.069,44	3.388,00	16.542,56
340	227	22799	ALTRES TREBALLS REALITZATS PER ALTRES EMPRESES I PROFES.				11.142,99	11.142,99	9.327,99	1.815,00	-11.142,99
			CTE 227 TREBALLS REALITZATS PER ALTRES EMPRESES I PROFESSIONALS.	41.660,00		41.660,00	32.708,22	31.941,39	25.715,73	6.225,66	9.718,61
			ART. 22 MATERIAL, SUBMINISTRAMENTS I ALTRES.	202.160,00	-92.000,00	110.160,00	111.809,63	108.790,91	101.772,61	7.018,30	1.369,09
340	230	23010	DEL PERSONAL DIRECTIU.	500,00		500,00					500,00
340	230	23020	DEL PERSONAL NO DIRECTIU.	600,00		600,00					600,00
			CTE 230 DIETES.	1.100,00		1.100,00					1.100,00
340	231	23110	DEL PERSONAL DIRECTIU.	500,00		500,00					500,00
340	231	23120	DEL PERSONAL NO DIRECTIU.	2.000,00		2.000,00					2.000,00
			CTE 231 LOCOMOCIÓ.	2.500,00		2.500,00					2.500,00
			ART. 23 INDEMNITZACIONS PER RAÓ DEL SERVEI.	3.600,00		3.600,00					3.600,00
			CAP. 2 DESPESES CORRENTS EN BÉNS I SERVEIS.	209.260,00	-92.000,00	117.260,00	114.596,08	111.577,36	104.559,06	7.018,30	5.682,64
340	352	35200	INTERESSOS DE DEMORA.		19.621,66	19.621,66	19.621,66	19.621,66	19.621,66		
			CTE 352 INTERESSOS DE DEMORA.		19.621,66	19.621,66	19.621,66	19.621,66	19.621,66		
340	359	35900	ALTRES DESPESES FINANCERES.	5.000,00		5.000,00					5.000,00
			CTE 359 ALTRES DESPESES FINANCERES.	5.000,00		5.000,00					5.000,00

(2022)

ESTAT DE LIQUIDACIÓ DE PRESSUPOST DE DESPESES PER GRUP DE PROGRAMA I CONCEPTE

Àrea de Despesa : 3 PRODUCCIÓ DE BÉNS PÚBLICS DE CARÀCTER PREFERENT.

Política 34 ESPORT.

Grup Prog. 340 ADMINISTRACIÓ GENERAL D'ESPORTS.

APLIC.			DENOMINACIÓ DELS CONCEPTES	CRÈDITS PRESSUPOSTARIS			DESPESES COMPROMÉS.	OBLIGACIONS RECONEGUDES NETES	PAGAMENTS	OBLIGACIONS PENDENTS DE PAGAMENT A 31 DE DESEMBRE	ROMANENTS DE CRÈDIT
Ci. Programa	Ci. Econòmica			INICIALS	MODIFICACIONS	DEFINITIVES					
G. Prog.	Ct.	Subconc.									
340	830	83000	ART. 35 INTERESSOS DE DEMORA I ALTRES DESPESES FINANCERES.	5.000,00	19.621,66	24.621,66	19.621,66	19.621,66	19.621,66	5.000,00	
			CAP. 3 DESPESES FINANCERES.	5.000,00	19.621,66	24.621,66	19.621,66	19.621,66	19.621,66	5.000,00	
			PRÉSTECES A CURT TERMINI. DESENVOLUPAMENT PER SECTORS.				12.947,92	12.947,92	12.947,92	-12.947,92	
340	831	83100	CTE 830 PRÉSTECES A CURT TERMINI. DESENVOLUPAMENT PER SECTORS.				12.947,92	12.947,92	12.947,92	-12.947,92	
			PRÉSTECES A MIG I LLARG TERMINI	90.000,00		90.000,00	14.196,08	14.196,08	14.196,08	75.803,92	
			CTE 831 PRÉSTECES A LLARG TERMINI. DESENVOLUPAMENT PER SECTORS.	90.000,00		90.000,00	14.196,08	14.196,08	14.196,08	75.803,92	
			ART. 83 CONCESSIÓ DE PRÉSTECES FORA DEL SECTOR PÚBLIC.	90.000,00		90.000,00	27.144,00	27.144,00	27.144,00	62.856,00	
			CAP. 8 ACTIUS FINANCERS.	90.000,00		90.000,00	27.144,00	27.144,00	27.144,00	62.856,00	
TOTAL GR. PROGRA. 340				2.617.341,00	-72.378,34	2.544.962,66	1.891.623,14	1.886.054,42	1.838.236,99	47.817,43	658.908,24

(2022)

ESTAT DE LIQUIDACIÓ DE PRESSUPOST DE DESPESES PER GRUP DE PROGRAMA I CONCEPTE

Àrea de Despesa : 3 PRODUCCIÓ DE BÉNS PÚBLICS DE CARÀCTER PREFERENT.

Política 34 ESPORT.

Grup Prog. 341 PROMOCIÓ I FOMENT DE L'ESPORT.

APLIC.			DENOMINACIÓ DELS CONCEPTES	CRÈDITS PRESSUPOSTARIS			DESPESES COMPROMÉS.	OBLIGACIONS RECONEGUDES NETES	PAGAMENTS	OBLIGACIONS PENDENTS DE PAGAMENT A 31 DE DESEMBRE	ROMANENTS DE CRÈDIT
Ci. Programa	Ci. Econòmica			INICIALS	MODIFICACIONS	DEFINITIVES					
G. Prog.	Ct.	Subconc.									
341	221	22103	COMBUSTIBLES I CARBURANTS.	2.500,00		2.500,00	964,56	964,56	964,56		1.535,44
341	221	22104	VESTUARI.	5.095,31		5.095,31	1.995,77	1.995,77	1.995,77		3.099,54
341	221	22105	PRODUCTES ALIMENTOSOS.	9.449,00		9.449,00					9.449,00
341	221	22111	SUBMIN. DE RECANVIS DE MAQUINÀRIA, UTILL. I ELEMETS TRANSP.	1.000,00		1.000,00	532,40	532,40	84,70	447,70	467,60
341	221	22117	SUBMINISTRAMENT TROFEUS I OBSEQUIIS	6.000,00		6.000,00	2.168,36	2.168,36	424,75	1.743,61	3.831,64
			CTE 221 SUBMINISTRAMENTS.	24.044,31		24.044,31	5.661,09	5.661,09	3.469,78	2.191,31	18.383,22
341	223	22300	TRANSPORTS	2.000,00		2.000,00	131,35	131,35	131,35		1.868,65
341	223	22301	TRANSPORTS IME A L'ESCOLA	3.000,00		3.000,00					3.000,00
			CTE 223 TRANSPORTS	5.000,00		5.000,00	131,35	131,35	131,35		4.868,65
341	224	22401	ASSEGURANCES COMPETICIONS	1.000,00		1.000,00	481,25	481,25	481,25		518,75
			CTE 224 PRIMES D'ASSEGURANCES	1.000,00		1.000,00	481,25	481,25	481,25		518,75
341	226	22601	ATENCIIONS PROTOCOL·LÀRIES I REPRESENTATIVES.	1.000,00		1.000,00	107,10	107,10	107,10		892,90
341	226	22602	PUBLICITAT I PROPAGANDA.	5.000,00		5.000,00	4.650,03	4.650,03	4.480,63	169,40	349,97
341	226	22606	REUNIONS, CONFERÈNCIES I CURSOS.	2.000,00		2.000,00					2.000,00
341	226	22699	ALTRES DESPESES DIVERSES	3.000,00		3.000,00	3.963,43	3.963,43	3.963,43		-963,43
			CTE 226 DESPESES DIVERSES.	11.000,00		11.000,00	8.720,56	8.720,56	8.551,16	169,40	2.279,44
341	227	22718	SERVEIS MÈDICS I AMBULÀNCIES	1.000,00		1.000,00	477,50	477,50	477,50		522,50
341	227	22799	ALTRES TREBALLS REALITZATS PER ALTRES EMPRESES I PROFES.	222.654,16		222.654,16	162.305,19	162.305,19	149.281,35	13.023,84	60.348,97
			CTE 227 TREBALLS REALITZATS PER ALTRES EMPRESES I PROFESSIONALS.	223.654,16		223.654,16	162.782,69	162.782,69	149.758,85	13.023,84	60.871,47
			ART. 22 MATERIAL, SUBMINISTRAMENTS I ALTRES.	264.698,47		264.698,47	177.776,94	177.776,94	162.392,39	15.384,55	86.921,53

(2022)

Pàg.

6

ESTAT DE LIQUIDACIÓ DE PRESSUPOST DE DESPESES PER GRUP DE PROGRAMA I CONCEPTE

Àrea de Despesa : 3 PRODUCCIÓ DE BÉNS PÚBLICS DE CARÀCTER PREFERENT.

Política 34 ESPORT.

Grup Prog. 341 PROMOCIÓ I FOMENT DE L'ESPORT.

APLIC.			DENOMINACIÓ DELS CONCEPTES	CRÈDITS PRESSUPOSTARIS			DESPESES COMPROMÉS.	OBLIGACIONS RECONEGUDES NETES	PAGAMENTS	OBLIGACIONS PENDENTS DE PAGAMENT A 31 DE DESEMBRE	ROMANENTS DE CRÈDIT
Ci. Programa	Ci. Econòmica			INICIALS	MODIFICACIONS	DEFINITIVES					
G. Prog.	Ct.	Subconc.									
			CAP. 2 DESPESES CORRENTS EN BÉNS I SERVEIS.	264.698,47		264.698,47	177.776,94	177.776,94	162.392,39	15.384,55	86.921,53
341	489	48903	SUBVENCIONS ENTITATS ESPORTIVES SENSE ÀNIM DE LUCRE	50.000,00		50.000,00	50.000,00	50.000,00	40.058,88	9.941,12	
341	489	48904	SUBVENCIONS ESDEVENIMENTS ESPORTIUS	60.000,00		60.000,00	60.000,00	60.000,00	17.208,60	42.791,40	
341	489	48906	SUBVENCIONS PROMOCIÓ ESPORT FEMENÍ	60.000,00		60.000,00	38.032,28	38.032,28	14.433,29	23.598,99	21.967,72
341	489	48908	SUBVENCIONS ESPORT ELITE	50.000,00		50.000,00	38.211,08	38.211,08	17.219,15	20.991,93	11.788,92
			CTE 489 A FAMÍLIES I INSTITUCIONS SENSE FINS DE LUCRE.	220.000,00		220.000,00	186.243,36	186.243,36	88.919,92	97.323,44	33.756,64
			ART. 48 A FAMÍLIES I INSTITUCIONS SENSE FINS DE LUCRE.	220.000,00		220.000,00	186.243,36	186.243,36	88.919,92	97.323,44	33.756,64
			CAP. 4 TRANSFERÈNCIES CORRENTS.	220.000,00		220.000,00	186.243,36	186.243,36	88.919,92	97.323,44	33.756,64
			TOTAL GR. PROGRA. 341	484.698,47		484.698,47	364.020,30	364.020,30	251.312,31	112.707,99	120.678,17

(2022)

ESTAT DE LIQUIDACIÓ DE PRESSUPOST DE DESPESES PER GRUP DE PROGRAMA I CONCEPTE

Àrea de Despesa : 3 PRODUCCIÓ DE BÉNS PÚBLICS DE CARÀCTER PREFERENT.

Política 34 ESPORT.

Grup Prog. 342 INSTAL·LACIONS ESPORTIVES.

APLIC.			DENOMINACIÓ DELS CONCEPTES	CRÈDITS PRESSUPOSTARIS			DESPESES COMPROMÉS.	OBLIGACIONS RECONEGUDES NETES	PAGAMENTS	OBLIGACIONS PENDENTS DE PAGAMENT A 31 DE DESEMBRE	ROMANENTS DE CRÈDIT
Ci. Programa	Ci. Econòmica			INICIALS	MODIFICACIONS	DEFINITIVES					
G. Prog.	Ct.	Subconc.									
342	130	13000	RETRIBUCIONS BÀSIQUES.	1.029.821,00		1.029.821,00	1.034.748,09	1.034.748,09	1.034.748,09		-4.927,09
342	130	13001	ALTRES REMUNERACIONS	10.550,00		10.550,00	6.998,84	6.998,84	6.998,84		3.551,16
342	130	13002	ALTRES REMUNERACIONS.	135.985,00		135.985,00	143.708,93	143.708,93	143.708,93		-7.723,93
			CTE 130 LABORAL FIX.	1.176.356,00		1.176.356,00	1.185.455,86	1.185.455,86	1.185.455,86		-9.099,86
342	131	13100	RETRIBUCIONS BASIQUES LABORAL TEMPORAL.	726.729,00		726.729,00	743.412,97	743.412,97	743.412,97		-16.683,97
342	131	13101	HORES EXTRES LABORAL TEMPORAL.	17.850,00		17.850,00	21.593,27	21.593,27	21.593,27		-3.743,27
342	131	13102	ALTRES REMUNERACIONS LABORAL TEMPORAL.	139.573,00		139.573,00	137.172,11	137.172,11	137.172,11		2.400,89
342	131	13105	LABORAL TEMPORAL. INDEMNITZACIONS CONTRACTES RELLEU								
			CTE 131 LABORAL TEMPORAL.	884.152,00		884.152,00	902.178,35	902.178,35	902.178,35		-18.026,35
			ART. 13 PERSONAL LABORAL.	2.060.508,00		2.060.508,00	2.087.634,21	2.087.634,21	2.087.634,21		-27.126,21
342	160	16000	SEGURETAT SOCIAL.	695.628,00		695.628,00	578.220,11	578.220,11	513.313,30	64.906,81	117.407,89
			CTE 160 QUOTES SOCIALS.	695.628,00		695.628,00	578.220,11	578.220,11	513.313,30	64.906,81	117.407,89
			ART. 16 QUOTES, PRESTACIONS I DESPESES SOC. A CÀRREC DE L'OCUPADOR.	695.628,00		695.628,00	578.220,11	578.220,11	513.313,30	64.906,81	117.407,89
			CAP. 1 DESPESES DE PERSONAL.	2.756.136,00		2.756.136,00	2.665.854,32	2.665.854,32	2.600.947,51	64.906,81	90.281,68
342	203	20300	ARRENDAMENTS DE MAQUINÀRIA, INSTAL·LACIONS I UTIL	5.000,00		5.000,00	3.611,67	3.611,67	3.611,67		1.388,33
			CTE 203 ARRENDAMENTS DE MAQUINÀRIA, INSTAL·LACIONS I UTILLATGE.	5.000,00		5.000,00	3.611,67	3.611,67	3.611,67		1.388,33
342	209	20900	CÀNONS.	61.800,79		61.800,79	57.763,82	57.763,82	55.451,84	2.311,98	4.036,97
			CTE 209 CÀNONS.	61.800,79		61.800,79	57.763,82	57.763,82	55.451,84	2.311,98	4.036,97
			ART. 20 ARRENDAMENTS I CÀNONS.	66.800,79		66.800,79	61.375,49	61.375,49	59.063,51	2.311,98	5.425,30

(2022)

ESTAT DE LIQUIDACIÓ DE PRESSUPOST DE DESPESES PER GRUP DE PROGRAMA I CONCEPTE

Àrea de Despesa : 3 PRODUCCIÓ DE BÉNS PÚBLICS DE CARÀCTER PREFERENT.

Política 34 ESPORT.

Grup Prog. 342 INSTAL·LACIONS ESPORTIVES.

APLIC.			DENOMINACIÓ DELS CONCEPTES	CRÈDITS PRESSUPOSTARIS			DESPESES COMPROMÉS.	OBLIGACIONS RECONEGUDES NETES	PAGAMENTS	OBLIGACIONS PENDENTS DE PAGAMENT A 31 DE DESEMBRE	ROMANENTS DE CRÈDIT
Ci. Programa	Ci. Econòmica			INICIALS	MODIFICACIONS	DEFINITIVES					
G. Prog.	Ct.	Subconc.									
342	212	21200	REPARACIONS EDIFICIS I ALTRES CONSTRUCCIONS	148.468,00		148.468,00	106.186,31	106.186,31	106.186,31		42.281,69
342	212	21201	REPARACIONS LLUMINÀRIES CAMPS DE FUTBOL	5.000,00		5.000,00	21.396,40	21.396,40	21.396,40		-16.396,40
			CTE 212 EDIFICIS I ALTRES CONSTRUCCIONS.	153.468,00		153.468,00	127.582,71	127.582,71	127.582,71		25.885,29
342	213	21300	REPARACIONS MAQUINARIA	239.051,20	-19.621,66	219.429,54	108.755,09	107.863,51	99.077,34	8.786,17	111.566,03
			CTE 213 MAQUINÀRIA, INSTAL·LACIONS TÈCNiques I UTILLATGE.	239.051,20	-19.621,66	219.429,54	108.755,09	107.863,51	99.077,34	8.786,17	111.566,03
342	214	21400	REPARACIONS VEHICLES	5.000,00		5.000,00	3.256,28	3.256,28	3.256,28		1.743,72
			CTE 214 ELEMENTS DE TRANSPORT.	5.000,00		5.000,00	3.256,28	3.256,28	3.256,28		1.743,72
342	219	21900	ALTRE IMMOBILITZAT MATERIAL.	10.000,00		10.000,00	15.084,39	14.775,48	14.775,48		-4.775,48
			CTE 219 ALTRE IMMOBILITZAT MATERIAL.	10.000,00		10.000,00	15.084,39	14.775,48	14.775,48		-4.775,48
			ART. 21 REPARACIONS, MANTENIMENT I CONSERVACIÓ.	407.519,20	-19.621,66	387.897,54	254.678,47	253.477,98	244.691,81	8.786,17	134.419,56
342	221	22100	ENERGIA ELÈCTRICA.	1.162.755,06		1.162.755,06	1.963.434,32	1.963.434,32	1.750.594,78	212.839,54	-800.679,26
342	221	22101	AIGUA.	497.444,14		497.444,14	491.911,66	491.911,66	407.609,56	84.302,10	5.532,48
342	221	22102	GAS.	531.480,31		531.480,31	864.831,50	864.749,98	591.911,45	272.838,53	-333.269,67
342	221	22103	COMBUSTIBLES I CARBURANTS.	638.213,22	-406.000,00	232.213,22	89.283,51	89.283,51	84.548,39	4.735,12	142.929,71
342	221	22104	VESTUARI.	23.637,35		23.637,35	18.240,72	18.240,72	18.080,66	160,06	5.396,63
342	221	22105	PRODUCTES ALIMENTOSOS.	1.468,96		1.468,96	3.006,26	3.006,26	3.006,26		-1.537,30
342	221	22109	SUBMINIST. MATERIAL ESPORTIU	21.000,00		21.000,00	17.696,93	17.696,93	16.149,68	1.547,25	3.303,07
342	221	22111	SUBMIN. DE RECANVIS DE MAQUINÀRIA, UTILL. I ELEMETS TRANSP.	32.033,68		32.033,68	38.326,91	36.152,55	32.530,92	3.621,63	-4.118,87
342	221	22112	SUBMIN. DE MATERIAL ELECTRÒNIC, ELÈCTRIC I DE TELECOMUNIC.	159.600,00		159.600,00	42.079,08	41.879,96	36.368,18	5.511,78	117.720,04
342	221	22115	PRODUCTES QUÍMICS	286.661,22		286.661,22	256.362,97	255.075,92	241.609,09	13.466,83	31.585,30
342	221	22199	ALTRES SUBMINISTRAMENTS.	220.400,00		220.400,00	110.935,65	109.427,32	106.176,72	3.250,60	110.972,68

(2022)

ESTAT DE LIQUIDACIÓ DE PRESSUPOST DE DESPESES PER GRUP DE PROGRAMA I CONCEPTE

Àrea de Despesa : 3 PRODUCCIÓ DE BÉNS PÚBLICS DE CARÀCTER PREFERENT.

Política 34 ESPORT.

Grup Prog. 342 INSTAL·LACIONS ESPORTIVES.

APLIC.			DENOMINACIÓ DELS CONCEPTES	CRÈDITS PRESSUPOSTARIS			DESPESES COMPROMÉS.	OBLIGACIONS RECONEGUDES NETES	PAGAMENTS	OBLIGACIONS PENDENTS DE PAGAMENT A 31 DE DESEMBRE	ROMANENTS DE CRÈDIT
Ci. Programa	Ci. Econòmica			INICIALS	MODIFICACIONS	DEFINITIVES					
G. Prog.	Ct.	Subconc.									
			CTE 221 SUBMINISTRAMENTS.	3.574.693,94	-406.000,00	3.168.693,94	3.896.109,51	3.890.859,13	3.288.585,69	602.273,44	-722.165,19
342	222	22200	SERVEIS DE TELECOMUNICACIONS.	26.400,00		26.400,00	23.797,99	23.797,99	23.797,99		2.602,01
			CTE 222 COMUNICACIONS.	26.400,00		26.400,00	23.797,99	23.797,99	23.797,99		2.602,01
342	224	22400	PRIMES D'ASSEGURANCES	85.000,00		85.000,00	75.603,50	75.603,50	75.603,50		9.396,50
			CTE 224 PRIMES D'ASSEGURANCES	85.000,00		85.000,00	75.603,50	75.603,50	75.603,50		9.396,50
342	227	22700	NETEJA I LAVABO	2.155.444,92		2.155.444,92	2.171.269,64	2.171.269,64	1.991.649,23	179.620,41	-15.824,72
342	227	22701	SEGURETAT.	227.904,99		227.904,99	97.197,60	97.197,60	97.197,60		130.707,39
342	227	22706	ESTUDIS I TREBALLS TÈCNICS.	10.696,40		10.696,40	3.617,90	3.617,90	3.617,90		7.078,50
342	227	22707	SERVEI MANTENIMENT	115.528,85		115.528,85	71.529,82	63.317,79	59.502,83	3.814,96	52.211,06
342	227	22709	SERVEI ACTIVITATS FISIQUES RECREATIVES	971.407,22		971.407,22	922.000,54	922.000,54	922.000,54		49.406,68
342	227	22710	SERVEIS ACTIVITATS AQUÀTIQUES	1.492.986,40		1.492.986,40	1.103.193,97	1.103.193,97	1.098.384,04	4.809,93	389.792,43
342	227	22711	SERVEIS ACTIVITATS TENNIS	159.733,69		159.733,69	131.423,40	131.423,40	131.423,40		28.310,29
342	227	22712	SERVEI SOCORRISME	1.205.807,94		1.205.807,94	1.109.122,72	1.109.122,72	1.109.122,72		96.685,22
342	227	22713	SERVEI JARDINERIA	117.428,07		117.428,07	117.435,67	117.435,67	107.649,37	9.786,30	-7,60
342	227	22714	ADECUACIÓ INSTAL. ESPORTIVES	5.000,00		5.000,00					5.000,00
342	227	22715	SERVEI OBERTURA I CONTROL	1.201.154,38		1.201.154,38	1.046.163,29	1.046.163,29	996.792,53	49.370,76	154.991,09
342	227	22716	SERVEI MANTENIMENT INSTAL·LACIONS	1.620.483,80	516.526,57	2.137.010,37	2.039.065,98	1.866.839,38	1.647.622,88	219.216,50	270.170,99
342	227	22717	ESCOLES ESPORTIVES	332.767,86		332.767,86	164.849,38	164.849,38	162.914,68	1.934,70	167.918,48
342	227	22777	FEMS "RSU" TREBALLS REALITZATS PER ALTRES EMPRESES	39.000,00		39.000,00	40.223,14	40.223,14	33.646,52	6.576,62	-1.223,14
342	227	22799	ALTRES TREBALLS REALITZATS PER ALTRES EMPRESES I PROFES.	81.595,00		81.595,00	29.089,47	28.549,96	26.104,55	2.445,41	53.045,04
			CTE 227 TREBALLS REALITZATS PER ALTRES EMPRESES I PROFESSIONALS.	9.736.939,52	516.526,57	10.253.466,09	9.046.182,52	8.865.204,38	8.387.628,79	477.575,59	1.388.261,71

(2022)

ESTAT DE LIQUIDACIÓ DE PRESSUPOST DE DESPESES PER GRUP DE PROGRAMA I CONCEPTE

Àrea de Despesa : 3 PRODUCCIÓ DE BÉNS PÚBLICS DE CARÀCTER PREFERENT.

Política 34 ESPORT.

Grup Prog. 342 INSTAL·LACIONS ESPORTIVES.

APLIC.			DENOMINACIÓ DELS CONCEPTES	CRÈDITS PRESSUPOSTARIS			DESPESES COMPROMÉS.	OBLIGACIONS RECONEGUDES NETES	PAGAMENTS	OBLIGACIONS PENDENTS DE PAGAMENT A 31 DE DESEMBRE	ROMANENTS DE CRÈDIT
Ci. Programa	Ci. Econòmica			INICIALS	MODIFICACIONS	DEFINITIVES					
G. Prog.	Ct.	Subconc.									
			ART. 22 MATERIAL, SUBMINISTRAMENTS I ALTRES.	13.423.033,46	110.526,57	13.533.560,03	13.041.693,52	12.855.465,00	11.775.615,97	1.079.849,03	678.095,03
			CAP. 2 DESPESES CORRENTS EN BÉNS I SERVEIS.	13.897.353,45	90.904,91	13.988.258,36	13.357.747,48	13.170.318,47	12.079.371,29	1.090.947,18	817.939,89
342	622	62200	EDIFIC. I ALTRES CONSTRUC.AFECTS SS.PUBL.	345.000,00	698.161,74	1.043.161,74	228.829,62	228.829,62	131.475,44	97.354,18	814.332,12
			CTE 622 EDIFICIS I ALTRES CONSTRUCCIONS.	345.000,00	698.161,74	1.043.161,74	228.829,62	228.829,62	131.475,44	97.354,18	814.332,12
342	623	62300	MAQUINÀRIA, INSTAL·LACIONS TÈCNIQUES I UTILLATGE	25.000,00	50.000,00	75.000,00	158.538,26	142.711,47	29.665,36	113.046,11	-67.711,47
			CTE 623 MAQUINÀRIA, INSTAL·LACIONS TÈCNIQUES I UTILLATGE.	25.000,00	50.000,00	75.000,00	158.538,26	142.711,47	29.665,36	113.046,11	-67.711,47
342	624	62400	ELEMENTS DE TRANSPORT.	30.000,00		30.000,00					30.000,00
			CTE 624 ELEMENTS DE TRANSPORT.	30.000,00		30.000,00					30.000,00
342	625	62500	MOBILIARI I ESTRIS	2.000,00		2.000,00					2.000,00
			CTE 625 MOBILIARI.	2.000,00		2.000,00					2.000,00
342	626	62600	EQUIPS PER PROCESSOS D'INFORMACIO	2.000,00		2.000,00					2.000,00
			CTE 626 EQUIPS PER A PROCESSOS D'INFORMACIÓ.	2.000,00		2.000,00					2.000,00
342	629	62900	ALTRES INVERS.NOVES ASOC AL FUNC OPERAT DELS SERV		40.000,00	40.000,00	40.000,00	40.000,00		40.000,00	
			CTE 629 ALTRES INV NOVES ASOC AL FUNCIONAM OPERATIU DELS SERV		40.000,00	40.000,00	40.000,00	40.000,00		40.000,00	
			ART. 62 INVERSIÓ NOVA ASSOCIADA AL FUNCIONAM OPERAT DELS SERV.	404.000,00	788.161,74	1.192.161,74	427.367,88	411.541,09	161.140,80	250.400,29	780.620,65
342	632	63200	INVERSIÓ DE REPOSICIÓ EDIFICIS I ALTRES CONSTRUCCIONS	669.313,76	160.028,69	829.342,45	106.274,04	92.661,54	72.763,78	19.897,76	736.680,91
			CTE 632 EDIFICIS I ALTRES CONSTRUCCIONS.	669.313,76	160.028,69	829.342,45	106.274,04	92.661,54	72.763,78	19.897,76	736.680,91

(2022)

ESTAT DE LIQUIDACIÓ DE PRESSUPOST DE DESPESES PER GRUP DE PROGRAMA I CONCEPTE

Àrea de Despesa : 3 PRODUCCIÓ DE BÉNS PÚBLICS DE CARÀCTER PREFERENT.

Política 34 ESPORT.

Grup Prog. 342 INSTAL·LACIONS ESPORTIVES.

APLIC.			DENOMINACIÓ DELS CONCEPTES	CRÈDITS PRESSUPOSTARIS			DESPESES COMPROMÉS.	OBLIGACIONS RECONEGUDES NETES	PAGAMENTS	OBLIGACIONS PENDENTS DE PAGAMENT A 31 DE DESEMBRE	ROMANENTS DE CRÈDIT
Ci. Programa	Ci. Econòmica			INICIALS	MODIFICACIONS	DEFINITIVES					
G. Prog.	Ct.	Subconc.									
342	633	63300	REPOSICIÓ MAQUINÀRIA, INSTAL·LACIONS TÈCNiques I UTILLATGE	1.391.686,24	5.601.483,51	6.993.169,75	6.201.244,60	4.466.195,52	4.091.156,59	375.038,93	2.526.974,23
			CTE 633 MAQUINÀRIA, INSTAL·LACIONS TÈCNiques I UTILLATGE.	1.391.686,24	5.601.483,51	6.993.169,75	6.201.244,60	4.466.195,52	4.091.156,59	375.038,93	2.526.974,23
342	634	63400	ELEMENTS DE TRANSPORT.	30.000,00		30.000,00					30.000,00
			CTE 634 ELEMENTS DE TRANSPORT.	30.000,00		30.000,00					30.000,00
342	635	63500	REPOSICIÓ MOBILIARI.	2.000,00		2.000,00					2.000,00
			CTE 635 MOBILIARI.	2.000,00		2.000,00					2.000,00
342	636	63600	REPOSICIÓ EQUIPS A PROCESSOS D'INFORMACIÓ	2.000,00		2.000,00	12.196,80	12.196,80	12.196,80		-10.196,80
			CTE 636 EQUIPS PER A PROCESSOS D'INFORMACIÓ.	2.000,00		2.000,00	12.196,80	12.196,80	12.196,80		-10.196,80
			ART. 63 INV DE REPOS ASSOCIADA AL FUNCIONAMENT OPERAT DELS SERV	2.095.000,00	5.761.512,20	7.856.512,20	6.319.715,44	4.571.053,86	4.176.117,17	394.936,69	3.285.458,34
342	642	64200	DESPESES EN INVERSIONS DE CARÀCTER IMMATERIAL.	1.000,00		1.000,00					1.000,00
			CTE 642 DESPESES EN INVERSIONS DE CARÀCTER IMMATERIAL.	1.000,00		1.000,00					1.000,00
			ART. 64 DESPESES EN INVERSIONS DE CARÀCTER IMMATERIAL.	1.000,00		1.000,00					1.000,00
			CAP. 6 INVERSIONS REALS.	2.500.000,00	6.549.673,94	9.049.673,94	6.747.083,32	4.982.594,95	4.337.257,97	645.336,98	4.067.078,99
			TOTAL GR. PROGRA. 342	19.153.489,45	6.640.578,85	25.794.068,30	22.770.685,12	20.818.767,74	19.017.576,77	1.801.190,97	4.975.300,56

(2022)

ESTAT DE LIQUIDACIÓ DEL PRESSUPOST PER BORSA DE VINCULACIÓ

I.LIQUIDACIÓ DEL PRESSUPOST DE DESPESES PER BORSES DE VINCULACIÓ

BORSA DE VINCULACIÓ			CRÈDITS PRESSUPOSTARIS			DESPESES COMPROMÉS.	OBLIGACIONS RECONEGUDES NETES	PAGAMENTS	OBLIGACIONS PENDENTS DE PAGAMENT A 31 DE DESEMBRE	ROMANENTS DE CRÈDIT
			INICIALS	MODIFICACIONS	DEFINITIVES					
	3	1	5.069.217,00		5.069.217,00	4.396.115,72	4.393.565,72	4.287.859,78	105.705,94	675.651,28
	3	2	14.329.311,92	-1.095,09	14.328.216,83	13.645.363,37	13.454.915,64	12.341.735,01	1.113.180,63	873.301,19
	3	3	5.000,00	19.621,66	24.621,66	19.621,66	19.621,66	19.621,66		5.000,00
	3	4	220.000,00		220.000,00	186.243,36	186.243,36	88.919,92	97.323,44	33.756,64
	34	62	404.000,00		404.000,00	387.367,88	371.541,09	161.140,80	210.400,29	32.458,91
	34	63	2.095.000,00	4.237.127,13	6.332.127,13	5.581.940,21	3.859.233,13	3.725.134,77	134.098,36	2.472.894,00
	34	64	1.000,00		1.000,00					1.000,00
	34000	83	90.000,00		90.000,00	27.144,00	27.144,00	27.144,00		62.856,00
	34200	62200		5.268,70	5.268,70					5.268,70
	34200	62300		50.000,00	50.000,00					50.000,00
20	3	22601	1.000,00		1.000,00	107,10	107,10	107,10		892,90
20	3	22602	5.000,00		5.000,00	4.650,03	4.650,03	4.480,63	169,40	349,97
20	3	22606	2.000,00		2.000,00					2.000,00
20	34113	22799	15.000,00		15.000,00					15.000,00
20	34114	22799	15.000,00		15.000,00					15.000,00
20	34115	22799	4.000,00		4.000,00					4.000,00
20	34200	6290038		40.000,00	40.000,00	40.000,00	40.000,00		40.000,00	
22	34200	6220022		260.000,00	260.000,00					260.000,00
22	34200	6320038		160.028,69	160.028,69					160.028,69
22	34200	6330009		4.776,49	4.776,49	4.776,49	4.776,49	4.776,49		
25	34200	6330019		256.429,89	256.429,89	256.429,89	256.429,89	190.458,41	65.971,48	
27	34200	63300		260.000,00	260.000,00	226.568,85	200.614,35	5.747,50	194.866,85	59.385,65
36	34200	6220013		331.609,28	331.609,28					331.609,28
36	34200	63300		593.150,00	593.150,00					593.150,00
51	34200	6330038		250.000,00	250.000,00	250.000,00	250.000,00	250.000,00		
70	34200	6220038		101.283,76	101.283,76					101.283,76
Suma			22.255.528,92	6.568.200,51	28.823.729,43	25.026.328,56	23.068.842,46	21.107.126,07	1.961.716,39	5.754.886,97

III. RESULTAT PRESSUPOSTARI

EXERCICI 2022

CONCEPTES	DRETS RECONEGUTS NETS	OBLIGACIONS RECONEGUDES NETES	AJUSTOS	RESULTAT PRESSUPOSTARI
a. Operacions corrents	18.059.103,51	18.059.103,51		
b) Operacions de capital	4.687.818,46	4.982.594,95		-294.776,49
1.Total operacions no financeres (a+b)	22.746.921,97	23.041.698,46		-294.776,49
c) Actius financers	36.740,36	27.144,00		9.596,36
d) Passius financers				
2. Total operacions financeres (c+d)	36.740,36	27.144,00		9.596,36
I. RESULTAT PRESSUPOSTARI DE L'EXERCICI (I=1+2)	22.783.662,33	23.068.842,46		-285.180,13
<u>AJUSTOS</u>				
3. Crèdits gastats finançats amb romanent de tresoreria per a despeses generals				
4. Desviacions de finançament negatives del exercici			294.776,49	
5. Desviacions de finançament positives del exercici				
II. TOTAL AJUSTOS (II=3+4-5)			294.776,49	
RESULTAT PRESSUPOSTARI AJUSTAT (I+II)				9.596,36

INSTITUT MUNICIPAL DE L'ESPORT

MEMÒRIA 2022

MEMÒRIA 2022

1. ORGANITZACIÓ I ACTIVITAT.

1.1 Població oficial i totes les altres dades de caràcter socioeconòmic que contribueixin a la identificació de l'entitat.

El municipi de Palma, situat a l'illa de Mallorca, és la capital de la Comunitat Autònoma de les Illes Balears. La població del municipi de Palma, segons l'INE, se situa a data 1 de gener de 2022 en 415.940 habitants un 0,82% menys, *enfront dels* 419.366 de l'any anterior. La seva superfície és de 21.355,84 hectàrees (208,63 km²), la qual cosa suposa una densitat de població de 1.948,39 habitants per km².

El terme municipal està dividit en els següents districtes, per a una millor eficàcia dels serveis municipals i de la participació ciutadana:

- Districte Centre
- Districte Llevant
- Districte Nord
- Districte Platja de Palma i Pla de Sant Jordi
- Districte Ponent

1.2. Norma de creació de l'entitat

L'Ajuntament de Palma, en sessió plenària de 30 de gener de 1992, va crear i aprovar els estatuts de l'Institut Municipal de l'Esport, amb NIF P5701504B i domicili social en el camí de la Vileta, núm. 40, sent publicats en el BOCAIB núm.23 de 22 de febrer de 1992. En data 24 de febrer de 2004 l'Ajuntament va aprovar la modificació dels estatuts de l'Institut Municipal de l'Esport (BOIB núm. nº 56 de 12 de abril de 2005).

1.3. Activitat principal de l'entitat, el seu règim jurídic, econòmic-financer i de contractació.

L'Institut Municipal de l'Esport és un organisme autònom de l'Ajuntament de Palma, de caràcter administratiu, dotat de personalitat jurídica pública i patrimoni propi i independent, que com activitat principal té el foment de l'activitat esportiva amb totes les seves àrees.

L'IME gestiona, entre d'altres, el Palau Municipal d'Esports de Son Moix, el poliesportiu Germans Escales, les piscines Municipals de Son Hugo, el poliesportiu S'Estel, la piscina i el pavelló Toni Servera, el poliesportiu Rudy Fernández, les piscines Xavi Torres, Son Roca i Marga Crespi, així com els camps de futbol i pistes poliesportives de les barriades.

Entre les finalitats de l'IME trobem promoure, organitzar, gestionar, patrocinar i, en general, regular, dirigir i dur a terme tot tipus de competicions, exhibicions i activitats tendents al desenvolupament i al foment de la cultura física, l'esport i l'ocupació del lleure en el seu vessant esportiu al municipi.

L'Institut Municipal de l'Esport està adscrit a l'àrea d'Esports de l'Ajuntament de Palma.

El règim jurídic de l'entitat comptable és el corresponent al de corporació de dret públic, subjecta pel que es refereix a la seva activitat econòmic-financera plenament a allò que

estableix el real decret legislatiu 2/2004, de 5 de març, pel qual s'aprova el text refós de la llei reguladora de les hisendes locals, i té la consideració d'administració pública als efectes previstos en la Llei orgànica 2/2012, de 27 d'abril, d'estabilitat pressupostària i sostenibilitat financera.

Pel que es refereix a la Llei 9/2017, de 8 de novembre, de contractes del sector públic, de 8 de novembre, l'entitat comptable té la condició d'administració pública.

1.4. Descripció de les principals fonts d'ingressos i, si escau, taxes i preus públics percebuts

Els drets reconeguts nets de l'IME a l'any 2022, han estat els següents:

Concepte	Import	% Representatiu
INGRESSOS CORRENTS (cap 1 a 5)	18.059.103,51	79,26%
INGRESSOS DE CAPITAL (cap 6 a 7)	4.687.818,46	20,58%
INGRESSOS FINANCERS (cap 8 a 9)	36.740,36	0,16%
TOTAL	22.783.662,33	100,00%

El detall dels drets reconeguts nets 2022 per operacions corrents i per capítols pressupostaris és el següent:

Capítol	Import	% Representatiu
1. Imposts directes	0,00	0,00%
2. Imposts indirectes	0,00	0,00%
3. Taxes, preus públics i altres ingressos	3.742.277,68	20,72 %
4. Transferències corrents	14.142.560,81	78,31 %
5. Ingressos patrimonials	174.265,02	0,97 %
TOTAL	18.059.103,51	100,00%

Els capítol 3 d'ingressos recull principalment els preus públics rebuts per l'ús d'instal·lacions esportives, els abonaments per l'ús de les instal·lacions i els preus abonats per activitats esportives diverses.

El 100% de les transferències corrents rebudes provenen de l'Ajuntament de Palma.

Les instal·lacions esportives que donen lloc als ingressos percebuts són principalment:

GRANS INSTAL·LACIONS	
INSTAL·LACIÓ	ESPAIS
SON MOIX	Pista poliesportiva interior
	Diverses sales esportives
	Gimnàs abonats
	Piscines cobertes (gran)
	Camp de futbol-11
	Pista de Skate
	Pistes de basquet
	Pistes de tennis
	Piscines cobertes (petita)
	Velòdrom
	Pista de Petanca
	GERMANS ESCALES
Piscines cobertes (gran)	
Piscines cobertes (petita)	
Diverses sales esportives	
Gimnàs abonats	
Camp de futbol-11	
Camp de futbol-7	
POLIESPORTIU ANTONI SERVERA	Piscina coberta
	Gimnàs abonats
	Pista poliesportiva interior
POLIESPORTIU S'ESTEL	Piscina coberta
	Gimnàs abonats
	Pista poliesportiva interior
POLIESPORTIU SANT AGUSTÍ_RUDY FERNÁNDEZ	Piscina coberta
	Varies sales esportives
	Gimnàs abonats
	Camp de futbol-11
	Pista poliesportiva interior

PAVELLONS I POLIESPORTIUS MUNICIPALS	
INSTAL·LACIÓ	ESPAIS
POLIESPORTIU SON COTONER	Pista poliesportiva interior
POLIESPORTIU FRANCESC DE BORJA MOLL	Pista poliesportiva interior
POLIESPORTIU JOAN SEGUÍ	Pista poliesportiva interior
POLIESPORTIU SON OLIVA	Pista poliesportiva interior
POLIESPORTIU JOSEP AMENGUAL	Pista poliesportiva interior
POLIESPORTIU SECAR DE LA REAL	Pista poliesportiva interior
POLIESPORTIU ANTONI PIZÀ	Pista poliesportiva interior
POLIESPORTIU ES VIVER	Pista poliesportiva interior
POLIESPORTIU SON FERRAGUT	Pista poliesportiva interior
PISCINES MUNICIPALS	
INSTAL·LACIÓ	ESPAIS
PISCINA MUNICIPAL SON HUGO	Piscina coberta
	Piscina descoberta
	Piscina de salts
	Diverses sales esportives
PISCINA MUNICIPAL SON FERRIOL	Piscina coberta
PISCINA MUNICIPAL SANT JORDI	Piscina coberta
PISCINA MUNICIPAL SON ROCA	Piscina coberta
POLIESPORTIUS I PISTES MUNICIPALS DESCOBERTES	
INSTAL·LACIÓ	ESPAIS
POLIESPORTIU RAFAL VELL	Pista poliesportiva
	Pista poliesportiva 2 i 3
	Pista poliesportiva 4
	Camp de futbol-7
CAN CAIMARI	Pista poliesportiva

També es reben ingressos per l'ús de camps de futbol i pistes gestionats per l'IME.

1.5. Consideració fiscal de l'entitat a l'efecte de l'impost de societats i, si escau, operacions subjectes a IVA i percentatge de prorrata.

L'Ajuntament de Palma i els seus organismes autònoms, en base a l'article 9 la Llei 27/2014, de 27 de novembre, de l'impost de Societats, estan exempts de tributació a l'impost de societats.

En relació amb les operacions subjectes a l'IVA, l'Institut Municipal de l'Esport (IME) té operacions subjectes a IVA. Es facturen amb IVA les cessions d'espais no dedicats a activitats esportives, com tanques publicitàries, estands a fires i altres.

Les principals activitats que realitza l'IME estan subjectes però exemptes, conseqüentment les quotes suportades de l'impost es tracten com a despesa o bé formen part del cost d'adquisició dels béns i drets de l'immobilitzat.

1.6. Estructura organitzativa bàsica, en els seus nivells polític i administratiu.

L'estructura organitzativa de l'Institut Municipal de l'Esport (IME) és la següent:

A. Estructura política:

L'entitat a nivell polític té la següent estructura:

- President

B. Estructura administrativa:

L'entitat està adscrita l'àrea d'Esports de l'Ajuntament de Palma.

L'organigrama (plantilla) de l'entitat a nivell administratiu es el següent:

RECONVERTIDA
 VACANT SENSE OCUPAR
 NOVA CREACIÓ

ORGANS DIRECTIUS NO INCLOSOS EN RPT
 IME

PERSONAL ALTA DIRECCIÓ PLANTILLA
 ORGÁNICA IME

PERSONAL LABORAL PLANTILLA
 ORGÁNICA IME

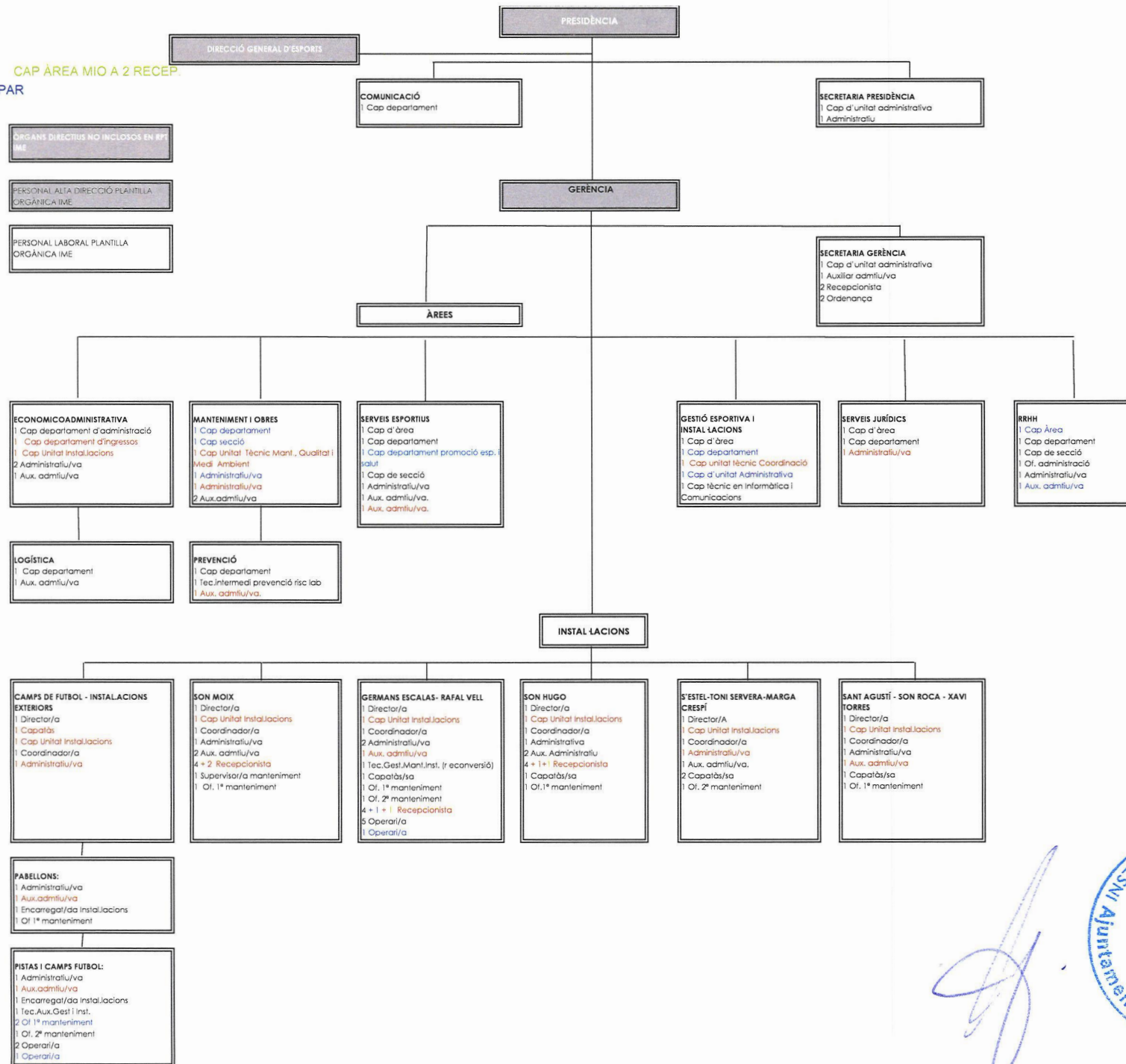

[Handwritten signature]



1.7. Nombre mitjà d'empleats durant l'exercici i a 31 de desembre, tan funcionaris com personal laboral, distingint per categories i sexes.

IME 2022			
CATEGORIA	LABORALS	LABORALS	TOTAL
	HOMES	DONES	
Gerent	1	0	1
Cap d'àrea RRHH	0	0	0
Cap d'àrea mant/obres	0	0	0
Cap d'àrea gestió instal.lacions	1	0	1
Cap d'àrea serveis esportius	0	1	1
Cap d'àrea serveis jurídics	1	0	1
Director/a Instal·lació	3	2,9	5,9
Cap departament	2	4	6
Cap de secció	0	2	2
Cap d'unitat administrativa	0	2	2
Caporal	5,9	0	5,9
Operador	1	0	1
Oficial d'administració	0	1	1
Coordinador/a d'activitats	2	4	6
Encarregat	1	0	1
Administratiu/va	1,9	8,6	10,5
Oficial 1ª de manteniment	4	0	4
Tècnic auxiliar de Gestió i Manteniment	2,8	0	2,8
Auxiliar administratiu/va	1	10	11
Recepcionista	4	10,45	14,45
Oficial 2ª manteniment	3	0	3
Operari	8,5	0	8,5
Ordenança	1,5	1	2,5
TOTAL	44,6	46,95	91,55

Actualment el IME té tres funcionaris adscrits en la RLLT de l'Ajuntament: un enginyer de camins, un economista i un TAG (des de 01/07/2022).

La selecció del personal esmentat es va realitzar per l'Ajuntament de Palma segons els procediments establerts a aquest efecte en la legislació vigent, garantint, en tot cas, els principis d'igualtat, mèrit i capacitat, així com el de publicitat de les convocatòries

CATEGORIA	Total Retribucions	Cost Seg. Soc.	TOTAL
TAE ENGINYERA DE CAMINS, CANALS I PORTS	46.379,78	14.540,00	60.919,78
ECONOMISTA	47.170,56	14.043,10	61.213,66
TAG (des de 01/07/2022)	22.634,99	7.207,56	29.842,55
Total adscripcions a l' IME	116.185,33	35.790,66	151.975,99

Aquest cost, a partir de l'any 2022, s'ha imputat a l'IME mitjançant un assentament directe de subvenció en espècie rebuda (AD 07-2022).

1.8. Entitat o entitats propietàries i percentatge de la seva participació en el patrimoni de l'entitat comptable.

La entitat propietària de l'IME i el seu percentatge de participació es la següent:

Nom entitat propietària	CIF	% Participació
Ajuntament de Palma	P0704000I	100%

1.9. Característiques generals entitats del grup, multigrup i associades de les quals formi part l'entitat comptable

Segons les Normes per a la formulació de comptes anuals consolidats en l'àmbit del sector públic aprovades per la Ordre HAP/1489/2013, les entitats del grup, multigrup i associades pel que fa a l'Ajuntament de Palma i els seus organismes autònoms són les següents:

(OOAAA: Organisme Autònom; SA: Societat Anònima; F: Fundació; C: Consorci)

GRUP

Forma Jurídica	Entitat	Domini	Activitat
OOAA	Institut Municipal de l'Esport	100%	Foment de l'Esport
OOAA	Patronat Municipal d'Escoles d'Infants	100%	Escolarització
OOAA	Patronat Municipal de l'Habitatge i Rehabilitació Integral de Barris	100%	Habitatge
OOAA	Institut Municipal d'Innovació	100%	Serveis Informàtics
OOAA	Palma Activa	100%	Promoció i desenvolupament econòmic
SA	Empresa Municipal d'Aigües i Clavegueram	100%	Aigua, fems, clavegueram i neteja viària
SA	Empresa Funerària Municipal	100%	Cementeri i activitats funeràries
SA	Empresa Municipal de Transports Urbans	100%	Transport urbà
SA	Societat Municipal d'Aparcaments i Projectes	100%	Aparcaments
SA	MERCAPALMA	54,77%	Mercats centrals
F	Fundació Turisme Palma de Mallorca 365	51%	Foment del turisme

MULTIGRUP

Forma Jurídica	Entitat	Domini	Activitat
SA	Palau de Congressos de Palma	50%	Gestió complexe palau de congressos
F	Fundació Universiada 1999	20%	Organització Universiada 1999
F	Fundació Es Baluard Museu d'Art Modern i Contemporani de Palma	25%	Museu

ASSOCIADES

Forma Jurídica	Entitat	Domini	Activitat
F	Fundació Pilar i Joan Miró	33%	Museu

2.- GESTIÓ INDIRECTA DE SERVEIS PÚBLICS, CONVENIS I ALTRES FORMES DE COL·LABORACIÓ.

L' Institut Municipal de l'Esport (IME) gestiona un servei públic de forma indirecta mitjançant les formes previstes a l'article 284 de la Llei 9/2017, de 8 de novembre, de contractes del sector públic.

Article 284. Àmbit del contracte de concessió de serveis.

1. L'Administració pot gestionar indirectament, mitjançant un contracte de concessió de serveis, els serveis de la seva titularitat o competència sempre que siguin susceptibles d'explotació econòmica per particulars. En cap cas es poden prestar mitjançant concessió de serveis els que impliquin exercir l'autoritat inherent als poders públics.

L' Institut Municipal de l'Esport (IME) en el 2022 aprovà l'adjudicació del contracte de la concessió administrativa del servei de campus esportiu i temps lliure per a l'estiu 2022 i 2023.

Al Consell Rector de 5 de maig de 2022:

Adjudicació del lot 1 (Poliesportius Municipals Germans Escalas, Rudy Fernández y Son Hugo) del contracte de la concessió administrativa del servei de campus esportiu i temps lliure per a l'estiu 2022 i 2023 a l'entitat DIC DRAC,S.L.U. amb CIF B57786774, amb un cànon ofertat de desset mil cinc-cents euros amb sis cèntims (17.500,00 €), per un termini contractual de 2 anys, prorrogables fins a 2 anys més.

Adjudicació del lot 2 (Palau Municipal d'Esports Son Moix) del contracte de la concessió administrativa del servei de campus esportiu i temps lliure per a l'estiu 2022 i 2023 a l'entitat ESPORTS 85,S.L. amb CIF B079692496, amb un cànon ofertat de quinze mil euros (15.000,00 €) per un termini contractual de 2 anys, prorrogables fins a 2 anys més.

3.- BASES DE PRESENTACIÓ DELS COMPTES.

3.1 Imatge fidel.

3.1.a) Requisits de la informació, principis comptables públics i criteris comptables no aplicats per interferir l'objectiu de la imatge fidel i, en el seu cas, incidència a les comptes anuals.

No s'ha donat cap circumstància referida anteriorment.

3.1.b) Principis, criteris comptables aplicats i informació complementària necessària per assolir l'objectiu d'imatge fidel i ubicació d'aquesta a la Memòria.

Els comptes anuals adjuntes es presenten d'acord amb els principis i criteris comptables previstos a la Ordre HAP/1781/2013, de 20 de setembre, per la que s'aprova la Instrucció del model normal de comptabilitat local, de manera que expressin, en tots els aspectes significatius, la imatge fidel del patrimoni, la situació financera i els resultats de l'Entitat.

Principis comptables de caràcter econòmic patrimonial aplicats:

1. Principi de gestió continuada.
2. Principi de meritació.
3. Principi d'uniformitat.
4. Principi de prudència.
5. Principi de no compensació.
6. Principi d'importància relativa.

Principis comptables de caràcter pressupostari aplicats:

7. Principi d'imputació pressupostària.
8. Principi de desafectació.

3.2 Comparació de la informació

D'acord amb la disposició transitòria segona de la Ordre HAP/1781/2013, de 20 de setembre, per la que s'aprova la Instrucció del model normal de comptabilitat local, el present Compte General presenta informació comparativa respecte a l'exercici anterior.

3.3- Raons i incidència en els comptes anuals dels canvis en criteris de comptabilització i correcció d'errors.

En el 2022 no s'han produït canvis **en criteris de comptabilització i correcció d'errors**, que puguin considerar-se significatives.

El saldo que presenta l'apartat de *Ajustos per canvis de criteris comptables i correcció d'errors*, de l'Estat de Canvis en el Patrimoni Net, inclou els moviments de càrrec i abono imputades al compte 1200, per rectificació de saldos d'obligacions, de pagaments ordenats, de drets de pressupostos tancats i anulacions d'operacions pendents d'aplicar de exercicis anteriors; també inclou els assentaments directes que afecten al resultat d'exercicis anteriors.

En el cas de l'IME, s'han produït ajustos per canvis de criteris comptables i correcció d'errors per un total de 166.691,45 euros. Detall:

Detall saldo compte 1200

Rectificacions d'operacions pendents d'aplicar al pressupost (OPAS 2021)	166.691,45
TOTAL AJUSTOS PER CANVIS DE CRITERIS.....	166.691,45

3.4. Informació sobre canvis en estimacions comptables quan siguin significatius.

No s'han produït canvis en les estimacions comptables que puguin considerar-se significatives.

4.- NORMES DE RECONeixEMENT I VALORACIÓ

En l'elaboració dels comptes anuals de l'Institut Municipal de l'Esport (IME) s'han seguit les normes de reconeixement i valoració contingudes a l'Ordre HAP/1781/2013, de 20 de setembre, per la que s'aprova la Instrucció del model normal de comptabilitat local.

D'acord amb l'establert en la dita Ordre, aquesta informació s'inclou a les notes de la Memòria que corresponguin als elements patrimonials afectats.

5. IMMOBILITZAT MATERIAL.

Normes de reconeixement i valoració de l'immobilitzat material:

Els elements que componen l'immobilitzat material de la entitat es reconeixen i valoren segons les normes de reconeixement i valoració contingudes a la ICAL 2013. Tots els elements d'immobilitzat que té la entitat s'han valorat pel preu d'adquisició.

A l'any 2022 no s'han efectuat correccions valoratives per deteriorament.

Per a la seva valoració posterior s'utilitza el model de cost. L'amortització dels elements s'ha calculat amb els següents coeficients:

	Coeficient amortització	Anys amortització
2110-Immob.materials. Construccions.	1%	100
2111-Immob.materials. Construccions. Adscrites	1%	100
2140-Immob.materials. Maquinària i utilatge.	10%	10
2150-Immob.materials. Instal·lacions tècniques i altres instal·lacions	20%	20
2151-Immob.materials. Instal·lacions tècniques i altres instal·lacions Gespa camps de futbol.	10%	10
2152-Immob.materials. Instal·lacions tècniques. Adscrites	20%	20
2160-Immob.materials. Mobiliari.	10%	10
2170-Immob.materials. Equips proc. informació.	12,5%	8
2180-Immob.materials-Elements de transport	10%	10
2190-Immob.materials. Altre immob. material.	10%	10

La dotació a la amortització es calcula mitjan un full Excel amb les altes de l'immobilitzat segons la data d'alta i el coeficient corresponent. El procés d'amortització s'inicia a l'any següent de la posada en funcionament del bé.

La entitat disposa d'un inventari extra comptable del seu immobilitzat. No té implantat un programa informàtic per a la gestió del seu immobilitzat.

A continuació s'adjunta quadre informatiu de l'Immobilitzat Material. El saldo final d'aquest epígraf es de 100.237.277,77 euros. A continuació s'adjunta quadre amb la descripció del compte, ja que el sistema només especifica el compte, però no la descripció.

Compte - Descripció
2101-Immobilitzacions materials . Terrenys i béns naturals. Adscrits.
2110-Immob.materials. Construccions.
2111-Immob.materials. Construccions. Adscrites
2140-Immob.materials. Maquinària i utillatge.
2150-Immob.materials. Instal·lacions tècniques i altres instal·lacions
2151-Immob.materials. Instal·lacions tècniques. Gespa Camps de futbol.
2152-Immob.materials. Instal·lacions tècniques. Adscrites
2160-Immob.materials. Mobiliari.
2170-Immob.materials. Equips proc. informació.
2180-Immob.materials. Elements de transport
2190-Immob.materials. Altre immob. material.

A l'any 2022 s'han produït altes d'inversions ("columna Entrades") a l'immobilitzat material per import de 4.982.486,05 euros, bàsicament al compte 2110-Construccions, 2140-Maquinària, 2150-Instal·lacions Tècniques, 2151 Instal·lacions tècniques-Gespa camps futbol i 2170-Equips proc. informació i 2190- Altre immob. material.

L'import mes remarcable, en quant a inversions, son els 3.94 milions d'euros al compte 2151 (2151 Instal·lacions tècniques - Gespa camps futbol) ; corresponents al contracte de subministrament per a l'equipament esportiu i de la gespa de diversos camps de futbol.

Segons l'Informe amb data 27 de febrer de 2023 sobre les baixes d'inventari del Institut Municipal de L'Esport de l'any 2022, actualment els col·legis públics no són béns adscrits ni en propietat de l'IME. En alguns d'ells es continuen realitzant activitats esportives puntualment, però es limiten a la formació esportiva.

Per tant, correspon donar de baixa tost els elements referents a les inversions esmentades que en el seu moment es van realitzar ja que no formen part dels béns de l'IME (per un VNC de **-891.052,02 euros**). Són les següents:

- C.P. SANTA ISABEL
- PISTA POLIDEPORTIVA Policia Municipal-San Fernando
- C.P. MARIA A. SALVA
- C.P. INFANTE DON FELIPE
- PISTA POLIDEPORTIVA PL. GEMINIS
- C.P. CAMILO JOSE CELA
- C.P. GABRIEL VALSECA
- C.P. JAUME I
- C.P. JOAN MIRO
- C.P. SON CANALS
- C.P. SON ESPANYOLET
- PISTA POLIDEPORTIVA SAN FCO. JAVIER (Actualment és una plaça pública)
- CLUB PETANCA SON DAMETO
- C.P. EMILI DARDER
- C.P. GUILLEM SAGRERA
- PISTES SON COSTA (SON OLIVA)

A l'any 2022 no hi ha hagut cap adscripció.

La entitat disposa d'immobles adscrits, comptablement registrats al compte 2101-Terrenys i 2111-Construccions, i 2152-Instal·lacions tècniques. Son els següents:

Ubicació	Import alta
C.F. Es Garrovers (Sant Agustí)	58.415,55
C.F. LA VICTORIA	43.272,87
C.F. MIQUEL NADAL	30.050,61
C.F. RAFAL VELL	919.935,13
C.F. SECAR DE LA REAL	1.966.596,44
C.F. SON CLADERA	43.829,13
C.F. SON FUSTER (I i II)	2.477.725,64
C.F. VERGE DE LLUC	575.738,05
Camp de futbol Coll d'En Rebassa	260.708,52
Camp de Fútbol Sa Indioteria	12.020,24
Camp de Futbol Toni Tatxa-Can valero	232.645,78
Equip.esportiu Son Sardina	183.579,15
Equipam.esportiu Son Fullana	306.435,20
Gran Playa Tennis /Concesión administrativa	1.973.526,92
Inst. Mallorca Tennis /Concesió administrativa Son Riera Nou i Can Baró	72.121,45
J.C.Son Gibert	96.161,94
Los Almendros	120.202,42
Palau Municipal d'Esports Son Moix	2.168.668,47
Parc Kristian Krekovic (parcialment serà camp Johan Cruyff)	203.066,75
Pavelló David Muntaner	54.331,49
Pavelló Es Viver	1.108.443,63
Pavelló Joan Seguí-Son Rapinya	27.325,02
Pavelló Josep Amengual. El Molinar	95.222,50
Pavelló Secar de la Real	530.272,98
Pavelló Son Oliva	13.662,51
Pavelló Toni Pizá. S'Indioteria	2.858.134,51
Piscina municipal Marga Crespí-Son Ferriol	4.502.077,56
Piscina municipal Xavi Torres - Sant Jordi	2.227.768,51
Piscines Municipals Son Hugo	8.497.153,87
Pista esportiva Pl.Bisbe Berenguer de Palou	10.891,62
Pistes es Pil·larí	603.536,36
Pistes esportives Son Busquets	247.738,01
Poliesportiu Antoni Servera	168.547,83
Poliesportiu Municipal Germans Escales	945.629,03
Poliesportiu Municipal Rudy Fernandez-Sant Agustí	5.246.328,50
Poliesportiu Municipal S'Estel	252.074,76
Poliesportiu Municipal Son Roca	2.452.860,84
Poliesportiu Municipal Toni Servera	2.390.124,40
Solar Petanca (Germans Escales)	1.443.118,10
Son Cladera (Pista)	10.940,53
Son Dameto d'Alt/Concessió administrativa	360.607,26
Son Gotleu-Parc Orson Welles	68.035,59

Son Hugo (antiguo Club Natación Palma)	1.140.956,57
Son Oliva	33.338,86
Zona esportiva Cals Enegistes	312.529,34
Zona verda Son Canals	7.833,45
Total general	47.354.183,88

IMMOBILITZAT MATERIAL**MODELO DEL COSTE****EXERCICI: 2022**

PARTIDA BALANÇ	SALDO INICIAL	ENTRADES	AUGMENTS PER TRASPASSOS D'ALTRES PARTIDES	SORTIDES	DISMINUCIONS PER TRASPASSOS A ALTRES PARTIDES	CORRECCIONS VALORATIVES NETES PER DETERIORAMENT DE L'EXERCICI	AMORTITZACIÓ DE L'EXERCICI	SALDO FINAL
2101	10.464.851,11	0,00	0,00	0,00	0,00	0,00	0,00	10.464.851,11
2110	44.472.447,94	321.382,26	0,00	0,00	1.302.030,28	-410.978,25	600.163,26	43.302.614,91
2111	29.784.924,76	0,00	0,00	0,00	0,00	0,00	351.551,53	29.433.373,23
2140	1.951.179,43	142.711,47	0,00	0,00	12.716,33	-10.173,06	284.117,22	1.807.230,41
2150	8.260.629,96	517.566,53	0,00	0,00	0,00	0,00	551.499,28	8.226.697,21
2151	2.174.785,64	3.948.628,99	0,00	0,00	0,00	0,00	724.928,54	5.398.486,09
2152	1.010.182,67	0,00	0,00	0,00	0,00	0,00	72.155,91	938.026,76
2160	66.225,72	0,00	0,00	0,00	665,84	-665,84	18.609,33	47.616,39
2170	61.680,27	12.196,80	0,00	0,00	0,00	0,00	14.077,28	59.799,79
2180	159.030,09	0,00	0,00	0,00	0,00	0,00	26.505,02	132.525,07
2190	237.705,31	40.000,00	0,00	0,00	0,00	0,00	68.687,00	209.018,31
TOTAL	98.643.642,90	4.982.486,05	0,00	0,00	1.315.412,45	-421.817,15	2.712.294,37	100.020.239,28

6. PATRIMONI PÚBLIC DEL SÒL.

L'Institut Municipal de l'Esport (IME) no té comptabilitzats actius classificats com a Patrimoni Municipal del Sòl, per tant aquest punt de la memòria no té contingut.

7. INVERSIONS IMMOBILIÀRIES.

L'Institut Municipal de l'Esport (IME) no té comptabilitzats actius classificats com a Inversions Immobiliàries, per tant aquest punt de la memòria no té contingut.

8. IMMOBILITZAT INTANGIBLE.

Els elements que componen l'immobilitzat intangible de l'entitat es reconeixen i valoren segons les normes de reconeixement i valoració contingudes a la ICAL 2013. Tots els elements d'immobilitzat que té l'entitat s'han valorat pel preu d'adquisició.

A l'any 2022 figura un compte a aquest apartat, corresponent a:

- **Compte 2070 Inversions sobre actius cedits. Camp de futbol l'Antoniana.** Total valor brut: 274.439,41 euros, per les obres de dotació de gespa i condicionament del camp de futbol de l'Antoniana a Camp Redó. Aquest immobilitzat s'amortitza en 20 anys (2018 a 2037). L'amortització acumulada a 31/12/2022 és de 68.260,07 euros.

A continuació s'adjunta quadre informatiu de l'Immobilitzat Intangible. El saldo final d'aquest epígraf es de 206.179,34 euros. S'adjunta quadre amb la descripció del compte, ja que el sistema només especifica el compte, però no la descripció.

Compte - Descripció
2070-Inversions sobre actius cedits. Camp de futbol Antoniana.

IMMOBILITZAT INTANGIBLE**MODELO DEL COSTE****EXERCICI: 2022**

PARTIDA BALANÇ	SALDO INICIAL	ENTRADES	AUGMENTS PER TRASPASSOS D'ALTRES PARTIDES	SORTIDES	DISMINUCIONS PER TRASPASSOS A ALTRES PARTIDES	CORRECCIONS VALORATIVES NETES PER DETERIORAMENT DE L'EXERCICI	AMORTITZACIÓ DE L'EXERCICI	SALDO FINAL
2070	219.901,31	0,00	0,00	0,00	0,00	0,00	13.721,97	206.179,34
TOTAL	219.901,31						13.721,97	206.179,34

9. ARRENDAMENTS FINANCERS I ALTRES OPERACIONS DE NATURALES A SIMILAR.

L'Institut Municipal de l'Esport (IME) no té comptabilitzats arrendaments financers ni altres operacions de naturalesa similar, per tant aquest punt de la memòria no té contingut.

10. ACTIUS FINANCERS.

Normes de reconeixement i valoració Actius Financers:

Els actius financers, segons la norma de reconeixement i valoració 8.1 del PGCAL, es defineixen com *“són actius financers el doblers en efectiu, els instruments de patrimoni net d'altre entitat, els drets a rebre efectiu o altre actiu financer d'un tercer o d'intercanviar amb un tercer actiu o passius financers en condicions potencialment favorables”*.

Els actius financers es poden classificar en cinc categories, als efectes del seu registre i valoració:

- Crèdits i partides a cobrar
- Inversions mantingudes fins al venciment
- Actius financers a valor raonable amb canvis en resultats
- Inversions en el patrimoni d'entitats del grup, multigrup i associades
- Actius financers disponibles per a la venda.

L'Institut Municipal de l'Esport (IME) té comptabilitzats actius financers en la categoria “Inversions mantingudes fins al venciment”. Dins aquest grup té dues subcategories:

- Valors representatius de deute a llarg termini: **10.859,16** euros corresponents al saldo del compte **2640-Crèdits a llarg termini al personal**. Inclou l'import de deutes del personal per préstecs concedits a llarg termini.
- Valors representatius de deute a curt termini: **21.416,77** euros corresponents al saldo del compte **5440-Crèdits a curt termini al personal**. Inclou el saldo de préstecs al personal pendents de retronar a curt termini.

Les inversions mantingudes fins al venciment es valoren inicialment i posteriorment:

- En el cas dels préstecs al personal pel seu valor raonable, o sigui el preu de transacció. No hi ha costos de transacció atribuïbles.

A continuació s'adjunta quadre informatiu amb:

10.1.- Informació relacionada amb el balanç.

10.2.- Informació relacionada amb el compte del resultat econòmic patrimonial.

No procedeix.

10.3.- Informació sobre els riscos de tipus de canvi i de tipus d'interès.

No procedeix.

10.4.- Altra informació.

No procedeix.

ACTIVOS FINANCIEROS
INFORMACIÓ RELACIONADA AMB EL BALANÇ

ESTAT RESUM DE LA CONCILIACIÓ

CATEGORIAS	ACTIUS FINANCERS A LLARG TERMINI						ACTIUS FINANCERS A CURT TERMINI						TOTAL	
	INVERSIONS EN PATRIMONI		VALORS REPRESENTATIUS DE DEUTE		ALTRES INVERSIONS		INVERSIONS EN PATRIMONI		VALORS REPRESENTATIUS DE DEUTE		ALTRES INVERSIONS			
	2022	2021	2022	2021	2022	2021	2022	2021	2022	2021	2022	2021	2022	2021
CRÈDITS I PARTIDES A COBRAR														
INVERSIONS MANTINGUDES FINS AL VENCIMENT			10.859,16	14.795,57					21.416,77	27.076,72			32.275,93	41.872,29
ACTIUS FINANCERS A VALOR RAONABLE AMB CANVI EN RESULTATS														
INVERSIONS EN ENTITATS DE GRUP, MULTIGRUP I ASSOCIADES														
ACTIUS FINANCERS DISPONIBLES PER A LA VENDA														
TOTAL			10.859,16	14.795,57					21.416,77	27.076,72			32.275,93	41.872,29

11. PASSIUS FINANCERS.

Normes de reconeixement i valoració Passius Financers:

Els passius financers, segons la norma de reconeixement i valoració 9 del PGCAL, es defineixen com *“obligacions exigibles e incondicionals d’entregar efectiu o altre actiu financer a un tercer o d’intercanviar amb un tercer actius o passius financers en condicions potencialment desfavorables”*.

Els passius financers es poden classificar en dues categories, als efectes de la seva valoració:

- Passius financers a cost amortitzat
- Passius financers amb canvis en resultats

11.1. Situació i moviment de deutes.

L’entitat no té passius financers per operacions i deutes amb entitats de crèdit valorades a cost amortitzat o valor raonable.

11.2.- Línies de crèdit.

L’entitat no ha contractat durant l’exercici cap línia de crèdit, ni manté a la data de tancament deutes per operacions d’aquesta natura.

11.3.- Informació sobre els riscos de tipus de canvi i de tipus d’interès.

L’entitat no té deutes en moneda distinta de l’euro i, per tant, no té riscos de canvi. D’altra banda, no té cap deute vinculat a tipus d’interès variable, motiu pel qual no té riscos d’aquest tipus.

11.4.- Avals i altres garanties concedides.

L’entitat no ha atorgat durant l’exercici, ni manté a la data de tancament, avals a favor de tercers. Per la raó anterior, no s’han executat avals dels que hagi de respondre l’entitat.

En no mantenir avals a favor de tercers, a l’exercici no s’ha reintegrat cap aval a favor de l’entitat.

12. COBERTURES COMPTABLES.

L’Institut Municipal de l’Esport (IME) no té instruments de cobertura contractats, per tant aquest punt de la memòria no té contingut.

13. ACTIUS CONSTRUÏTS O ADQUIRITS PER A ALTRES ENTITATS I ALTRES EXISTÈNCIES.

L’Institut Municipal de l’Esport (IME) no gestiona cap actiu construït o adquirit per a altres entitats, ni té comptabilitzades existències, per tant aquest punt de la memòria no té contingut.

14. MONEDA ESTRANGERA.

L'Institut Municipal de l'Esport (IME) no té comptabilitzades operacions en moneda estrangera, per tant aquest punt de la memòria no té contingut.

15. TRANSFERÈNCIES, SUBVENCIONS I ALTRES INGRESSOS I DESPESES.Normes de reconeixement i valoració Transferències i subvencions:

L'entitat registra les transferències i subvencions segons la norma comptable nº18 de la ICAL.

Les transferències tenen per objecte un lliurament dinerari o en espècie entre els diferents agents de les administracions públiques, i d'aquests a altres entitats públiques o privades i a particulars, i viceversa, totes sense contrapartida directa per part dels beneficiaris, i es destinen a finançar operacions o activitats no singularitzades.

Les subvencions tenen per objecte un lliurament dinerari o en espècie entre els diferents agents de les administracions públiques, i d'aquests a altres entitats públiques o privades i a particulars, i viceversa, totes sense contrapartida directa per part dels beneficiaris, i es destinen a un fi, un propòsit, una activitat o un projecte específic, amb l'obligació per part del beneficiari de complir les condicions i els requisits que s'hagin establert o, en cas contrari, procedir al seu reintegrament.

Les transferències i les subvencions suposen un augment del patrimoni net del beneficiari d'aquestes i, simultàniament, una correlativa disminució del patrimoni net del concedent.

15.1 Transferències i subvencions rebudes:

L'entitat ha rebut un total de **18.830.379,27** euros com a drets pressupostaris capítols 4 i 7.

Aplicació pressupostària	Descripció	Drets reconeguts nets
2022 20 40000	APORTAC. PRESSUPOST ORDINARI SERVEIS GENERALS	14.132.245,42
2022 20 48000	INSTITUCIONS SENSE FINS DE LUCRE	10.315,39
2022 20 70007	APORTACIÓ TRANSF.CAPITAL INVERSIÓ	4.230.774,22
2022 20 70030	SUBVENCió CAPITAL LL.C.2019 SON HUGO	256.429,89
2022 20 70032	SUBVENCió CAPITAL EQUIPAMENT ESPORTIU C.F. RUDY FERNANDEZ	200.614,35
		18.830.379,27

Al Compte del Resultat Econòmic Patrimonial s'han reconegut 18.802.606,97 euros:

PGCP	PGCP Descripció	Import en resultats
7500	Transferències de l'entitat propietària	18.363.019,64
	- Transferències corrents	14.132.245,42
	- Transferències capital	4.230.774,22
751	Subvencions rebudes per finançament	151.975,99
7530	Subv. financ. del immovil. no financ. en l'exercici per amortiz.	277.295,95
7540	Subv. per a actius corrents i despeses imputades a l'exercici.	10.315,39
		18.802.606,97

Al compte **7500** s'han registrat **18.363.019,64 €** en concepte transferències rebudes (la totalitat rebudes de l'Ajuntament de Palma).

Al compte **751** s'ha registrat **151.975,99 €** corresponents a la subvenció en espècie rebuda per part de l'Ajuntament en concepte de cost de personal adscrit (assentament directe AD07-2022).

Al compte **7530** s'han registrat **277.295,95 €** corresponents a la imputació de subvencions al resultat de l'exercici, aquestes subvencions es varen rebre pressupostàriament anys anteriors i l'ingrés s'imputa al Compte de resultats en funció de la dotació a la amortització dels actius subvencionats o de la execució de la despesa corrent associada.

Codi sub	Descripció subvenció	Import PN
2017/1/ANTONIANA	SUBVENCIO LL.C.2015 PER GESPA I INSTAL·LACIONS CAMP FUTBOL L'ANTONIANA	-13.429,37
2017/1/CALDERAS	SUBVENCIO LL.C. 2015 CALDERES PISCINES SON HUGO-ENERGIES RENOVABLES	-338,20
2017/1/EDUSI VEHI	SUBVENCIO EDUSI-AJT PER COMPRA VEHICLES ELÈCTRICS FEDER 2014-2020	-6.095,25
2017/1/SON OLIVA	OBRA PAVELLÓ SON OLIVA-SON FERRAGUT LL.C.2015	-3.658,55
2018/1/BORJA MOLL	OBRA INSTAL·LACIO COLLECTORS SOLARS (SON ROCA) I REPOSICIO MUR BORJA MOLL	-93,48
2018/1/SON ROCA	OBRA INSTAL·LACIO COLLECTORS SOLARS (SON ROCA) I REPOSICIO MUR BORJA MOLL (LL.C. 2010)	-1.365,75
2018/1/VERGE LLUC	OBRA ENDERROCAMENT MUR I GRADES VERGE DE LLUC (LLC 2017)	-447,32
2020/1/CFUTBORT18	Subvenció AJT Substitució gespa e il·luminació camps de futbol (Romanent tresoreria 2018)	-82.419,30
2020/1/ESCALLC15	Subvenció AJT Remodelació camps GERMANS ESCALES (Llei Capitalitat 2015)	-15.023,83
2020/1/ESCALLC17	Subvenció AJT Remodelació camps GERMANS ESCALES (Llei Capitalitat 2017)	-5.000,00
2020/1/SHUGO RT18	Subvenció AJT Remodelació piscina SON HUGO (Romanent 2018)	-51.919,48
2020/1/SHUGOLLC18	Subvenció AJT Reforma vasos piscina SON HUGO (Llei Capitalitat 2018)	-35.690,00
2020/1/SHUGOLLC19	Subvenció AJT Reparació vasos piscina SON HUGO (Llei Capitalitat 2019)	-61.815,42
		-277.295,95

Al compte **7540** s'han registrat **10.315,39 €** corresponents a una subvenció rebuda per part de la FEMP en concepte del programa Palmadona 2022.

Segons la norma de la ICAL 18 Transferències i subvencions, el seu reconeixement es produirà, en el cas de les transferències rebudes monetàries, quan es reconegui l'ingrés pressupostari corresponent. No obstant això, es poden reconèixer amb anterioritat quan s'hagin complert les condicions establertes per a la seva percepció. En el cas de l'entitat, a l'any 2022 no s'ha reconegut cap transferència a la comptabilitat financera amb anterioritat al seu reconeixement pressupostari.

La informació relativa a **transferències rebudes** presenten el següent detall al quadre que s'adjunta:

TRANSFERÈNCIES I SUBVENCIONS REBUDES

EXERCICI 2022

CARACTERÍSTIQUES	IMPORT REBUT		IMPORT REINTEGRABLE	IMPORT NO REINTEGRABLE	QUANTITAT IMPUTADA A RESULTATS	
	EXERCICI 2022	EXERCICIS ANTERIORS			EXERCICI 2022	EXERCICIS ANTERIORS
2017-1-ANTONIANA-SUBVENCIO LL.C.2015 PER GESPA I INSTAL·LACIONS	0,00	268.339,73	0,00	268.339,73	13.429,37	53.717,49
2017-1-CALDERAS-SUBVENCIO LL.C. 2015 CALDERES PISCINES SON	0,00	6.763,90	0,00	6.763,90	338,20	1.352,78
2017-1-EDUSI VEHI-SUBVENCIO EDUSI-AJT PER COMPRA	0,00	60.952,54	0,00	60.952,54	6.095,25	24.381,02
2017-1-SON OLIVA-OBRA PAVELLÓ SON OLIVA-SON FERRAGUT LL.C.2015	0,00	365.855,46	0,00	365.855,46	3.658,55	10.975,66
2018-1-BORJA MOLL-OBRA INSTAL·LACIO	0,00	5.415,69	0,00	5.415,69	93,48	893,24
2018-1-SON HUGO-INSTAL·LACIONS PLAQUES	0,00	42.573,70	0,00	42.573,70	0,00	21.286,85
2018-1-SON HUGO -INSTAL·LACIONS PLAQUES	0,00	70.956,17	0,00	70.956,17	0,00	35.478,09
2018-1-SON ROCA-OBRA INSTAL·LACIO COLLECTORS SOLARS	0,00	18.434,19	0,00	18.434,19	1.365,75	4.169,55

TRANSFERÈNCIES I SUBVENCIONS REBUDES

EXERCICI 2022

CARACTERÍSTIQUES	IMPORT REBUT		IMPORT REINTEGRABLE	IMPORT NO REINTEGRABLE	QUANTITAT IMPUTADA A RESULTATS	
	EXERCICI 2022	EXERCICIS ANTERIORS			EXERCICI 2022	EXERCICIS ANTERIORS
2018-1-VERGE LLUC-OBRA ENDERROCAMENT MUR I	0,00	44.731,30	0,00	44.731,30	447,32	1.229,11
2020-1-CFUTBORT18-Subvenció AJT Substitució gespa e il·luminació camps de	0,00	887.251,81	0,00	887.251,81	82.419,30	82.419,31
2020-1-ESCALLC15-Subvenció AJT Remodelació camps GERMANS ESCALES (Llei	0,00	365.804,81	0,00	365.804,81	15.023,83	15.023,83
2020-1-ESCALLC17-Subvenció AJT Remodelació camps GERMANS ESCALES (Llei	0,00	500.000,00	0,00	500.000,00	5.000,00	5.000,00
2020-1-SHUGO RT18-Subvenció AJT Remodelació piscina SON	0,00	1.038.389,56	0,00	1.038.389,56	51.919,48	51.919,48
2020-1-SHUGOLLC18-Subvenció AJT Reforma vasos piscina SON HUGO (LLei	0,00	713.800,00	0,00	713.800,00	35.690,00	4.470,61
2020-1-SHUGOLLC19-Subvenció AJT Reparació vasos piscina SON HUGO (Llei	256.429,89	1.236.308,35	0,00	1.492.738,24	61.815,42	30.513,33
2021-1-ESTADIBALE-AJT.P ALMA SUBVENCIO GESPA I/O IL·LUMINACIO ESTADI	0,00	500.000,00	0,00	500.000,00	0,00	500.000,00

TRANSFERÈNCIES I SUBVENCIONS REBUDES

EXERCICI 2022

CARACTERÍSTIQUES	IMPORT REBUT		IMPORT REINTEGRABLE	IMPORT NO REINTEGRABLE	QUANTITAT IMPUTADA A RESULTATS	
	EXERCICI 2022	EXERCICIS ANTERIORS			EXERCICI 2022	EXERCICIS ANTERIORS
2022-1-RUDYGESPA-Subvenció AJT Substitució gespa RUDY FERNANDEZ	200.614,35	0,00	0,00	200.614,35	0,00	0,00
2022-2-PALMADONA-Subvenció FEMP Programa Palmadona 2022	10.315,39	0,00	0,00	10.315,39	10.315,39	0,00
120220000967 - Aportació gener 2022	1.000.000,00	0,00	0,00	1.000.000,00	1.000.000,00	0,00
120220002886 - Aportació mes de febrer Ajuntament de Palma	1.270.000,00	0,00	0,00	1.270.000,00	1.270.000,00	0,00
120220004485 - Aportació mes de març Ajuntament de Palma	1.500.000,00	0,00	0,00	1.500.000,00	1.500.000,00	0,00
120220006113 - Aportació mes de abril Ajuntament de Palma	330.000,00	0,00	0,00	330.000,00	330.000,00	0,00
120220007719 - Aportació mes de maig	800.000,00	0,00	0,00	800.000,00	800.000,00	0,00
120220007720 - TRANSFERENCIA CAPITAL 2022 (PART	160.771,95	0,00	0,00	160.771,95	160.771,95	0,00
120220007721 - RESTE APORTACIÓ MES DE MAIG	131.777,51	0,00	0,00	131.777,51	131.777,51	0,00

TRANSFERÈNCIES I SUBVENCIONS REBUDES

EXERCICI 2022

CARACTERÍSTIQUES	IMPORT REBUT		IMPORT REINTEGRABLE	IMPORT NO REINTEGRABLE	QUANTITAT IMPUTADA A RESULTATS	
	EXERCICI 2022	EXERCICIS ANTERIORS			EXERCICI 2022	EXERCICIS ANTERIORS
120220009290 - Aportació mes de juny	1.200.000,00	0,00	0,00	1.200.000,00	1.200.000,00	0,00
120220010438 - Aportació AJUNTAMENT DE PALMA inversions	86.148,95	0,00	0,00	86.148,95	86.148,95	0,00
120220010439 - Aportació AJUNTAMENT DE PALMA JULIOL 2022	950.000,00	0,00	0,00	950.000,00	950.000,00	0,00
120220011793 - Aportació Ajuntament de Palma mes d'AGOST	950.000,00	0,00	0,00	950.000,00	950.000,00	0,00
120220012860 - Propera aportació capítol VI inversions propi	92.400,92	0,00	0,00	92.400,92	92.400,92	0,00
120220013303 - Aportació setembre Ajuntament de Palma	1.200.000,00	0,00	0,00	1.200.000,00	1.200.000,00	0,00
120220013508 - Propera aportació capítol VI inversions	454.172,87	0,00	0,00	454.172,87	454.172,87	0,00
120220015109 - Aportació OCTUBRE Ajuntament de Palma	1.100.000,00	0,00	0,00	1.100.000,00	1.100.000,00	0,00

TRANSFERÈNCIES I SUBVENCIONS REBUDES

EXERCICI 2022

CARACTERÍSTIQUES	IMPORT REBUT		IMPORT REINTEGRABLE	IMPORT NO REINTEGRABLE	QUANTITAT IMPUTADA A RESULTATS	
	EXERCICI 2022	EXERCICIS ANTERIORS			EXERCICI 2022	EXERCICIS ANTERIORS
120220017071 - Aportació mes de novembre	1.500.000,00	0,00	0,00	1.500.000,00	1.500.000,00	0,00
120220017072 - Aportació de capital AJT.PALMA per assumptió préstec BEP	2.082.170,05	0,00	0,00	2.082.170,05	2.082.170,05	0,00
120220017148 - Aportació de capital AJT.PALMA Nov2022 (No préstec)	86.962,44	0,00	0,00	86.962,44	86.962,44	0,00
120220018150 - Aportació mes de desembre Ajuntament de Palma	600.000,00	0,00	0,00	600.000,00	600.000,00	0,00
120220018151 - Aportació transferència préstec BP2021	721.006,52	0,00	0,00	721.006,52	721.006,52	0,00
120220018152 - Aportació transferència capital propi	305.685,79	0,00	0,00	305.685,79	305.685,79	0,00
120220018155 - Reste aportació mes de desembre	3,00	0,00	0,00	3,00	3,00	0,00
120220018686 - Aportació pressupost ordinari 2022	1.600.464,91	0,00	0,00	1.600.464,91	1.600.464,91	0,00
120220018687 - Aportació capital inversions pressupost propi 2022	241.454,73	0,00	0,00	241.454,73	241.454,73	0,00

TRANSFERÈNCIES I SUBVENCIONS REBUDES

EXERCICI 2022

CARACTERÍSTIQUES	IMPORT REBUT		IMPORT REINTEGRABLE	IMPORT NO REINTEGRABLE	QUANTITAT IMPUTADA A RESULTATS	
	EXERCICI 2022	EXERCICIS ANTERIORS			EXERCICI 2022	EXERCICIS ANTERIORS
Subv.en especie Cost personal adscrit	0,00	0,00	0,00	0,00	151.975,99	0,00
TOTAL	18.830.379,27	6.125.577,21	0,00	24.955.956,48	18.802.606,97	842.830,35

15.2 Transferències i subvencions concedides:

La ICAL 2013 indica que s'ha de informar sobre l'import i característiques de les transferències i subvencions concedides, l'import de les quals sigui significatiu. A més s'ha de facilitar la informació següent: a) Normativa sobre la base de la qual s'han efectuat o concedit. b) Import de les obligacions reconegudes durant l'exercici. c) Dades identificadores de l'entitat receptora. d) Finalitat. e) Reintegraments que s'hagin produït durant l'exercici per incompliment de condicions o requisits, amb especificació de la seva causa.

L'entitat disposa d'un aplicatiu informàtic (ACCEDE) connectat amb l'aplicatiu comptable (SICALWIN) i amb la BDNS (Base de Dades Nacional de Subvencions) per tal de complir amb la normativa actual d'informació i transparència de les subvencions i ajudes públiques segons marca l'article 18 i següents de la Llei 38/2003, de 17 de novembre, general de subvencions. A l'aplicatiu ACCEDE esmentat figura tota la informació sobre convocatòries, sol·licitants, concessions, justificacions, obligacions, reintegraments i pagaments de les convocatòries de l'entitat.

Les transferències i subvencions concedides s'han comptabilitzat com a despeses quan s'han complert les condicions per a la seva percepció, i s'han valorat pel seu import nominal.

La ICAL indica el següent: quan al tancament de l'exercici estigui pendent el compliment d'alguna de les condicions establertes per a la seva percepció, però no hi hagi dubtes raonables sobre el seu futur compliment, s'ha de dotar una provisió pels corresponents imports, amb la finalitat de reflectir la despesa. Aquest fet no s'ha produït en cap de les transferències i subvencions concedides, per tant no s'ha comptabilitzat cap provisió d'aquest tipus.

- SUBVENCIONS ENTITATS ESPORTIVES SENSE ÀNIM DE LUCRE:

L'objecte d'aquesta convocatòria és establir les condicions per les quals es regula l'atorgament de subvencions econòmiques, en règim de concurrència no competitiva, per finançar les despeses derivades de l'activitat ordinària dels clubs i entitats esportives sense ànim de lucre.

La finalitat d'aquesta convocatòria és fomentar la pràctica de l'esport, amb la intenció d'impulsar hàbits de vida saludables i traslladar l'esport als ciutadans de Palma, especialment als infants i als joves, recolzant econòmicament a entitats sense ànim de lucre i als clubs esportius de Palma finançant despeses originades en el seu dia a dia duran la temporada esportiva 2021-2022, això dins l'àmbit de les competències de l'IME de l'Ajuntament de Palma.

Durant l'exercici pressupostari 2022, es destina a les subvencions objecte d'aquesta convocatòria la quantitat de 50.000,00€, amb càrrec a l'aplicació pressupostària 203410048903 per a la línia de subvencions d'entitats esportives sense ànim de lucre.

- SUBVENCIONS ESDEVENIMENTS ESPORTIUS:

L'objecte d'aquesta convocatòria és establir les condicions per les quals es regula l'atorgament de subvencions econòmiques, en règim de concurrència no competitiva, per finançar les despeses necessàries per al desenvolupament d'esdeveniments esportius, tant de caire competitiu com participatiu.

La finalitat d'aquesta convocatòria és fomentar la pràctica de l'esport, amb la intenció d'impulsar hàbits de vida saludables i traslladar l'esport als ciutadans de Palma, especialment als infants i als joves, recolzant econòmicament a entitats sense ànim de lucre, a les

federacions i als clubs esportius de Palma finançant despeses originades per la realització d'esdeveniments esportius a la Ciutat de Palma, durant la temporada esportiva 2021-2022, això dins l'àmbit de les competències de l'IME de l'Ajuntament de Palma.

Durant l'exercici pressupostari 2022, es destina a les subvencions objecte d'aquesta convocatòria la quantitat de 60.000,00€, amb càrrec a l'aplicació pressupostària 203410048904 per a la línia de subvencions d'esdeveniments esportius.

- SUBVENCIONS PROMOCIÓ ESPORT FEMENÍ:

L'objecte d'aquesta convocatòria és establir les condicions per les quals es regula l'atorgament de subvencions econòmiques, en règim de concurrència no competitiva, per a les activitats de promoció de l'esport en la modalitat de promoció de l'esport femení federat.

Les ajudes econòmiques d'aquesta convocatòria s'adrecen al desenvolupament de l'activitat esportiva dels clubs esportius femenins de Palma i esportistes individuals que impulsin accions dirigides a fomentar l'esport femení a qualsevol edat, recolzant econòmicament als clubs esportius femenins per les despeses relacionades amb la seva activitat durant la temporada esportiva 2021-2022, això dins l'àmbit de les competències de l'IME de l'Ajuntament de Palma. Tot això dins l'àmbit de les competències de l'IME de l'Ajuntament de Palma per promoure la igualtat de gènere.

Durant l'exercici pressupostari 2022, es destina la quantitat de 59.247,99 € a les subvencions objecte d'aquesta convocatòria, amb càrrec a l'aplicació pressupostària 20 34100 48906 per a la línia de subvencions per promoció de l'esport femení.

- SUBVENCIONS ESPORT ELIT:

L'objecte d'aquesta convocatòria és establir les condicions per les quals es regula l'atorgament de subvencions econòmiques, en règim de concurrència no competitiva, per finançar les despeses derivades de l'activitat dels clubs esportius de la ciutat de Palma amb equips d'esports individuals i col·lectius que participin en competició nacional.

La finalitat d'aquesta convocatòria és ajudar als clubs d'elit de la nostra ciutat per a aconseguir els seus objectius, durant la temporada 2021-2022, i perquè en la consecució dels mateixos, els seus esportistes són referents per als infants i joves de la nostra ciutat, doncs poden fomentar valors positius i hàbits de vida saludable a través de l'esport als ciutadans de Palma, això dins l'àmbit de les competències de l'IME de l'Ajuntament de Palma.

Durant l'exercici pressupostari 2022, es destina a les subvencions objecte d'aquesta convocatòria la quantitat de 50.000,00€, amb càrrec a l'aplicació pressupostària 203410048908 per a la línia de subvencions esport d'elit.

L'any 2022 s'han concedit subvencions per un import total de 186.243,36 euros. Resum de obligacions reconegudes del capítol 4 del Pressupost de despeses:

Aplicació pressupostària	Descripció	Obligacions reconegudes
20 34100 48903	SUBVENCIONS ENTITATS ESPORTIVES SENSE ÀNIM DE LUCRE	50.000,00
20 34100 48904	SUBVENCIONS ESDEVENIMENTS ESPORTIUS	60.000,00
20 34100 48906	SUBVENCIONS PROMOCIÓ ESPORT FEMENÍ	38.032,28
20 34100 48908	SUBVENCIONS ESPORT ELITE	38.211,08

TRANSFERÈNCIES I SUBVENCIONS CONCEDIDES

CARACTERÍSTIQUES	NIF DEL PERCEPTOR	DENOMINACIÓ DEL PERCEPTOR	IMPORT	FINALITAT	REINTEGRAMENTS
2022/2022/3/200000/000/ G07179146/ Subvenciones para la promoción del deporte para incentivar la organ- Errada	***1791**	FED. BALEAR DE NATACION	-512,33	Varios	0,00
2022/2022/3/200000/000/ G57886145/ Subvenciones para la promoción del deporte para incentivar la organ- ERROR	***8861**	CLUB TAEKWONDO PALMA	-1.462,25	Varios	0,00
SBVFEM_048_2021 subvenció Esport femení (segons fres. diverses)	***5348**	SCD INDEPENDIENTE CAMP REDO	752,01	Varios	0,00
Subvenciones: 2022/2015/3/200003/000/ G07164304/ Subvenciones destinadas a ayudar al deporte de élite en Palma. ELI	***1643**	ESPAÑA HOCKEI CLUB	2.000,00	Varios	0,00
Subvenciones: 2022/2015/3/200003/000/ G07319494/ Subvenciones destinadas a ayudar al deporte de élite en Palma. ELI	***3194**	CLUB GIMNASTIC PALMA	2.000,00	Varios	0,00
Subvenciones: 2022/2015/3/200003/000/ G07404460/ Subvenciones destinadas a ayudar al deporte de élite en Palma. ELI	***4044**	C.PALMA TENIS TAULA	2.000,00	Varios	0,00
Subvenciones: 2022/2015/3/200003/000/ G07421712/ Subvenciones destinadas a ayudar al deporte de élite en Palma. ELI	***4217**	C.D.XELSKA	2.000,00	Varios	0,00
Subvenciones: 2022/2015/3/200003/000/ G07436751/ Subvenciones destinadas a ayudar al deporte de élite en Palma. ELI	***4367**	CLUB DE NATACION PALMA DE MALLORCA	2.000,00	Varios	0,00
Subvenciones: 2022/2015/3/200003/000/ G07436751/ Subvenciones destinadas a ayudar al deporte de élite en Palma. ELI	***4367**	CLUB DE NATACION PALMA DE MALLORCA	2.000,00	Varios	0,00
Subvenciones: 2022/2015/3/200003/000/ G07469802/ Subvenciones destinadas a ayudar al deporte de élite en Palma. ELI	***4698**	UD COLLERENSE	2.000,00	Varios	0,00
Subvenciones: 2022/2015/3/200003/000/ G07508898/ Subvenciones destinadas a ayudar al deporte de élite en Palma. ELI	***5088**	CLUB NATACION VOLTOR BALEAR	2.000,00	Varios	0,00
		115 COMPTES ANUALS COMPLETES IME			

TRANSFERÈNCIES I SUBVENCIONS CONCEDIDES

CARACTERÍSTIQUES	NIF DEL PERCEPTOR	DENOMINACIÓ DEL PERCEPTOR	IMPORT	FINALITAT	REINTEGRAMENTS
Subvenciones: 2022/2015/3/200003/000/G07539950/ Subvenciones destinadas a ayudar al deporte de élite en Palma. ELI	***5399**	BALEARS FUTBOL CLUB	2.000,00	Varios	0,00
Subvenciones: 2022/2015/3/200003/000/G07540131/ Subvenciones destinadas a ayudar al deporte de élite en Palma. ELI	***5401**	CD SAN FRANCISCO	2.000,00	Varios	0,00
Subvenciones: 2022/2015/3/200003/000/G07699630/ Subvenciones destinadas a ayudar al deporte de élite en Palma. ELI	***6996**	CLUB MEDITERRANEA	2.000,00	Varios	0,00
Subvenciones: 2022/2015/3/200003/000/G07897432/ Subvenciones destinadas a ayudar al deporte de élite en Palma. ELI	***8974**	A.E. PALMA DE MALLORCA FUTSAL	1.285,00	Varios	0,00
Subvenciones: 2022/2015/3/200003/000/G07897432/ Subvenciones destinadas a ayudar al deporte de élite en Palma. ELI	***8974**	A.E. PALMA DE MALLORCA FUTSAL	1.951,00	Varios	0,00
Subvenciones: 2022/2015/3/200003/000/G07897432/ Subvenciones destinadas a ayudar al deporte de élite en Palma. ELI	***8974**	A.E. PALMA DE MALLORCA FUTSAL	2.000,00	Varios	0,00
Subvenciones: 2022/2015/3/200003/000/G07964026/ Subvenciones destinadas a ayudar al deporte de élite en Palma. ELI	***9640**	CLUB VOLEIBOL CIDE	2.000,00	Varios	0,00
Subvenciones: 2022/2015/3/200003/000/G57445017/ Subvenciones destinadas a ayudar al deporte de élite en Palma. ELI	***4450**	SON CLADERA TENNIS TAULA	1.377,00	Varios	0,00
Subvenciones: 2022/2015/3/200003/000/G57685752/ Subvenciones destinadas a ayudar al deporte de élite en Palma. ELI	***6857**	VOLTORS CLUB DE FUTBOL AMERICANO	1.614,93	Varios	0,00
Subvenciones: 2022/2015/3/200003/000/G57703340/ Subvenciones destinadas a ayudar al deporte de élite en Palma. ELI	***7033**	CLUB BADMINTON CIDE	2.000,00	Varios	0,00
Subvenciones: 2022/2015/3/200003/000/G57873556/ Subvenciones destinadas a ayudar al deporte de élite en Palma. ELI	***8735**	CLUB VOLEIBOL PALMA	1.983,15	Varios	0,00
116 COMPTES ANUALS COMPLETES IME					

TRANSFERÈNCIES I SUBVENCIONS CONCEDIDES

CARACTERÍSTIQUES	NIF DEL PERCEPTOR	DENOMINACIÓ DEL PERCEPTOR	IMPORT	FINALITAT	REINTEGRAMENTS
Subvenciones: 2022/2015/3/200003/000/ G57886145/ Subvenciones destinadas a ayudar al deporte de élite en Palma. ELI	***8861**	CLUB TAEKWONDO PALMA	2.000,00	Varios	0,00
Subvenciones: 2022/2022/3/200000/000/ G07163876/ Subvenciones para la promoción del deporte para incentivar la	***1638**	FED. BALEAR DE GOLF	1.500,00	Varios	0,00
Subvenciones: 2022/2022/3/200000/000/ G07179146/ Subvenciones para la promoción del deporte para incentivar la	***1791**	FED. BALEAR DE NATACION	1.069,17	Varios	0,00
Subvenciones: 2022/2022/3/200000/000/ G07179146/ Subvenciones para la promoción del deporte para incentivar la	***1791**	FED. BALEAR DE NATACION	1.500,00	Varios	0,00
Subvenciones: 2022/2022/3/200000/000/ G07179146/ Subvenciones para la promoción del deporte para incentivar la	***1791**	FED. BALEAR DE NATACION	512,33	Varios	0,00
Subvenciones: 2022/2022/3/200000/000/ G07179146/ Subvenciones para la promoción del deporte para incentivar la	***1791**	FED. BALEAR DE NATACION	1.500,00	Varios	0,00
Subvenciones: 2022/2022/3/200000/000/ G07179146/ Subvenciones para la promoción del deporte para incentivar la	***1791**	FED. BALEAR DE NATACION	1.500,00	Varios	0,00
Subvenciones: 2022/2022/3/200000/000/ G07179690/ Subvenciones para la promoción del deporte para incentivar la	***1796**	FED. CICLISMO ISLAS BALEARES	500,00	Varios	0,00
Subvenciones: 2022/2022/3/200000/000/ G07179690/ Subvenciones para la promoción del deporte para incentivar la	***1796**	FED. CICLISMO ISLAS BALEARES	500,00	Varios	0,00
Subvenciones: 2022/2022/3/200000/000/ G07179690/ Subvenciones para la promoción del deporte para incentivar la	***1796**	FED. CICLISMO ISLAS BALEARES	500,00	Varios	0,00
Subvenciones: 2022/2022/3/200000/000/ G07192156/ Subvenciones para la promoción del deporte para incentivar la	***1921**	FED. DE BASQUET DE LES ILLES BALEARS	1.500,00	Varios	0,00
		117 COMPTES ANUALS COMPLETES IME			

TRANSFERÈNCIES I SUBVENCIONS CONCEDIDES

CARACTERÍSTIQUES	NIF DEL PERCEPTOR	DENOMINACIÓ DEL PERCEPTOR	IMPORT	FINALITAT	REINTEGRAMENTS
Subvenciones: 2022/2022/3/200000/000/ G07192156/ Subvenciones para la promoción del deporte para incentivar la	***1921**	FED. DE BASQUET DE LES ILLES BALEARS	1.500,00	Varios	0,00
Subvenciones: 2022/2022/3/200000/000/ G07199326/ Subvenciones para la promoción del deporte para incentivar la	***1993**	FEDER.BALEAR DE PETANCA	1.500,00	Varios	0,00
Subvenciones: 2022/2022/3/200000/000/ G07199326/ Subvenciones para la promoción del deporte para incentivar la	***1993**	FEDER.BALEAR DE PETANCA	1.500,00	Varios	0,00
Subvenciones: 2022/2022/3/200000/000/ G07199326/ Subvenciones para la promoción del deporte para incentivar la	***1993**	FEDER.BALEAR DE PETANCA	1.500,00	Varios	0,00
Subvenciones: 2022/2022/3/200000/000/ G07258593/ Subvenciones para la promoción del deporte para incentivar la	***2585**	FEDER.BALEAR DE PIRAGUISMO	1.500,00	Varios	0,00
Subvenciones: 2022/2022/3/200000/000/ G07436751/ Subvenciones para la promoción del deporte para incentivar la	***4367**	CLUB DE NATACION PALMA DE MALLORCA	1.500,00	Varios	0,00
Subvenciones: 2022/2022/3/200000/000/ G07436751/ Subvenciones para la promoción del deporte para incentivar la	***4367**	CLUB DE NATACION PALMA DE MALLORCA	1.500,00	Varios	0,00
Subvenciones: 2022/2022/3/200000/000/ G07462682/ Subvenciones para la promoción del deporte para incentivar la	***4626**	AD SON SARDINA	356,84	Varios	0,00
Subvenciones: 2022/2022/3/200000/000/ G07467285/ Subvenciones para la promoción del deporte para incentivar la	***4672**	CLUB BALONCESTO IMPRENTA BAHIA	1.500,00	Varios	0,00
Subvenciones: 2022/2022/3/200000/000/ G07497167/ Subvenciones para la promoción del deporte para incentivar la	***4971**	CLUB MARATHON MALLORCA	1.500,00	Varios	0,00
Subvenciones: 2022/2022/3/200000/000/ G07497167/ Subvenciones para la promoción del deporte para incentivar la	***4971**	CLUB MARATHON MALLORCA	1.500,00	Varios	0,00
118 COMPTES ANUALS COMPLETES IME					

TRANSFERÈNCIES I SUBVENCIONS CONCEDIDES

CARACTERÍSTIQUES	NIF DEL PERCEPTOR	DENOMINACIÓ DEL PERCEPTOR	IMPORT	FINALITAT	REINTEGRAMENTS
Subvenciones: 2022/2022/3/200000/000/ G07497167/ Subvenciones para la promoción del deporte para incentivar la	***4971**	CLUB MARATHON MALLORCA	1.373,25	Varios	0,00
Subvenciones: 2022/2022/3/200000/000/ G07497167/ Subvenciones para la promoción del deporte para incentivar la	***4971**	CLUB MARATHON MALLORCA	1.500,00	Varios	0,00
Subvenciones: 2022/2022/3/200000/000/ G07497167/ Subvenciones para la promoción del deporte para incentivar la	***4971**	CLUB MARATHON MALLORCA	1.254,30	Varios	0,00
Subvenciones: 2022/2022/3/200000/000/ G07497167/ Subvenciones para la promoción del deporte para incentivar la	***4971**	CLUB MARATHON MALLORCA	1.500,00	Varios	0,00
Subvenciones: 2022/2022/3/200000/000/ G07497167/ Subvenciones para la promoción del deporte para incentivar la	***4971**	CLUB MARATHON MALLORCA	1.500,00	Varios	0,00
Subvenciones: 2022/2022/3/200000/000/ G07497167/ Subvenciones para la promoción del deporte para incentivar la	***4971**	CLUB MARATHON MALLORCA	1.500,00	Varios	0,00
Subvenciones: 2022/2022/3/200000/000/ G07497167/ Subvenciones para la promoción del deporte para incentivar la	***4971**	CLUB MARATHON MALLORCA	1.500,00	Varios	0,00
Subvenciones: 2022/2022/3/200000/000/ G07497167/ Subvenciones para la promoción del deporte para incentivar la	***4971**	CLUB MARATHON MALLORCA	1.462,25	Varios	0,00
Subvenciones: 2022/2022/3/200000/000/ G07508898/ Subvenciones para la promoción del deporte para incentivar la	***5088**	CLUB NATACION VOLTOR BALEAR	1.500,00	Varios	0,00
Subvenciones: 2022/2022/3/200000/000/ G07754849/ Subvenciones para la promoción del deporte para incentivar la	***7548**	CLUB CICLISTA LA VILETA	700,00	Varios	0,00
Subvenciones: 2022/2022/3/200000/000/ G07897432/ Subvenciones para la promoción del deporte para incentivar la	***8974**	A.E. PALMA DE MALLORCA FUTSAL	1.500,00	Varios	0,00
119 COMPTES ANUALS COMPLETES IME					

TRANSFERÈNCIES I SUBVENCIONS CONCEDIDES

CARACTERÍSTIQUES	NIF DEL PERCEPTOR	DENOMINACIÓ DEL PERCEPTOR	IMPORT	FINALITAT	REINTEGRAMENTS
Subvenciones: 2022/2022/3/200000/000/ G07897432/ Subvenciones para la promoción del deporte para incentivar la	***8974**	A.E. PALMA DE MALLORCA FUTSAL	1.500,00	Varios	0,00
Subvenciones: 2022/2022/3/200000/000/ G07897432/ Subvenciones para la promoción del deporte para incentivar la	***8974**	A.E. PALMA DE MALLORCA FUTSAL	1.494,77	Varios	0,00
Subvenciones: 2022/2022/3/200000/000/ G16585432/ Subvenciones para la promoción del deporte para incentivar la	***5854**	FUNDACION MALLORCA INTEGRA	116,94	Varios	0,00
Subvenciones: 2022/2022/3/200000/000/ G57103798/ Subvenciones para la promoción del deporte para incentivar la	***1037**	CLUB ESCACS LA BALANGUERA	1.125,30	Varios	0,00
Subvenciones: 2022/2022/3/200000/000/ G57178345/ Subvenciones para la promoción del deporte para incentivar la	***1783**	ESPORTS MASTERS ESMAS	1.500,00	Varios	0,00
Subvenciones: 2022/2022/3/200000/000/ G57393050/ Subvenciones para la promoción del deporte para incentivar la	***3930**	FESAIB	1.500,00	Varios	0,00
Subvenciones: 2022/2022/3/200000/000/ G57393258/ Subvenciones para la promoción del deporte para incentivar la	***3932**	GRUPO DEPORTIVO BIMONT	1.435,67	Varios	0,00
Subvenciones: 2022/2022/3/200000/000/ G57753022/ Subvenciones para la promoción del deporte para incentivar la	***7530**	CLUB ESPORTIU PALMA DE MALLORCA ACTIVA	1.249,81	Varios	0,00
Subvenciones: 2022/2022/3/200000/000/ G57868077/ Subvenciones para la promoción del deporte para incentivar la	***8680**	SHAMROCK RUGBY CLUB	861,70	Varios	0,00
Subvenciones: 2022/2022/3/200000/000/ G57886145/ Subvenciones para la promoción del deporte para incentivar la	***8861**	CLUB TAEKWONDO PALMA	1.462,25	Varios	0,00
Subvenciones: 2022/2022/3/200000/000/ G57886145/ Subvenciones para la promoción del deporte para incentivar la	***8861**	CLUB TAEKWONDO PALMA	1.482,25	Varios	0,00
		120 COMPTES ANUALS COMPLETES IME			

TRANSFERÈNCIES I SUBVENCIONS CONCEDIDES

CARACTERÍSTIQUES	NIF DEL PERCEPTOR	DENOMINACIÓ DEL PERCEPTOR	IMPORT	FINALITAT	REINTEGRAMENTS
Subvenciones: 2022/2022/3/200000/000/G57886145/ Subvenciones para la promoción del deporte para incentivar la	***8861**	CLUB TAEKWONDO PALMA	1.270,50	Varios	0,00
Subvenciones: 2022/2022/3/200000/000/G57886145/ Subvenciones para la promoción del deporte para incentivar la	***8861**	CLUB TAEKWONDO PALMA	1.265,00	Varios	0,00
Subvenciones: 2022/2022/3/200000/000/G57886145/ Subvenciones para la promoción del deporte para incentivar la	***8861**	CLUB TAEKWONDO PALMA	1.500,00	Varios	0,00
Subvenciones: 2022/2022/3/200000/000/G57886145/ Subvenciones para la promoción del deporte para incentivar la	***8861**	CLUB TAEKWONDO PALMA	1.482,25	Varios	0,00
Subvenciones: 2022/2022/3/200000/000/V07183650/ Subvenciones para la promoción del deporte para incentivar la	***1836**	FEDERACIO BALEAR DE RUGBI	1.500,00	Varios	0,00
Subvenciones: 2022/2022/3/200001/000/04306063A/ Subvenciones para la promoción del deporte femenino.	***0606**	GISELE CORTE AMEGHINO	574,00	Varios	0,00
Subvenciones: 2022/2022/3/200001/000/30604115Q/ Subvenciones para la promoción del deporte femenino.	***0411**	MARIA LUISA PALMA MORALES	208,00	Varios	0,00
Subvenciones: 2022/2022/3/200001/000/43052910S/ Subvenciones para la promoción del deporte femenino.	***5291**	TERESA PRIOR MORCILLO	341,84	Varios	0,00
Subvenciones: 2022/2022/3/200001/000/43462907Z/ Subvenciones para la promoción del deporte femenino.	***6290**	FRANCISCA RUIZ VIDAL	1.000,00	Varios	0,00
Subvenciones: 2022/2022/3/200001/000/43466030D/ Subvenciones para la promoción del deporte femenino.	***6603**	MARÍA ROJAS OBRADOR	1.000,00	Varios	0,00
Subvenciones: 2022/2022/3/200001/000/43467288W/ Subvenciones para la promoción del deporte femenino.	***6728**	ALLEGRA CONSTANZA MATTOS ANTOGNINI	1.000,00	Varios	0,00
		121 COMPTES ANUALS COMPLETES IME			

TRANSFERÈNCIES I SUBVENCIONS CONCEDIDES

CARACTERÍSTIQUES	NIF DEL PERCEPTOR	DENOMINACIÓ DEL PERCEPTOR	IMPORT	FINALITAT	REINTEGRAMENTS
Subvenciones: 2022/2022/3/200001/000/43472621E/ Subvenciones para la promoción del deporte femenino.	***7262**	CLARA MARTÍNEZ NICOLAU	311,15	Varios	0,00
Subvenciones: 2022/2022/3/200001/000/43481399Z/ Subvenciones para la promoción del deporte femenino.	***8139**	EUGENIA SASTRE PÉREZ	526,37	Varios	0,00
Subvenciones: 2022/2022/3/200001/000/45371752C/ Subvenciones para la promoción del deporte femenino.	***7175**	LEYRE GARCÍA PALMA	521,91	Varios	0,00
Subvenciones: 2022/2022/3/200001/000/45372631W/ Subvenciones para la promoción del deporte femenino.	***7263**	LAIA SERENA MATTOS ANTOGNINI	164,00	Varios	0,00
Subvenciones: 2022/2022/3/200001/000/45691107C/ Subvenciones para la promoción del deporte femenino.	***9110**	GABRIELA MORELL MANRESA	1.000,00	Varios	0,00
Subvenciones: 2022/2022/3/200001/000/46391254R/ Subvenciones para la promoción del deporte femenino.	***9125**	PAULA CUBO SASTRE	1.000,00	Varios	0,00
Subvenciones: 2022/2022/3/200001/000/49922364J/ Subvenciones para la promoción del deporte femenino.	***2236**	DANIELA GARCÍA LLANERAS	1.000,00	Varios	0,00
Subvenciones: 2022/2022/3/200001/000/73010823Z/ Subvenciones para la promoción del deporte femenino.	***1082**	CRISTINA NAVARRO ALONSO	1.000,00	Varios	0,00
Subvenciones: 2022/2022/3/200001/000/G01971985/ Subvenciones para la promoción del deporte femenino.	***9719**	CLUB PATIN VULCAN	2.000,00	Varios	0,00
Subvenciones: 2022/2022/3/200001/000/G07421712/ Subvenciones para la promoción del deporte femenino.	***4217**	C.D.XELSKA	2.000,00	Varios	0,00
Subvenciones: 2022/2022/3/200001/000/G07699630/ Subvenciones para la promoción del deporte femenino.	***6996**	CLUB MEDITERRANEA	2.000,00	Varios	0,00
		122 COMPTES ANUALS COMPLETES IME			

TRANSFERÈNCIES I SUBVENCIONS CONCEDIDES

CARACTERÍSTIQUES	NIF DEL PERCEPTOR	DENOMINACIÓ DEL PERCEPTOR	IMPORT	FINALITAT	REINTEGRAMENTS
Subvenciones: 2022/2022/3/200001/000/ G07750797/ Subvenciones para la promoción del deporte femenino.	***7507**	CLUB PATI PALMA	2.000,00	Varios	0,00
Subvenciones: 2022/2022/3/200001/000/ G07964026/ Subvenciones para la promoción del deporte femenino.	***9640**	CLUB VOLEIBOL CIDE	2.000,00	Varios	0,00
Subvenciones: 2022/2022/3/200001/000/ G57130064/ Subvenciones para la promoción del deporte femenino.	***1300**	CLUB ESPORTIU SAGRAT COR	2.000,00	Varios	0,00
Subvenciones: 2022/2022/3/200001/000/ G57571895/ Subvenciones para la promoción del deporte femenino.	***5718**	CLUB ENTRECULTURAS MONTESION	2.000,00	Varios	0,00
Subvenciones: 2022/2022/3/200001/000/ G57670556/ Subvenciones para la promoción del deporte femenino.	***6705**	CLUB PATINATGE RODES D'OR	2.000,00	Varios	0,00
Subvenciones: 2022/2022/3/200001/000/ G57676306/ Subvenciones para la promoción del deporte femenino.	***6763**	DIANA ATHLETIC CLUB	2.000,00	Varios	0,00
Subvenciones: 2022/2022/3/200001/000/ G57777914/ Subvenciones para la promoción del deporte femenino.	***7779**	CLUB VOLEIBOL MAYURQA	2.000,00	Varios	0,00
Subvenciones: 2022/2022/3/200001/000/ G57832065/ Subvenciones para la promoción del deporte femenino.	***8320**	CLUB RITMICA NOVA	2.000,00	Varios	0,00
Subvenciones: 2022/2022/3/200001/000/ G57880528/ Subvenciones para la promoción del deporte femenino.	***8805**	SON SARDINA ATLETIC	709,00	Varios	0,00
Subvenciones: 2022/2022/3/200001/000/ G57886145/ Subvenciones para la promoción del deporte femenino.	***8861**	CLUB TAEKWONDO PALMA	2.000,00	Varios	0,00
Subvenciones: 2022/2022/3/200001/000/ G57985434/ Subvenciones para la promoción del deporte femenino.	***9854**	SON SARDINA RECREATIU	924,00	Varios	0,00
		123 COMPTES ANUALS COMPLETES IME			

TRANSFERÈNCIES I SUBVENCIONS CONCEDIDES

CARACTERÍSTIQUES	NIF DEL PERCEPTOR	DENOMINACIÓ DEL PERCEPTOR	IMPORT	FINALITAT	REINTEGRAMENTS
Subvenciones: 2022/2022/3/200001/000/ V07448822/ Subvenciones para la promoción del deporte femenino.	***4488**	CLUB GRECH CENTRO DEPORTIVO	2.000,00	Varios	0,00
Subvenciones: 2022/2022/3/200002/000/ G07071673/ Subvenciones para entidades deportivas sin ánimo de lucro para la p	***0716**	ASOCIACION BILLAR PALMA	2.000,00	Varios	0,00
Subvenciones: 2022/2022/3/200002/000/ G07164304/ Subvenciones para entidades deportivas sin ánimo de lucro para la p	***1643**	ESPAÑA HOCKEI CLUB	2.000,00	Varios	0,00
Subvenciones: 2022/2022/3/200002/000/ G07467285/ Subvenciones para entidades deportivas sin ánimo de lucro para la p	***4672**	CLUB BALONCESTO IMPRENTA BAHIA	2.000,00	Varios	0,00
Subvenciones: 2022/2022/3/200002/000/ G07508898/ Subvenciones para entidades deportivas sin ánimo de lucro para la p	***5088**	CLUB NATACION VOLTOR BALEAR	1.366,06	Varios	0,00
Subvenciones: 2022/2022/3/200002/000/ G07531973/ Subvenciones para entidades deportivas sin ánimo de lucro para la p	***5319**	C.NATACION CIUTAT	2.000,00	Varios	0,00
Subvenciones: 2022/2022/3/200002/000/ G07539950/ Subvenciones para entidades deportivas sin ánimo de lucro para la p	***5399**	BALEARS FUTBOL CLUB	2.000,00	Varios	0,00
Subvenciones: 2022/2022/3/200002/000/ G07540131/ Subvenciones para entidades deportivas sin ánimo de lucro para la p	***5401**	CD SAN FRANCISCO	2.000,00	Varios	0,00
Subvenciones: 2022/2022/3/200002/000/ G07544414/ Subvenciones para entidades deportivas sin ánimo de lucro para la p	***5444**	CD SAN FRANCISCO ATLETICO	2.000,00	Varios	0,00
Subvenciones: 2022/2022/3/200002/000/ G07545320/ Subvenciones para entidades deportivas sin ánimo de lucro para la p	***5453**	CLUB ATLETISMO PALMA	482,40	Varios	0,00
Subvenciones: 2022/2022/3/200002/000/ G07547219/ Subvenciones para entidades deportivas sin ánimo de lucro para la p	***5472**	ASSOCIACIO ESPORTIVA DE BASQUET LA SALLE PALMA	2.000,00	Varios	0,00

TRANSFERÈNCIES I SUBVENCIONS CONCEDIDES

CARACTERÍSTIQUES	NIF DEL PERCEPTOR	DENOMINACIÓ DEL PERCEPTOR	IMPORT	FINALITAT	REINTEGRAMENTS
Subvenciones: 2022/2022/3/200002/000/ G07638133/ Subvenciones para entidades deportivas sin ánimo de lucro para la p	***6381**	GRUP GUELL ASOC. PROTECCION CIUDADANA	1.464,21	Varios	0,00
Subvenciones: 2022/2022/3/200002/000/ G07668171/ Subvenciones para entidades deportivas sin ánimo de lucro para la p	***6681**	ASOC. MASTERS DE NATACION DE BALEARES	2.000,00	Varios	0,00
Subvenciones: 2022/2022/3/200002/000/ G07750797/ Subvenciones para entidades deportivas sin ánimo de lucro para la p	***7507**	CLUB PATI PALMA	2.000,00	Varios	0,00
Subvenciones: 2022/2022/3/200002/000/ G07848641/ Subvenciones para entidades deportivas sin ánimo de lucro para la p	***8486**	CLUB NATACION LA SALLE	2.000,00	Varios	0,00
Subvenciones: 2022/2022/3/200002/000/ G07897432/ Subvenciones para entidades deportivas sin ánimo de lucro para la p	***8974**	A.E. PALMA DE MALLORCA FUTSAL	707,55	Varios	0,00
Subvenciones: 2022/2022/3/200002/000/ G07897432/ Subvenciones para entidades deportivas sin ánimo de lucro para la p	***8974**	A.E. PALMA DE MALLORCA FUTSAL	2.000,00	Varios	0,00
Subvenciones: 2022/2022/3/200002/000/ G07964026/ Subvenciones para entidades deportivas sin ánimo de lucro para la p	***9640**	CLUB VOLEIBOL CIDE	2.000,00	Varios	0,00
Subvenciones: 2022/2022/3/200002/000/ G07968209/ Subvenciones para entidades deportivas sin ánimo de lucro para la p	***9682**	CLUB ESPORTIU COL-LEGI SANTA MONICA	2.000,00	Varios	0,00
Subvenciones: 2022/2022/3/200002/000/ G16628380/ Subvenciones para entidades deportivas sin ánimo de lucro para la p	***6283**	CLUB BALONCESTO TRAMUNTANA	628,45	Varios	0,00
Subvenciones: 2022/2022/3/200002/000/ G57023061/ Subvenciones para entidades deportivas sin ánimo de lucro para la p	***0230**	C.D. RTVO. SAN FRANCISCO	2.000,00	Varios	0,00
Subvenciones: 2022/2022/3/200002/000/ G57103798/ Subvenciones para entidades deportivas sin ánimo de lucro para la p	***1037**	CLUB ESCACS LA BALANGUERA	2.000,00	Varios	0,00
		125 COMPTES ANUALS COMPLETES IME			

Data obtenció 17/05/2023

Pàg. 12

EXERCICI 2022

TRANSFERÈNCIES I SUBVENCIONS CONCEDIDES

CARACTERÍSTIQUES	NIF DEL PERCEPTOR	DENOMINACIÓ DEL PERCEPTOR	IMPORT	FINALITAT	REINTEGRAMENTS
Subvenciones: 2022/2022/3/200002/000/ G57195927/ Subvenciones para entidades deportivas sin ánimo de lucro para la p	***1959**	CLUB ESPORTIU MATER ISLA	2.000,00	Varios	0,00
Subvenciones: 2022/2022/3/200002/000/ G57393316/ Subvenciones para entidades deportivas sin ánimo de lucro para la p	***3933**	CLUB DE AJEDREZ MALLORCA ISOLANI	2.000,00	Varios	0,00
Subvenciones: 2022/2022/3/200002/000/ G57676306/ Subvenciones para entidades deportivas sin ánimo de lucro para la p	***6763**	DIANA ATHLETIC CLUB	1.351,33	Varios	0,00
Subvenciones: 2022/2022/3/200002/000/ G57753022/ Subvenciones para entidades deportivas sin ánimo de lucro para la p	***7530**	CLUB ESPORTIU PALMA DE MALLORCA ACTIVA	2.000,00	Varios	0,00
Subvenciones: 2022/2022/3/200002/000/ G57817728/ Subvenciones para entidades deportivas sin ánimo de lucro para la p	***8177**	CD SPORTING SAN FRANCISCO	2.000,00	Varios	0,00
Subvenciones: 2022/2022/3/200002/000/ G57873556/ Subvenciones para entidades deportivas sin ánimo de lucro para la p	***8735**	CLUB VOLEIBOL PALMA	2.000,00	Varios	0,00
Subvenciones: 2022/2022/3/200002/000/ G57886145/ Subvenciones para entidades deportivas sin ánimo de lucro para la p	***8861**	CLUB TAEKWONDO PALMA	2.000,00	Varios	0,00
		TOTAL	186.243,36		

16. PROVISIONS I CONTINGÈNCIES.

L'Institut Municipal de l'Esport (IME) a l'exercici 2021 va comptabilitzar una provisió per import de 12.602,30 euros en concepte dels interessos derivats de la sentència judicial 00652/2020 TSJIB per la qual es condemnava l'IME a abonar una indemnització de 150.000,00 euros a la Parròquia de la Concepción de la Vileta i els seus corresponents interessos de demora. Respecte del principal es va reconèixer la despesa dins l'exercici 2021.

El 16/06/2022, l'entitat ha abonat a la Parròquia La Puríssima de la Vileta la quantitat de 12.602,30 en concepte d'interessos derivats de la sentència 00652/2020, i per tant s'ha retrocedit l'assentament directe de provisió.

A continuació s'adjunta quadre informatiu.

Data obtenció 02/05/2023

Pàg. 1

Provisions i contingències

EXERCICI 2022

EPÍGRAF BALANÇ	SALDO INICIAL PROVISIONS	AUGMENTS PROVISIONS	DISMINUCIONS PROVISIONS	SALDO FINAL PROVISIONS
Provisions a llarg termini	0,00	0,00	0,00	0,00
Provisions a curt termini	12.602,30	0,00	12.602,30	0,00

17. INFORMACIÓ SOBRE MEDI AMBIENT.

L'Institut Municipal de l'Esport (IME) no té comptabilitzades obligacions reconegudes a l'exercici amb càrrec de la política de despesa 17, "Medi ambient".

Així mateix no genera tributs propis que disposin de beneficis fiscals per raons mediambientals.

18. ACTIUS EN ESTAT DE VENDA.

L'Institut Municipal de l'Esport (IME) no té comptabilitzats actius en estat de venda, per tant aquest punt de la Memòria no té contingut.

19. PRESENTACIÓ PER ACTIVITATS DEL COMPTE DEL RESULTAT ECONÒMIC PATRIMONIAL.

Les activitats detallades al següent quadre es correlacionen als grups de programa.

Les despeses pressupostàries corresponen a les despeses meritades que s'han reflectit en el compte del resultat econòmic patrimonial.

Pel que fa a les despeses no pressupostàries, el programa comptable les agrupa per concepte i no per grup de programa, a més d'impossibilitar la distribució entre aquets com caldria.

- Codi grup de programa 000 AMORTITZACIÓ IMMOBILITZAT: 2.726.016,34 euros; coincideix amb sumatori 68X del Compte del Resultat.
- Codi grup de programa 001 PÈRDUES PROCEDENTS D'ACTIUS NO CORRENTS: 893.595,30 euros; l'import correspon al saldo dels comptes 6711 i 6714 *Pèrdues procedents de l'immobilitzat material*. Tal com indica el punt 5 de la Memòria, s'han donat de baixa diversos actius a la comptabilitat de l'entitat l'any 2022, fet que ha provocat pèrdues per aquest import.
- Codi grup de programa 003 ALTRES DESPESES: 623.443,28 euros, amb el següent detall:

Codi programa '003 (mem 19)

62xx	484.069,59	Moviments Compte 4130-Creditors per despeses meritades
6290	-12.602,30	AD 02-2022 Retrocés provisió interessos PO 652-2020
640/642	<u>151.975,99</u>	AD 07-2022 Cost personals adscrit (Subv. espècie Ajt. Palma)
	623.443,28	

El total d'ingressos (22.719.149,677 eur) menys el total de despeses (-22.207.613,26 eur) dona un resultat de 551.536,41 euros, que coincideix amb el Compte del Resultat Econòmic Patrimonial.

A continuació s'adjunta quadre informatiu de la presentació per activitats del compte del resultat econòmic patrimonial de l'any 2022.

19. PRESENTACIÓ PER ACTIVITATS DEL COMPTE DEL RESULTAT ECONÒMIC PATRIMONIAL

DESPESES		EJERCICIO 2022			EJERCICIO 2021			INGRESSOS	EJERCICIO 2022	EJERCICIO 2021
CODI GRUP DE PROGRAMES	DESCRIPCIÓ GRUP DE PROGRAMES	PRESSUPOSTARIS	NO PRESSUPOSTARIS	TOTAL	PRESSUPOSTARIS	NO PRESSUPOSTARIS	TOTAL			
000	AMORTITZACIÓ IMMOBILITZAT	0,00	2.726.016,34	2.726.016,34	0,00	2.655.773,34	2.655.773,34	Ingressos de gestió ordinària	22.718.746,77	14.939.397,32
001	PÈRDUES PROCEDENTS D'ACTIUS NO CORRENTS	0,00	893.595,30	893.595,30	0,00	374.966,83	374.966,83	Ingressos financers		
002	PÈRDUES PER DETERIORAMENT	0,00	0,00	0,00	0,00	16.516,87	16.516,87	ALTRES INGRESSOS	402,90	21.643,75
003	Altres Despeses	0,00	623.443,28	623.443,28	0,00	371.953,78	371.953,78			
340	ADMINISTRACIÓ GENERAL D'ESPORTS.	1.860.675,40	0,00	1.860.675,40	2.000.065,69	0,00	2.000.065,69			
341	PROMOCIÓ I FOMENT DE L'ESPORT.	363.712,76	0,00	363.712,76	116.767,11	0,00	116.767,11			
342	INSTAL·LACIONS ESPORTIVES.	15.740.170,18	0,00	15.740.170,18	11.868.161,33	0,00	11.868.161,33			

INSTITUT



INSTITUT MUNICIPAL DE L'ESPORT DE PALMA
CIF: P5701504B
Cami de la Vileta, 40
07011 - Palma
registre@ime.a-palma.es

Data obtenció 02/05/2023

Exercici: 2022

19. PRESENTACIÓ PER ACTIVITATS DEL COMPTE DEL RESULTAT ECONÒMIC PATRIMONIAL

DESPESES		EJERCICIO 2022			EJERCICIO 2021			INGRESSOS	EJERCICIO 2022	EJERCICIO 2021
CODI GRUP DE PROGRAMES	DESCRIPCIÓ GRUP DE PROGRAMES	PRESSUPOSTARIS	NO PRESSUPOSTARIS	TOTAL	PRESSUPOSTARIS	NO PRESSUPOSTARIS	TOTAL			
TOTAL		17.964.558,34	4.243.054,92	22.207.613,26	13.984.994,13	3.419.210,82	17.404.204,95	TOTAL	22.719.149,67	14.961.041,07

20. OPERACIONS PER ADMINISTRACIÓ DE RECURSOS A COMPTE D'ALTRES ENS PÚBLICS.

L'Institut Municipal de l'Esport (IME) no gestiona ni administra recursos a compte d'altres ens públics, per tant aquest punt de la Memòria no té contingut.

21. OPERACIONS NO PRESSUPOSTÀRIES DE TRESORERIA.

Informació sobre les operacions no pressupostàries de tresoreria que comprenen aquelles operacions realitzades durant l'exercici i que donen lloc al naixement o extinció de:

- Deutors i creditors que no s'imputen al pressupost de l'entitat, ni al moment del seu naixement ni en el del seu venciment
- Partides representatives de cobraments i pagaments pendents d'aplicació definitiva, tant per operacions pressupostàries com a no pressupostàries

21.1. Estat de deutors no pressupostaris.

A continuació s'adjunta quadre informatiu de l'estat de deutors no pressupostaris corresponents a l'any 2022.

ESTAT DE DEUTORS NO PRESSUPOSTARIS**EXERCICI: 2022**

DEUTORS

COMPTE	CONCEPTE		SALDO 1 DE GENER	MODIFICACIONS SALDO INICIAL	CÀRRECS REALITZATS EN EXERCICI	TOTAL DEUTORS	ABONAMENTS REALITZATS EN EXERCICI	DEUTORS PENDENTS DE COBRAMENT A 31 DE
	CODI	DESCRIPCIÓ						
4400	10042	DEUTORS PER I.V. A.	16.476,33		23.845,79	40.322,12	26.788,34	13.533,78
TOTAL COMPT			16.476,33		23.845,79	40.322,12	26.788,34	13.533,78
4720	90001	HISENDA PUBLICA I.V.A. SUPORTAT			2.586,61	2.586,61	2.586,61	
TOTAL COMPT					2.586,61	2.586,61	2.586,61	
TOTAL			16.476,33		26.432,40	42.908,73	29.374,95	13.533,78

21.2. Estat de creditors no presupostaris.

A continuació s'adjunta quadre informatiu de l'estat de creditors no presupostaris corresponents al 2022.

ESTAT DE CREDITORS NO PRESSUPOSTARIS**EXERCICI: 2022**

CREDITORS

COMPTE	CONCEPTE		SALDO 1 DE GENER	MODIFICACIONS SALDO INICIAL	ABONAMENTS REALITZATS EN EXERCICI	TOTAL CREDITORS	CÀRRECS REALITZATS EN EXERCICI	CREDITORS PDTS. DE PAGAMENT A 31 DE DESEMBRE
	CODI	DESCRIPCIÓ						
4100	20049	CREDITORS PER I.V. A. SUPORTAT	780,41		2.586,61	3.367,02	2.336,69	1.030,33
TOTAL COMPT			780,41		2.586,61	3.367,02	2.336,69	1.030,33
4190	20063	RETENCIONS JUDICIALS (NOVA)			965,17	965,17	965,17	
4190	20066	EMBARGAMENTS (NOVA)			1.677,93	1.677,93	1.677,93	
4190	20084	QUOTA SINDICAL (NOVA)	154,00		1.992,50	2.146,50	1.976,00	170,50
TOTAL COMPT			154,00		4.635,60	4.789,60	4.619,10	170,50
4750	20040	HISENDA PUBLICA, CREDITORA PER IVA	27.127,75		22.754,38	49.882,13	44.012,99	5.869,14
TOTAL COMPT			27.127,75		22.754,38	49.882,13	44.012,99	5.869,14
4751	20011	RETENCIONS PROFESSIONALS IRPF	112,50		7.989,75	8.102,25	7.172,25	930,00
4751	20012	RETENCIONS I.R.P.F.	42.583,25		598.266,51	640.849,76	571.935,77	68.913,99
TOTAL COMPT			42.695,75		606.256,26	648.952,01	579.108,02	69.843,99
4760	20039	RETENCIONS SEGURETAT SOCIAL	18.073,53		211.462,44	229.535,97	206.968,31	22.567,66
TOTAL COMPT			18.073,53		211.462,44	229.535,97	206.968,31	22.567,66
4770	91001	HISENDA PUBLICA I.V.A. REPERCUTIT			25.340,99	25.340,99	25.340,99	
TOTAL COMPT					25.340,99	25.340,99	25.340,99	

ESTAT DE CREDITORS NO PRESSUPOSTARIS**EXERCICI: 2022**

CREDITORS

COMPTE	CONCEPTE		SALDO 1 DE GENER	MODIFICACIONS SALDO INICIAL	ABONAMENTS REALITZATS EN EXERCICI	TOTAL CREDITORS	CÀRRECS REALITZATS EN EXERCICI	CREDITORS PDTS. DE PAGAMENT A 31 DE DESEMBRE
	CODI	DESCRIPCIÓ						
5611	20015	DEPOS. FIANÇA DEFINITIVA METAL-LIC	164.735,55		51.120,49	215.856,04	4.270,20	211.585,84
TOTAL COMPT			164.735,55		51.120,49	215.856,04	4.270,20	211.585,84
TOTAL			253.566,99		924.156,77	1.177.723,76	866.656,30	311.067,46

21.3. Estat de partides pendents d'aplicació:

21.3.a) Cobraments pendents d'aplicació.

S'adjunta quadre informatiu a la pàgina següent.

OPERACIONS NO PRESSUPOSTÀRIES DE TRESORERIA

COBRAMENTS PENDENTS D'APLICACIÓ

COMPTE	CONCEPTE		COBRAMENTS PDTS. D'APLICACIÓ A 1 DE GENER	MODIFICACIONS SALDO INICIAL	COBRAMENTS REALITZATS EN EXERCICI	TOTAL COBRAMENTS PDTS. APLICACIÓ	COBRAMENTS APLICATS EN EXERCICI	COBRAMENTS PDTS. D'APLICACIÓ A 31 DE DESEMBRE
	CODI	DESCRIPCIÓ						
5540	30018	INGRESSOS PENDENT D'APLICACIÓ	315,84		2.217,57	2.533,41	2.533,41	
TOTAL COMPTE			315,84		2.217,57	2.533,41	2.533,41	
TOTAL			315,84		2.217,57	2.533,41	2.533,41	

21.3.b) Pagaments pendents d'aplicació.

L'Institut Municipal de l'Esport (IME) no té comptabilitzats pagaments pendents d'aplicació, per tant aquest punt de la Memòria no té contingut.

22. CONTRACTACIÓ ADMINISTRATIVA. PROCEDIMENTS D'ADJUDICACIÓ

Informació, per tipus de contractes, sobre els imports adjudicats segons els diferents procediments establerts a la normativa vigent sobre contractació.

El punt 24.4 de la Memòria, Execució projectes de despesa, inclou informació sobre les adjudicacions de contractes més significatives.

S'adjunta quadre informatiu a la pàgina següent.

Data obtenció 02/05/2023

Exercici: 2022

CONTRACTACIÓ ADMINISTRATIVA. PROCEDIMENTS D'ADJUDICACIÓ

TIPUS DE CONTRACTE	PROCEDIMENT OBERT			PROCEDIMENT RESTRINGIT			PROCEDIMENT NEGOCIAT			DIÀLEG COMPETITIU	ADJUDICACIÓ DIRECTA	TOTAL
	*MULTIPLIC. CRITERI	ÚNIC CRITERI	TOTAL	*MULTIPLIC. CRITERI	ÚNIC CRITERI	TOTAL	AMB PUBLICITAT	SENSE PUBLICITAT	TOTAL			
- De Obras	355.843,82		355.843,82								249.052,24	604.896,06
- De suministro	8.607.341,33		8.607.341,33								958.236,73	9.565.578,06
- Patrimoniales												
- De gestión de servicios públicos												
- De servicios	9.615.738,18	1.591,87	9.617.330,05					47.532,12	47.532,12		554.525,31	10.219.387,48
- De concesion de obra publica												
- De colaboración entre el sector publico y el sector privado												
- De caracter administrativo especial												
- Otros											13.456,23	13.456,23
TOTAL	18.578.923,33	1.591,87	18.580.515,20					47.532,12	47.532,12		1.775.270,51	20.403.317,83

23. VALORS REBUTS EN DIPÒSIT

L'import dels valors rebuts en dipòsit correspon a les fiances definitives dipositades pels adjudicatariis dels contractes administratius i concessions administratives adjudicades per la entitat.

Es mostra resum per anys de les fiances dipositades:

Any Constitució	Dipòsits rebuts en l'exercici	Dipòsits cancel·lats	Dipòsits pendents de devolució a 31 de desembre
2006			50.000,00
2008			0,00
2012		41.315,54	0,00
2013			110.618,60
2014		27.632,64	0,00
2016			15.253,01
2017		146.139,40	223.946,46
2018		60.966,79	151.549,42
2019		2.572,20	137.473,07
2020			291.140,32
2021			526.965,11
2022	291.461,58	22.950,87	291.461,58
Total general	291.461,58	301.577,44	1.798.407,57

ESTAT DE VALORS REBUTS EN DIPÒSIT**EXERCICI: 2022**

CONCEPTE	DESCRIPCIÓ	SALDO 1 DE GNER	MODIFICACIONS SALDO INICIAL	DIPÒSITS REBUTS EN EXERCICI	TOTAL DIPÒSITS REBUTS	DIPÒSITS CANCEL·LATS	DIPÒSITS PENDENTS DE DEVOLUCIÓ A 31 DE DESEMBRE
70822	DEPOS. FIANÇA DEFINITIVA AVAL	1.808.523,43		291.461,58	2.099.985,01	301.577,44	1.798.407,57
	TOTAL	1.808.523,43		291.461,58	2.099.985,01	301.577,44	1.798.407,57

24. INFORMACIÓ PRESSUPOSTÀRIA.

24.1. Exercici corrent

24.1.A) Pressupost de despeses.

24.1.A.1) Modificacions de crèdit.

Informació sobre les modificacions de crèdit d'acord amb el detall que presenta el quadre adjunt.

PRESSUPOST DE DESPESES. EXERCICI CORRENT

MODIFICACIONS DE CRÈDIT

EXERCICI 2022

APLIC. PRESSUPOSTÀRIA	DESCRIPCIÓ	CRÈDITS EXTRAORD.	SUPLEMENTS DE CRÈDIT	AMPLIACIONS DE CRÈDIT	TRANSFERÈNCIES CRÈDIT		INCORPORACIÓ ROMANENTS DE CRÈDIT	CRÈDITS GENERATS	BAIXES PER ANUL·L.	AJUSTAMENTS PER PRÒRROGA	TOTAL MODIFICACIÓ
					POSITIVES	NEGATIVES					
20.34000.22002	MATERIAL INFORMÀTIC NO INVENTARIABLE					92.000,00					-92.000,00
20.34000.35200	INTERESSOS DE DEMORA.	19.621,66									19.621,66
20.34200.6290038	INVERSIÓ PARCS DE PALMA-GIMNASOS OBERTS I GRATUÏTS						40.000,00				40.000,00
22.34200.22716	CONTRACTES SERVEI MANTENIMENT INSTAL. SON MOIX							97.618,46			97.618,46
22.34200.6220022	NOVA INVERSIO EDIFICIS SON MOIX (LLEI CAP. 2022)							260.000,00			260.000,00
22.34200.6320038	INVERSIÓ AMPLIACIÓ SKATEPARK SON MOIX						160.028,69				160.028,69
22.34200.6330009	REPOSICIÓ POLIESPORTIU SON MOIX (LL.C.2009)						4.776,49				4.776,49
23.34200.22716	CONTRACTES SERVEI MANTENIMENT INSTAL. I PISCINA S'ESTEL							48.544,92			48.544,92
25.34200.21300	REPARACIONS MAQUINÀRIA SON HUGO								19.621,66		-19.621,66
25.34200.22103	SUBMINISTRAMENT COMBUSTIBLES SON HUGO										-406.000,00
25.34200.22716	CONTRACTES SERVEI MANTENIMENT INSTAL. SON HUGO							80.750,49			80.750,49
25.34200.63300	REPOSICIÓ MAQUINÀRIA, INSTAL·LACIONS TÈCNIQUES I UTILLATGE					151.000,00					151.000,00
25.34200.6330019	REPOSICIÓ INSTAL·LACIÓ SON HUGO (LL.C.2019)							256.429,89			256.429,89
26.34200.22716	CONTRACTES SERVEI MANTENIMENT INSTAL. ANTONI SERVERA							48.143,52			48.143,52
27.34200.22716	CONTRACTES SERVEI MANTENIMENT INSTAL. R.FERNÁNDEZ							52.982,59			52.982,59
27.34200.63300	REPOSICIÓ MAQUINÀRIA, INSTAL·LACIONS TÈCNIQUES I UTILLATGE					31.841,00		32.076,12			63.917,12
27.34200.6330072	REPOS.INSTAL·LACIONS TÈCNIQUES(ROMANENT 2021) RUDY FERNANDEZ							260.000,00			260.000,00
28.34200.22716	CONTRACTES SERVEI MANTENIMENT INSTAL. SON ROCA							32.250,27			32.250,27
29.34200.22716	CONTRACTES SERVEI MANTENIMENT INSTAL. XAVI TORRES							32.250,27			32.250,27

PRESSUPOST DE DESPESES. EXERCICI CORRENT

MODIFICACIONS DE CRÈDIT

EXERCICI 2022

APLIC. PRESSUPOSTÀRIA	DESCRIPCIÓ	CRÈDITS EXTRAORD.	SUPLEMENTS DE CRÈDIT	AMPLIACIONS DE CRÈDIT	TRANSFERÈNCIES CRÈDIT		INCORPORACIÓ ROMANENTS DE CRÈDIT	CRÈDITS GENERATS	BAIXES PER ANUL·L.	AJUSTAMENTS PER PRÒRROGA	TOTAL MODIFICACIÓ
					POSITIVES	NEGATIVES					
31.34200.22716	CONTRACTES SERVEI MANTENIMENT INSTAL. BORJA MOLL							9.214,32			9.214,32
35.34200.22716	CONTRACTES SERVEI MANTENIMENT INSTAL. SON OLIVA							9.214,32			9.214,32
36.34200.22716	CONTRACTES SERVEI MANTENIMENT INSTAL. VERGE DE LLUC							9.214,32			9.214,32
36.34200.6220013	INVERSIO NOVA EDIFICIS I ALTRES CONST. (FIN.AFEC.2013)							331.609,28			331.609,28
36.34200.6220017	INVERSIÓ NOVA EDIFICIS I ALTRES CONT. VERGE LLUC (LL.C.2017)							5.268,70			5.268,70
36.34200.6230017	NOVA INVERSIÓ INSTAL· TÈCNiques LL.C.2017 C.F VERGE LLUC							50.000,00			50.000,00
36.34200.6330017	REPOSICIÓ INSTAL·LACIÓ VERGE DE LLUC (LL.C.2017)							246.950,00			246.950,00
36.34200.6330098	REPOSICIÓ INSTAL·LACIÓ VERGE DE LLUC (LL.C.2018)							346.200,00			346.200,00
37.34200.22716	CONTRACTES SERVEI MANTENIMENT INSTAL. SECAR DE LA REAL							9.214,32			9.214,32
38.34200.22716	CONTRACTES SERVEI MANTENIMENT INSTAL. ES VIVER							9.214,32			9.214,32
39.34200.22716	CONTRACTES SERVEI MANTENIMENT INSTAL. JOSEP AMENGUAL							9.214,32			9.214,32
40.34200.22716	CONTRACTE SERVEI MANTENIMENT INSTAL. TONI PIZA							9.214,32			9.214,32
41.34200.22716	CONTRACTES SERVEI MANTENIMENT INSTAL. SON COTONER							9.214,32			9.214,32
42.34200.22716	CONTRACTES SERVEI MANTENIMENT INSTAL. JOAN SEGUI							9.214,32			9.214,32
44.34200.22716	CONTRACTES SERVEI MANTENIMENT INSTAL. MARGA CRESPI							31.842,85			31.842,85
45.34200.22716	CONTRACTES SERVEI MANTENIMENT INSTAL. SON FERRAGUT							9.214,32			9.214,32
47.34200.63300	REPOSICIÓ MAQUINÀRIA, INSTAL·LACIONS TÈCNiques I UTILLATGE						20.500,00	417.010,05			437.510,05
48.34200.63300	REPOSICIÓ MAQUINÀRIA, INSTAL·LACIONS TÈCNiques I UTILLATGE						20.500,00	412.338,50			432.838,50
50.34200.63300	REPOSICIÓ MAQUINÀRIA, INSTAL·LACIONS TÈCNiques I UTILLATGE						20.500,00	252.187,96			272.687,96

PRESSUPOST DE DESPESES. EXERCICI CORRENT

MODIFICACIONS DE CRÈDIT

EXERCICI 2022

APLIC. PRESSUPOSTÀRIA	DESCRIPCIÓ	CRÈDITS EXTRAORD.	SUPLEMENTS DE CRÈDIT	AMPLIACIONS DE CRÈDIT	TRANSFERÈNCIES CRÈDIT		INCORPORACIÓ ROMANENTS DE CRÈDIT	CRÈDITS GENERATS	BAIXES PER ANUL·L.	AJUSTAMENTS PER PRÒRROGA	TOTAL MODIFICACIÓ
					POSITIVES	NEGATIVES					
51.34200.63300	REPOSICIÓ MAQUINÀRIA, INSTAL·LACIONS TÈCNIQUES I UTILLATGE				77.159,00			32.076,12			109.235,12
51.34200.6330038	INVERSIÓ GESPA I SISTEMA REG C.F. SON FUSTER 1						250.000,00				250.000,00
52.34200.63300	REPOSICIÓ MAQUINÀRIA, INSTAL·LACIONS TÈCNIQUES I UTILLATGE				20.500,00			269.127,19			289.627,19
53.34200.63300	REPOSICIÓ MAQUINÀRIA, INSTAL·LACIONS TÈCNIQUES I UTILLATGE				20.500,00			329.011,34			349.511,34
54.34200.63300	REPOSICIÓ MAQUINÀRIA, INSTAL·LACIONS TÈCNIQUES I UTILLATGE				20.500,00			313.565,34			334.065,34
57.34200.63300	REPOSICIÓ MAQUINÀRIA, INSTAL·LACIONS TÈCNIQUES I UTILLATGE				20.500,00			298.026,63			318.526,63
59.34200.63300	REPOSICIÓ MAQUINÀRIA, INSTAL·LACIONS TÈCNIQUES I UTILLATGE				20.500,00			338.375,73			358.875,73
60.34200.63300	REPOSICIÓ MAQUINÀRIA, INSTAL·LACIONS TÈCNIQUES I UTILLATGE				18.500,00			231.094,58			249.594,58
70.34200.6220038	INVERSIÓ MILLORES AL C.F.SON FERRIOL						101.283,76				101.283,76
70.34200.63300	REPOSICIÓ MAQUINÀRIA, INSTAL·LACIONS TÈCNIQUES I UTILLATGE				18.500,00			379.073,59			397.573,59
75.34200.63300	REPOSICIÓ MAQUINÀRIA, INSTAL·LACIONS TÈCNIQUES I UTILLATGE				18.500,00			305.669,90			324.169,90
76.34200.63300	REPOSICIÓ MAQUINÀRIA, INSTAL·LACIONS TÈCNIQUES I UTILLATGE				18.500,00			129.494,08			147.994,08
TOTAL		19.621,66			498.000,00	498.000,00	556.088,94	6.012.111,57	19.621,66		6.568.200,51

24.1.A.2) Romanents de crèdits.

Informació sobre els romanents de crèdit d'acord amb el detall que presenta el quadre adjunt.

S'adjunta quadre informatiu a la pàgina següent.

PRESSUPOST DE DESPESES

ROMANENTS DE CRÈDIT

EXERCICI 2022

APLIC. PRESSUPOSTÀRIA	DESCRIPCIÓ	ROMANENTS COMPROMESOS			ROMNENTS NO COMPROMESOS		
		INCORPORABLES	NO INCORPORABL	TOTAL	INCORPORABLES	NO INCORPORABLE	TOTAL
2022 20 34000 10100	RETRIBUCIONS BÀSIQUES PERSONAL DIRECTIU					863,74	863,74
2022 20 34000 10101	RETRIBUCIONS COMPLEMENTÀRIES PERSONAL DIRECTIU					172,86	172,86
2022 20 34000 13000	RETRIBUCIONS PERSONAL LABORAL FIX SERVEIS GENERALS					223.738,25	223.738,25
2022 20 34000 13001	HORES EXTRES LABORAL FIX SERVEIS GENERALS					27.964,35	27.964,35
2022 20 34000 13002	ALTRES REMUNERACIONS PERSONAL FIX SERVEIS GENERALS					75.813,85	75.813,85
2022 20 34000 13100	RETRIBUCIONS BÀSIQUES LABORAL TEMPORAL SERVEIS GENERALS					-94.771,10	-94.771,10
2022 20 34000 13101	HORES EXTRES LABORAL TEMPORAL SERVEIS GENERALS					14.057,16	14.057,16
2022 20 34000 13102	ALTRES REMUNERACIONS LABORAL TEMPORAL SERVEIS GENERALS					-6.478,45	-6.478,45
2022 20 34000 13104	LABORAL TEMPORAL. INDEMNITZACIONS CONTRACTES RELLEU					-19.343,87	-19.343,87
2022 20 34000 16000	SEG. SOCIAL. QUOTES SOCIALS SERV. GENERALS					186.657,05	186.657,05
2022 20 34000 16008	ASSISTÈNCIA MÈDIC-FARMACÈUTICA.					18.909,76	18.909,76
2022 20 34000 16102	INDEMNITZACIÓ AL PERSONAL LAB. PER JUBILACIONS					137.388,19	137.388,19
2022 20 34000 16200	FORMACIÓ I PERFECCIONAMENT DEL PERSONAL.	2.550,00		2.550,00		-3.862,00	-3.862,00
2022 20 34000 16204	ACCIÓ SOCIAL.					6.007,00	6.007,00
2022 20 34000 16205	ASSEGURANCES ACCIDENTS VIDA					15.000,00	15.000,00
2022 20 34000 16400	COMPLEMENT FAMILIAR					702,81	702,81
2022 20 34000 20600	ARRENDAMENTS EQUIPS PROCESSOS INFORMACIÓ					713,55	713,55
2022 20 34000 22000	MATERIAL OFICINA (ORDINARI, NO INVENTARIABLE)	648,64		648,64		1.714,02	1.714,02
		148 COMPTES ANUALS COMPLETES IME					

PRESSUPOST DE DESPESES

ROMANENTS DE CRÈDIT

EXERCICI 2022

APLIC. PRESSUPOSTÀRIA	DESCRIPCIÓ	ROMANENTS COMPROMESOS			ROMNENTS NO COMPROMESOS		
		INCORPORABLES	NO INCORPORABL	TOTAL	INCORPORABLES	NO INCORPORABLE	TOTAL
2022 20 34000 22001	PREMSA, REVISTES, LLIBRES ALTRES SERV. GENERALS					429,93	429,93
2022 20 34000 22002	MATERIAL INFORMÀTIC NO INVENTARIABLE					6.551,54	6.551,54
2022 20 34000 22103	SUBMINISTRAMENT COMBUSTIBLE					2.415,85	2.415,85
2022 20 34000 22200	COMUNICACIONS IME	1.603,25		1.603,25		3.774,94	3.774,94
2022 20 34000 22502	TRIBUTS DE LES ENTITATS LOCALS.					898,08	898,08
2022 20 34000 22604	JURÍDICS, CONTENCIOSOS.					-15.783,47	-15.783,47
2022 20 34000 22605	INDEMNITZACIÓ PER RESPONSABILITAT PATRIMONIAL					-11.602,30	-11.602,30
2022 20 34000 22699	ALTRES DESPESES DIVERSES					1.000,00	1.000,00
2022 20 34000 22703	SERVEI PREVENCIÓ ALIÉ	101,33		101,33		4.217,71	4.217,71
2022 20 34000 22706	ESTUDIS I TREBALLS TÈCNICS.	665,50		665,50		15.877,06	15.877,06
2022 20 34000 22799	ALTRES TREBALLS REALITZATS PER ALTRES EMPRESES I PROFES.					-11.142,99	-11.142,99
2022 20 34000 23010	DIETES DEL PERSONAL DIRECTIU					500,00	500,00
2022 20 34000 23020	DIETES DEL PERSONAL NO DIRECTIU					600,00	600,00
2022 20 34000 23110	LOCOMOCIÓ DEL PERSONAL DIRECTIU.					500,00	500,00
2022 20 34000 23120	LOCOMOCIÓ DEL PERSONAL NO DIRECTIU.					2.000,00	2.000,00
2022 20 34000 35200	INTERESSOS DE DEMORA.						
2022 20 34000 35900	ALTRES DESPESES FINANCERES.					5.000,00	5.000,00
2022 20 34000 83000	PRÉSTECES A CURT TERMINI				-12.947,92		-12.947,92
2022 20 34000 83100	PRÉSTECES A MITJÀ I LLARG TERMINI				75.803,92		75.803,92
2022 20 34100 22103	SUBMINISTRAMENT COMBUSTIBLE					1.535,44	1.535,44
2022 20 34100 22104	SUBMINISTRAMENT VESTUARI SERVEIS GENERALS					3.099,54	3.099,54
2022 20 34100 22105	SUBMINISTRAMENTS PRODUCTES ALIMENTOSOS.					9.449,00	9.449,00
		149 COMPTES ANUALS COMPLETES IME					

PRESSUPOST DE DESPESES

ROMANENTS DE CRÈDIT

EXERCICI 2022

APLIC. PRESSUPOSTÀRIA	DESCRIPCIÓ	ROMANENTS COMPROMESOS			ROMNENTS NO COMPROMESOS		
		INCORPORABLES	NO INCORPORABL	TOTAL	INCORPORABLES	NO INCORPORABLE	TOTAL
2022 20 34100 22111	ÚTILS, EINES I ORMEIGS SER.GENERALS					467,60	467,60
2022 20 34100 22117	SUBMINISTR. TROFEUS I OBSEQUIS					3.831,64	3.831,64
2022 20 34100 22300	TRANSPORTS					1.868,65	1.868,65
2022 20 34100 22301	TRANSPORTS					3.000,00	3.000,00
2022 20 34100 22401	ASSEGURANCES					518,75	518,75
2022 20 34100 22601	ATENCIONS PROTOCOLÀRIES I REPRESENTATIVES					892,90	892,90
2022 20 34100 22602	PUBLICITAT I PROPAGANDA					519,37	519,37
2022 20 34100 22606	REUNIONS, CONFERÈNCIES I CURSOS.					2.000,00	2.000,00
2022 20 34100 22699	ALTRES DESPESES DIVERSES IME					-963,43	-963,43
2022 20 34100 22718	SERVEIS MÈDICS I AMBULÀNCIES					522,50	522,50
2022 20 34100 22799	TREBALLS REALITZATS PER EMPRESSES I PROFES PROMOCIO L' ESPORT					-11.949,48	-11.949,48
2022 20 34100 48903	SUBVENCIONS ENTITATS ESPORTIVES SENSE ÀNIM DE LUCRE						
2022 20 34100 48904	SUBVENCIONS ESDEVENIMENTS ESPORTIUS						
2022 20 34100 48906	SUBVENCIONS PROMOCIÓ ESPORT FEMENÍ					21.967,72	21.967,72
2022 20 34100 48908	SUBVENCIONS ESPORT ELITE					11.788,92	11.788,92
2022 20 34101 22602	PUBLICITAT I PROPAGANDA BARRIDIADES I ESCOLA AL MERCAT					-169,40	-169,40
2022 20 34101 22799	TREBALLS REALITZATS ALT. EMP. BARRIDIADES I ESCOLA AL MERCAT					17.867,68	17.867,68
2022 20 34102 22799	TREBALLS REALITZATS ALT. EMPR. MARXA NORDIC WALKING IGUALTAT					288,52	288,52
2022 20 34103 22799	TREBALLS REALITZATS PER ALT. EMPR. CURSA INFANTIL DELS REIS					416,82	416,82
150 COMPTES ANUALS COMPLETES IME							

PRESSUPOST DE DESPESES

ROMANENTS DE CRÈDIT

EXERCICI 2022

APLIC. PRESSUPOSTÀRIA	DESCRIPCIÓ	ROMANENTS COMPROMESOS			ROMNENTS NO COMPROMESOS		
		INCORPORABLES	NO INCORPORABL	TOTAL	INCORPORABLES	NO INCORPORABLE	TOTAL
2022 20 34104 22799	TREBALLS REALITZATS ALT.EMPR. DIADA CICLISTA SANT SEBASTIÀ					660,72	660,72
2022 20 34105 22799	TREBALLS REALITZATS PER ALTRES EMPRESES ESPORTS ALS BARRIS					10.207,30	10.207,30
2022 20 34106 22799	TREBALLS REAL. ALT. EMPRESES SORTIDES NORDIC WALKING SALUDAB					4.031,76	4.031,76
2022 20 34107 22799	TREBALLS REALITZATS PER ALT. EMPRESES NITS CICLISME VELODROM					-2.161,10	-2.161,10
2022 20 34108 22799	TREBALLS REALITZATS PER ALTRES EMPRESES PALMADONA					8.805,31	8.805,31
2022 20 34109 22799	ALTRES TREBALLS REALITZATS FESTES AQUÀTIQUES NADAL					137,94	137,94
2022 20 34110 22799	ALTRES TREBALLS REALITZATS PER ALTRES EMPRESES IME A LA MAR					-980,36	-980,36
2022 20 34111 22799	ALTRES TREBALLS REALT. ALT.EMPRESES IME PER A LA INTEGRACIÓ					672,50	672,50
2022 20 34112 22799	TREBALLS REALTZ. PER ALT. EMPRESES CLOENDA EEMM I ESPORT AD					-1.648,64	-1.648,64
2022 20 34113 22799	TREBALLS REALITZATS PER ALTRES EMPRESES SEGELL CIUTAT PALMA					15.000,00	15.000,00
2022 20 34114 22799	TREBALLS REALIT. PER ALTRES EMPRESES SEGELL PALMADONA					15.000,00	15.000,00
2022 20 34115 22799	ALTRES TREBALLS REALITZATS PER ALT. EMPRESES IME A L'ESCOLA					4.000,00	4.000,00
2022 20 34200 20900	CÀNONS.					1.667,96	1.667,96
2022 20 34200 21400	REPARACIONS VEHICLES					1.743,72	1.743,72
2022 20 34200 21900	REPARACIÓ ALTRE IMMOBILITZAT MATERIAL.	308,91		308,91		-5.084,39	-5.084,39
		151 COMPTES ANUALS COMPLETES IME					

PRESSUPOST DE DESPESES

ROMANENTS DE CRÈDIT

EXERCICI 2022

APLIC. PRESSUPOSTÀRIA	DESCRIPCIÓ	ROMANENTS COMPROMESOS			ROMNENTS NO COMPROMESOS		
		INCORPORABLES	NO INCORPORABL	TOTAL	INCORPORABLES	NO INCORPORABLE	TOTAL
2022 20 34200 22103	SUBMINISTRAMENT COMBUSTIBLE					-1.302,20	-1.302,20
2022 20 34200 22105	SUBMINISTRAMENTS PRODUCTES ALIMENTOSOS.					-2.136,08	-2.136,08
2022 20 34200 22111	ÚTILS, EINES I ORMEIGS					7.462,48	7.462,48
2022 20 34200 22200	SERVEIS DE TELECOMUNICACIONS INSTAL·LACIONS					2.602,01	2.602,01
2022 20 34200 22400	ASSEGURANCES IME					9.396,50	9.396,50
2022 20 34200 22707	CONTRACTES PRESTACIONS SERVEIS MANTENIMENT					164,08	164,08
2022 20 34200 22714	ADECUACIÓ INSTAL. DEPORTIVES					5.000,00	5.000,00
2022 20 34200 22777	FEMS "RSU" TREBALLS REALITZATS PER ALTRES EMPRESES					39.000,00	39.000,00
2022 20 34200 22799	ALTRES TREBALLS REALITZATS PER ALTRES EMPRESES I PROFES.					-630,00	-630,00
2022 20 34200 62200	NOVA INVERSIÓ EDIFICIS I ALTRES CONSTRUCCIONS				-125.223,87		-125.223,87
2022 20 34200 62300	NOVA MAQUINÀRIA, INSTAL·LACIONS TÈCNIQUES I UTILLATGE				-62.557,20		-62.557,20
2022 20 34200 62400	ELEMENTS DE TRANSPORT.				30.000,00		30.000,00
2022 20 34200 62500	NOU MOBILARI I ESTRIS				2.000,00		2.000,00
2022 20 34200 62600	NOUS EQUIPS PER PROCESSOS D'INFORMACIÓ				2.000,00		2.000,00
2022 20 34200 6290038	INVERSIÓ PARCS DE PALMA-GIMNASOS OBERTS I GRATUÏTS						
2022 20 34200 63200	INVERSIÓ DE REPOSICIÓ EDIFICIS I ALTRES CONSTRUCCIONS				34.484,49		34.484,49
2022 20 34200 63300	REPOSICIÓ MAQUINÀRIA, INSTAL·LACIONS TÈCNIQUES I UTILLATGE	20.033,85		20.033,85	25.299,00		25.299,00
2022 20 34200 63400	ELEMENTS DE TRANSPORT.				30.000,00		30.000,00
2022 20 34200 63500	REPOSICIÓ MOBILIARI.				2.000,00		2.000,00
		152 COMPTES ANUALS COMPLETES IME					

PRESSUPOST DE DESPESES

ROMANENTS DE CRÈDIT

EXERCICI 2022

APLIC. PRESSUPOSTÀRIA	DESCRIPCIÓ	ROMANENTS COMPROMESOS			ROMNENTS NO COMPROMESOS		
		INCORPORABLES	NO INCORPORABL	TOTAL	INCORPORABLES	NO INCORPORABLE	TOTAL
2022 20 34200 63600	REPOSICIÓ EQUIPS A PROCESSOS D'INFORMACIÓ				-10.196,80		-10.196,80
2022 21 34200 13000	RETRIBUCIONS BÀSIQUES P. LABORAL FIX EXTERIORS					18.967,99	18.967,99
2022 21 34200 13001	HORES EXTRES LABORAL FIX EXTERIORS					250,00	250,00
2022 21 34200 13002	ALTRES REMUNERA. P. LABORAL FIX EXTERIORS					5.754,90	5.754,90
2022 21 34200 13100	RETRIBUCIONS BÀSIQUES LABORAL TEMPORAL EXTERIORS					15.243,52	15.243,52
2022 21 34200 13101	HORES EXTRES LABORAL TEMPORAL EXTERIORS					-12.062,82	-12.062,82
2022 21 34200 13102	ALTRES REMUNERACIONS LABORAL TEMPORAL EXTERIORS					-769,43	-769,43
2022 21 34200 13105	LABORAL TEMPORAL. INDEMNITZ. CONVENI 0700401-ART.25 INVALIDE						
2022 21 34200 16000	SEG. SOCIAL. QUOTES SOCIALS EXTERIORS					43.581,72	43.581,72
2022 21 34200 20300	ARRENDAMENTS DE MAQUINÀRIA, INSTAL·LACIONS I ÚTIL					1.388,33	1.388,33
2022 21 34200 21200	REPARACIONS EDIFICIS ALTRES CONSTRUCCIONS EXTERIORS					22.201,86	22.201,86
2022 21 34200 21201	REPARACIONS LLUMINÀRIES CAMPS DE FUTBOL					-16.396,40	-16.396,40
2022 21 34200 21300	REPARACIONS MAQUINÀRIA EXTERIORS					1.241,58	1.241,58
2022 21 34200 22104	SUBMINISTRAMENT VESTUARI EXTERIORS					1.782,33	1.782,33
2022 21 34200 22109	SUBMINISTRAMENT MATERIAL ESPORTIU EXTERIORS					183,84	183,84
2022 21 34200 22111	ÚTILS, EINES I ORMEIGS EXTERIORS					-6.275,46	-6.275,46
2022 21 34200 22112	SUBMINISTRAMENT MAT.ELECTRÒNIC, ELÈCTRIC I TELEC.EXTERIORS					11.464,35	11.464,35
2022 21 34200 22115	PRODUCTES QUÍMICS EXTERIORS					-4.915,90	-4.915,90

PRESSUPOST DE DESPESES

ROMANENTS DE CRÈDIT

EXERCICI 2022

APLIC. PRESSUPOSTÀRIA	DESCRIPCIÓ	ROMANENTS COMPROMESOS			ROMNENTS NO COMPROMESOS		
		INCORPORABLES	NO INCORPORABL	TOTAL	INCORPORABLES	NO INCORPORABLE	TOTAL
2022 21 34200 22199	ALTRES SUBMINISTRAMENTS EXTERIORS					1.045,46	1.045,46
2022 21 34200 22700	CONTRACTES NETEJA EXTERIORS					-3.447,38	-3.447,38
2022 21 34200 22701	CONTRACTES SEGURETAT EXTERIORS					7.557,26	7.557,26
2022 21 34200 22707	CONTRACTES PRESTACIONS SERVEIS MANTENIMENT EXTERIORS					-4.286,93	-4.286,93
2022 21 34200 22709	CONTRACTES ACTIVITATS FÍSiques I RECREATIVES EXTERIORS					14.758,04	14.758,04
2022 21 34200 22713	CONTRACTES MANTENIMENT JARDINERIA EXTERIORS					-23.541,23	-23.541,23
2022 21 34200 22715	CONTRACTES OBERTURA I CONTROL PISTES EXTERIORS					17.511,30	17.511,30
2022 21 34200 22717	CONTRACTES ESCOLES ESPORTIVES EXTERIORS					131.950,41	131.950,41
2022 21 34200 22799	ALTRES TREBALLS REALITZATS PER EMPRESES I PROFES. EXTERIORS					-560,91	-560,91
2022 21 34200 62200	NOVA INVERSIO EDIFICIS I ALTRES CONSTRUCCIONS EXTERIORS				-48.339,50		-48.339,50
2022 21 34200 63200	INVERSIO DE REPOSICIO EDIFICIS I ALTRES CONSTRUCCIONS				13.520,83		13.520,83
2022 21 34200 63300	REPOSICIO MAQUINÀRIA, INSTAL·LACIONS TÈCNiques I UTILLATGE				13.520,83		13.520,83
2022 22 34200 13000	RETRIBUCIONS PERSONAL LABORAL FIX SON MOIX					762,90	762,90
2022 22 34200 13001	HORES EXTRES LABORAL FIX SON MOIX					52,76	52,76
2022 22 34200 13002	ALTRES REMUNERACIONS PERSONAL LABORAL FIX SON MOIX					1.447,46	1.447,46
2022 22 34200 13100	RETRIBUCIONS BÀSIQUES LABORAL TEMPORAL SON MOIX					547,46	547,46
2022 22 34200 13101	HORES EXTRES LABORAL TEMPORAL SON MOIX					1.523,43	1.523,43

PRESSUPOST DE DESPESES

ROMANENTS DE CRÈDIT

EXERCICI 2022

APLIC. PRESSUPOSTÀRIA	DESCRIPCIÓ	ROMANENTS COMPROMESOS			ROMNENTS NO COMPROMESOS		
		INCORPORABLES	NO INCORPORABL	TOTAL	INCORPORABLES	NO INCORPORABLE	TOTAL
2022 22 34200 13102	ALTRES REMUNERACIONS LABORAL TEMPORAL SON MOIX					-130,68	-130,68
2022 22 34200 16000	SEG. SOCIAL. QUOTES SOCIALS SON MOIX					2.795,80	2.795,80
2022 22 34200 20900	CÀNONS.SERVEI DE REPROGRAFIA					1.349,66	1.349,66
2022 22 34200 21200	REPARACIONS EDIFICIS ALTRES CONSTRUCCIONS SON MOIX					3.670,58	3.670,58
2022 22 34200 21300	REPARACIONS MAQUINÀRIA SON MOIX	891,58		891,58		-3.601,69	-3.601,69
2022 22 34200 22100	SUBMINISTRAMENT ENERGIA ELÈCTRICA SON MOIX					-345.019,29	-345.019,29
2022 22 34200 22101	SUBMINISTRAMENT AIGUA SON MOIX					10.354,18	10.354,18
2022 22 34200 22102	SUBMINISTRAMENT GAS SON MOIX					-46.800,64	-46.800,64
2022 22 34200 22103	SUBMINISTRAMENT COMBUSTIBLE S.MOIX					500,00	500,00
2022 22 34200 22104	SUBMINISTRAMENT VESTUARI SON MOIX					1.851,78	1.851,78
2022 22 34200 22109	SUBMINISTRAMENT MATERIAL ESPORTIU SON MOIX					3.390,68	3.390,68
2022 22 34200 22111	ÚTILS, EINES I ORMEIGS SON MOIX					-3.292,45	-3.292,45
2022 22 34200 22112	SUBMINISTRAMENT MAT.ELECTRÒNIC, ELÈCTRIC I TELEC.SON MOIX					38.231,55	38.231,55
2022 22 34200 22115	PRODUCTES QUÍMICS SON MOIX					91,75	91,75
2022 22 34200 22199	ALTRES SUBMINISTRAMENTS SON MOIX	462,76		462,76		48.501,85	48.501,85
2022 22 34200 22700	CONTRACTES NETEJA SON MOIX					-7.517,90	-7.517,90
2022 22 34200 22701	CONTRACTES SEGURETAT SON MOIX					52.198,67	52.198,67
2022 22 34200 22707	CONTRACTES PRESTACIONS SERVEIS MANTENIMENT SON MOIX	2.167,68		2.167,68		3.635,80	3.635,80
2022 22 34200 22709	CONTRACTES ACTIVITATS FÍSQUES I RECREATIVES SON MOIX					-6.398,25	-6.398,25
		155 COMPTES ANUALS COMPLETES IME					

PRESSUPOST DE DESPESES

ROMANENTS DE CRÈDIT

EXERCICI 2022

APLIC. PRESSUPOSTÀRIA	DESCRIPCIÓ	ROMANENTS COMPROMESOS			ROMNENTS NO COMPROMESOS		
		INCORPORABLES	NO INCORPORABL	TOTAL	INCORPORABLES	NO INCORPORABLE	TOTAL
2022 22 34200 22710	CONTRACTES ACTIVITATS AQUÀTIQUES SON MOIX					44.397,97	44.397,97
2022 22 34200 22711	SERVEIS ACTIVITATS TENNIS					28.310,29	28.310,29
2022 22 34200 22712	CONTRACTES SOCORRISME SON MOIX					-8.283,30	-8.283,30
2022 22 34200 22713	CONTRACTES MANTENIMENT JARDINERIA SON MOIX					3.269,77	3.269,77
2022 22 34200 22715	CONTRACTES OBERTURA I CONTROL SON MOIX					15.490,33	15.490,33
2022 22 34200 22716	CONTRACTES SERVEI MANTENIMENT INSTAL. SON MOIX	24.132,25		24.132,25		49.641,77	49.641,77
2022 22 34200 22717	CONTRACTES ESCOLES ESPORTIVES SON MOIX					36.167,63	36.167,63
2022 22 34200 22777	FEMS "RSU" TREBALLS REALITZATS PER ALTRES EMPRESES					-5.863,25	-5.863,25
2022 22 34200 22799	ALTRES TREBALLS REALITZATS PER EMPRESES I PROFES.S.MOIX	396,00		396,00		3.041,15	3.041,15
2022 22 34200 62200	NOVA INVERSIO EDIFICIS I ALTRES CONSTRUCCIONS SON MOIX				320.000,00		320.000,00
2022 22 34200 6220022	NOVA INVERSIO EDIFICIS SON MOIX (LLEI CAP. 2022)				260.000,00		260.000,00
2022 22 34200 62300	NOVA MAQUINÀRIA, INSTAL·LACIONS TÈCNIQUES I UT P.M. SON MOIX	15.125,00		15.125,00	-40.546,64		-40.546,64
2022 22 34200 63200	INVERSIÓ DE REPOSICIÓ EDIFICIS I ALTRES CONSTRUCCIONS	13.612,50		13.612,50	-15.650,59		-15.650,59
2022 22 34200 6320038	INVERSIÓ AMPLIACIÓ SKATEPARK SON MOIX				160.028,69		160.028,69
2022 22 34200 63300	REPOSICIÓ MAQUINÀRIA, INSTAL·LACIONS TÈCNIQUES I UTILLATGE	167.840,43		167.840,43	-45.828,67		-45.828,67
2022 22 34200 6330009	REPOSICIÓ POLIESPORTIU SON MOIX (LL.C.2009)						
2022 23 34200 13000	RETR.PERS.LABORAL FIX S'ESTEL,ANTONI SERVERA, MARGA CRESPI					-1.141,46	-1.141,46
		156 COMPTES ANUALS COMPLETES IME					

PRESSUPOST DE DESPESES

ROMANENTS DE CRÈDIT

EXERCICI 2022

APLIC. PRESSUPOSTÀRIA			DESCRIPCIÓ	ROMANENTS COMPROMESOS			ROMNENTS NO COMPROMESOS		
				INCORPORABLES	NO INCORPORABL	TOTAL	INCORPORABLES	NO INCORPORABLE	TOTAL
2022 23	34200	13001	HORES EXTRES LABORAL FIX S'ESTEL,T.SERVERA, MARGA CRESPI					250,00	250,00
2022 23	34200	13002	ALTRES REMUNERACIONS PER.LAB.FIX S'ESTEL,T.SERVERA,M.CRESPI					-1.187,78	-1.187,78
2022 23	34200	13100	RETRIBUCIONS BÀSIQUES LABORAL TEMPORAL S'ESTEL					-7.505,40	-7.505,40
2022 23	34200	13102	ALTRES REMUNERACIONS LABORAL TEMPORAL S'ESTEL					-264,23	-264,23
2022 23	34200	16000	SEG. SOCIAL. QUOTES SOC. S'ESTEL,ANTONI SERVERA,MARGA CRESPI					7.820,57	7.820,57
2022 23	34200	20900	CÀNONS. SERVEI DE REPROGRAFIA					180,77	180,77
2022 23	34200	21200	REPARACIONS EDIFICIS ALTRES CONSTRUCCIONS S'ESTEL					11.275,00	11.275,00
2022 23	34200	21300	REPARACIONS MAQUINÀRIA S'ESTEL					-1.104,05	-1.104,05
2022 23	34200	22100	SUBMINISTRAMENT ENERGIA ELÈCTRICA S'ESTEL					-16.879,55	-16.879,55
2022 23	34200	22101	SUBMINISTRAMENT AIGUA S'ESTEL					2.895,78	2.895,78
2022 23	34200	22102	SUBMINISTRAMENT GAS S'ESTEL					-28.716,11	-28.716,11
2022 23	34200	22104	SUBMINISTRAMENT VESTUARI S'ESTEL					281,18	281,18
2022 23	34200	22105	SUBMINISTRAMENTS PRODUCTES ALIMENTOSOS.					305,90	305,90
2022 23	34200	22109	SUBMINISTRAMENT MATERIAL ESPORTIU S'ESTEL					-349,31	-349,31
2022 23	34200	22111	ÚTILS,EINES I ORMEIGS S'ESTEL					-69,61	-69,61
2022 23	34200	22112	SUBMINISTRAMENT MAT.ELECTRÒNIC, ELÈCTRIC I TELEC.S'ESTEL					3.499,98	3.499,98
2022 23	34200	22115	PRODUCTES QUÍMICS S'ESTEL					4.338,98	4.338,98
2022 23	34200	22199	ALTRES SUBMINISTRAMENTS S'ESTEL					2.538,82	2.538,82
				157 COMPTES ANUALS COMPLETES IME					

PRESSUPOST DE DESPESES

ROMANENTS DE CRÈDIT

EXERCICI 2022

APLIC. PRESSUPOSTÀRIA	DESCRIPCIÓ	ROMANENTS COMPROMESOS			ROMNENTS NO COMPROMESOS		
		INCORPORABLES	NO INCORPORABL	TOTAL	INCORPORABLES	NO INCORPORABLE	TOTAL
2022 23 34200 22700	CONTRACTES NETEJA S'ESTEL					1.514,70	1.514,70
2022 23 34200 22701	CONTRACTES SEGURETAT S'ESTEL					1.214,99	1.214,99
2022 23 34200 22707	CONTRACTES PRESTACIONS SERVEIS MANTENIMENT S'ESTEL	297,66		297,66		74,79	74,79
2022 23 34200 22709	CONTRACTES ACTIVITATS FÍSiques I RECREATIVES S'ESTEL					14.594,69	14.594,69
2022 23 34200 22710	CONTRACTES ACTIVITATS AQUÀTIQUES S'ESTEL					23.723,31	23.723,31
2022 23 34200 22712	CONTRACTES SOCORRISME S'ESTEL					131,57	131,57
2022 23 34200 22715	CONTRACTES OBERTURA I CONTROL S'ESTEL					3.554,29	3.554,29
2022 23 34200 22716	CONTRACTES SERVEI MANTENIMENT INSTAL. I PISCINA S'ESTEL	20.335,89		20.335,89		-5.100,64	-5.100,64
2022 23 34200 22777	FEMS "RSU" TREBALLS REALITZATS PER ALTRES EMPRESES					-392,88	-392,88
2022 23 34200 22799	ALTRES TREBALLS REALITZATS PER EMPRESES I PROFES.S'ESTEL					2.271,85	2.271,85
2022 23 34200 62200	NOVA INVERSIO EDIFICIS I ALTRES CONSTRUCCIONS S'ESTEL				-8.302,07		-8.302,07
2022 23 34200 63200	INVERSIO DE REPOSICIO EDIFICIS I ALTRES CONSTRUCCIONS				6.760,42		6.760,42
2022 23 34200 63300	REPOSICIO MAQUINÀRIA, INSTAL·LACIONS TÈCNiques I UTILLATGE	9.438,00		9.438,00	-2.677,58		-2.677,58
2022 24 34200 13000	RETRIBUCIONS PERSONAL LABORAL FIX G.ESCALAS					-13.412,61	-13.412,61
2022 24 34200 13001	HORES EXTRES PERSONAL LABORAL FIX G.ESCALAS					3.419,98	3.419,98
2022 24 34200 13002	ALTRES REMUNERACIONS PERSONAL LABORAL FIX G.ESCALAS					-6.561,95	-6.561,95
2022 24 34200 13100	RETRIBUCIONS BÀSIQUES LABORAL TEMPORAL GERMANS ESCALAS					-28.167,60	-28.167,60

PRESSUPOST DE DESPESES

ROMANENTS DE CRÈDIT

EXERCICI 2022

APLIC. PRESSUPOSTÀRIA	DESCRIPCIÓ	ROMANENTS COMPROMESOS			ROMNENTS NO COMPROMESOS		
		INCORPORABLES	NO INCORPORABL	TOTAL	INCORPORABLES	NO INCORPORABLE	TOTAL
2022 24 34200 13101	HORES EXTRES LABORAL TEMPORAL GERMANS ESCALAS					506,10	506,10
2022 24 34200 13102	ALTRES REMUNERACIONS LABORAL TEMPORAL GERMANS ESCALAS					2.875,98	2.875,98
2022 24 34200 16000	SEG. SOCIAL. QUOTES SOCIALS G. ESCALAS					22.895,08	22.895,08
2022 24 34200 20900	CÀNONS. SERVEI DE REPROGRAFIA					142,30	142,30
2022 24 34200 21200	REPARACIONS EDIFICIS ALTRES CONSTRUCCIONS GERMANS ESCALAS					7.603,76	7.603,76
2022 24 34200 21300	REPARACIONS MAQUINÀRIA GERMANS ESCALAS					-11.893,19	-11.893,19
2022 24 34200 22100	SUBMINISTRAMENT ENERGIA ELÈCTRICA GERMANS ESCALAS					-69.767,92	-69.767,92
2022 24 34200 22101	SUBMINISTRAMENT AIGUA GERMANS ESCALAS					-10.445,01	-10.445,01
2022 24 34200 22102	SUBMINISTRAMENT GAS GERMANS ESCALAS					-6.679,86	-6.679,86
2022 24 34200 22104	SUBMINISTRAMENT VESTUARI GERMANS ESCALAS					-815,02	-815,02
2022 24 34200 22109	SUBMINISTRAMENT MATERIAL ESPORTIU GERMANS ESCALAS					-2.987,31	-2.987,31
2022 24 34200 22111	ÚTILS, EINES I ORMEIGS GERMANS ESCALAS	310,06		310,06		-395,19	-395,19
2022 24 34200 22112	SUBMINISTRAMENT MAT.ELECTRÒNIC, ELÈCTRIC I TELEC.G.ESCALAS					14.930,34	14.930,34
2022 24 34200 22115	PRODUCTES QUÍMICS G.ESCALAS					9.594,58	9.594,58
2022 24 34200 22199	ALTRES SUBMINISTRAMENTS GERMANS ESCALAS					14.637,26	14.637,26
2022 24 34200 22700	CONTRACTES NETEJA GERMANS ESCALAS					-15.646,53	-15.646,53
2022 24 34200 22701	CONTRACTES SEGURETAT GERMANS ESCALAS					41.007,59	41.007,59
		159 COMPTES ANUALS COMPLETES IME					

PRESSUPOST DE DESPESES

ROMANENTS DE CRÈDIT

EXERCICI 2022

APLIC. PRESSUPOSTÀRIA			DESCRIPCIÓ	ROMANENTS COMPROMESOS			ROMNENTS NO COMPROMESOS			
				INCORPORABLES	NO INCORPORABL	TOTAL	INCORPORABLES	NO INCORPORABLE	TOTAL	
2022 24	34200	22707	CONTRACTES PRESTACIONS SERVEIS MANTENIMENT GERMANS ESCALAS	1.146,80		1.146,80		9.421,04	9.421,04	
2022 24	34200	22709	CONTRACTES ACTIVITATS FÍSiques I RECREATIVES GERMANS ESCALAS					9.310,60	9.310,60	
2022 24	34200	22710	CONTRACTES ACTIVITATS AQUÀTIQUES GERMANS ESCALAS					74.741,39	74.741,39	
2022 24	34200	22712	CONTRACTES SOCORRISME GERM. ESCALAS					-10.827,62	-10.827,62	
2022 24	34200	22713	CONTRACTES MANTENIMENT JARDINERIA GERMANS ESCALAS					602,00	602,00	
2022 24	34200	22715	CONTRACTES OBERTURA I CONTROL G.ESCALES					-2.160,15	-2.160,15	
2022 24	34200	22717	CONTRACTES ESCOLES ESPORTIVES GERMANS ESCALAS					-61,28	-61,28	
2022 24	34200	22777	FEMS "RSU" TREBALLS REALITZATS PER ALTRES EMPRESES					-4.037,87	-4.037,87	
2022 24	34200	22799	ALTRES TREBALLS REALITZATS PER EMPRESES I PROFES.G.ESCALAS					4.545,10	4.545,10	
2022 24	34200	63200	INVERSIÓ DE REPOSICIÓ EDIFICIS I ALTRES CONSTRUCCIONS				16.375,15		16.375,15	
2022 24	34200	63300	REPOSICIÓ MAQUINÀRIA, INSTAL·LACIONS TÈCNIQUES I UTILLATGE	285.667,74		285.667,74	-35.133,40		-35.133,40	
2022 25	34200	13000	RETRIBUCIONS PERSONAL LABORAL FIX SON HUGO					-6.927,18	-6.927,18	
2022 25	34200	13001	HORES EXTRES PERSONAL LABORAL FIX SON HUGO					-671,58	-671,58	
2022 25	34200	13002	ALTRES REMUNERACIONS PERSONAL FIX SON HUGO					6.711,38	6.711,38	
2022 25	34200	13100	RETRIBUCIONS BÀSIQUES LABORAL TEMPORAL S.HUGO					3.288,48	3.288,48	
2022 25	34200	13101	HORES EXTRES LABORAL TEMPORAL SON HUGO					6.040,02	6.040,02	
2022 25	34200	13102	ALTRES REMUNERACIONS LABORAL TEMPORAL SON HUGO					892,45	892,45	
				160 COMPTES ANUALS COMPLETES IME						

PRESSUPOST DE DESPESES

ROMANENTS DE CRÈDIT

EXERCICI 2022

APLIC. PRESSUPOSTÀRIA	DESCRIPCIÓ	ROMANENTS COMPROMESOS			ROMNENTS NO COMPROMESOS		
		INCORPORABLES	NO INCORPORABL	TOTAL	INCORPORABLES	NO INCORPORABLE	TOTAL
2022 25 34200 16000	SEG. SOCIAL. QUOTES SOCIALS SON HUGO					31.970,28	31.970,28
2022 25 34200 20900	CÀNONS. SERVEI DE REPROGRAFIA					142,30	142,30
2022 25 34200 21200	REPARACIONS EDIFICIS ALTRES CONSTRUCCIONS SON HUGO					17.978,10	17.978,10
2022 25 34200 21300	REPARACIONS MAQUINÀRIA SON HUGO					119.497,70	119.497,70
2022 25 34200 22100	SUBMINISTRAMENT ENERGIA ELÈCTRICA SON HUGO					-258.336,95	-258.336,95
2022 25 34200 22101	SUBMINISTRAMENT AIGUA SON HUGO					-7.190,14	-7.190,14
2022 25 34200 22102	SUBMINISTRAMENT GAS SON HUGO					-144.890,06	-144.890,06
2022 25 34200 22103	SUBMINISTRAMENT COMBUSTIBLES SON HUGO					159.565,58	159.565,58
2022 25 34200 22104	SUBMINISTRAMENT VESTUARI SON HUGO					2.144,31	2.144,31
2022 25 34200 22105	SUBMINISTRAMENTS PRODUCTES ALIMENTOSOS.					255,30	255,30
2022 25 34200 22109	SUBMINISTRAMENT MATERIAL ESPORTIU SON HUGO					-40,12	-40,12
2022 25 34200 22111	ÚTILS, EINES I ORMEIGS SON HUGO	1.404,50		1.404,50		-7.513,55	-7.513,55
2022 25 34200 22112	SUBMINISTRAMENT MAT.ELECTRÒNIC, ELÈCTRIC I TELEC.SON HUGO					18.332,58	18.332,58
2022 25 34200 22115	PRODUCTES QUÍMICS S.HUGO					6.332,72	6.332,72
2022 25 34200 22199	ALTRES SUBMINISTRAMENTS SON HUGO	1.045,57		1.045,57		13.123,26	13.123,26
2022 25 34200 22700	CONTRACTES NETEJA SON HUGO					-4.552,98	-4.552,98
2022 25 34200 22701	CONTRACTES SEGURETAT SON HUGO					1.446,67	1.446,67
2022 25 34200 22707	CONTRACTES PRESTACIONS SERVEIS MANTENIMENT SON HUGO	2.070,47		2.070,47		16.473,54	16.473,54
2022 25 34200 22709	CONTRACTES ACTIVITATS FÍSQUES I RECREATIVES SON HUGO					6.002,58	6.002,58
		161 COMPTES ANUALS COMPLETES IME					

PRESSUPOST DE DESPESES

ROMANENTS DE CRÈDIT

EXERCICI 2022

APLIC. PRESSUPOSTÀRIA	DESCRIPCIÓ	ROMANENTS COMPROMESOS			ROMNENTS NO COMPROMESOS		
		INCORPORABLES	NO INCORPORABL	TOTAL	INCORPORABLES	NO INCORPORABLE	TOTAL
2022 25 34200 22710	CONTRACTES ACTIVITATS AQUÀTIQUES SON HUGO					65.890,85	65.890,85
2022 25 34200 22712	CONTRACTES SOCORRISME SON HUGO					113.559,29	113.559,29
2022 25 34200 22713	CONTRACTES MANTENIMENT JARDINERIA SON HUGO					19.560,04	19.560,04
2022 25 34200 22716	CONTRACTES SERVEI MANTENIMENT INSTAL. SON HUGO	8.980,39		8.980,39		26.212,73	26.212,73
2022 25 34200 22777	FEMS "RSU" TREBALLS REALITZATS PER ALTRES EMPRESES					-3.274,00	-3.274,00
2022 25 34200 22799	ALTRES TREBALLS REALITZATS PER EMPRESES I PROFES.SON HUGO	143,51		143,51		23.391,59	23.391,59
2022 25 34200 62200	NOVA INVERSIO EDIFICIS I ALTRES CONSTRUCCIONS SON HUGO				-17.884,53		-17.884,53
2022 25 34200 63200	INVERSIÓ DE REPOSICIÓ EDIFICIS I ALTRES CONSTRUCCIONS				-23.205,09		-23.205,09
2022 25 34200 63300	REPOSICIÓ MAQUINÀRIA, INSTAL·LACIONS TÈCNiques I UTILLATGE	251.616,37		251.616,37	30.062,15		30.062,15
2022 25 34200 6330019	REPOSICIÓ INSTAL·LACIÓ SON HUGO (LL.C.2019)						
2022 26 34200 20900	CÀNONS. SERVEI DE REPROGRAFIA					142,30	142,30
2022 26 34200 21200	REPARACIONS EDIFICIS ALTRES CONSTRUCCIONS ANTONI SERVERA					11.756,88	11.756,88
2022 26 34200 21300	REPARACIONS MAQUINÀRIA ANTONI SERVERA					483,28	483,28
2022 26 34200 22100	SUBMINISTRAMENT ENERGIA ELÈCTRICA ANTONI SERVERA					-23.867,66	-23.867,66
2022 26 34200 22101	SUBMINISTRAMENT AIGUA ANTONI SERVERA					5.600,67	5.600,67
2022 26 34200 22102	SUBMINISTRAMENT GAS ANTONI SERVERA					-21.812,72	-21.812,72
2022 26 34200 22109	SUBMINISTRAMENT MATERIAL ESPORTIU ANTONI SERVERA					2.000,00	2.000,00

PRESSUPOST DE DESPESES

ROMANENTS DE CRÈDIT

EXERCICI 2022

APLIC. PRESSUPOSTÀRIA	DESCRIPCIÓ	ROMANENTS COMPROMESOS			ROMNENTS NO COMPROMESOS		
		INCORPORABLES	NO INCORPORABL	TOTAL	INCORPORABLES	NO INCORPORABLE	TOTAL
2022 26 34200 22111	ÚTILS, EINES I ORMIGS ANTONI SERVERA					20,99	20,99
2022 26 34200 22112	SUBMINISTRAMENT MAT.ELECTRÒNIC, ELÈCTRIC I TELEC.T.SERVERA					-1.492,57	-1.492,57
2022 26 34200 22115	PRODUCTES QUÍMICS ANTONI SERVERA	1.287,05		1.287,05		1.992,38	1.992,38
2022 26 34200 22199	ALTRES SUBMINISTRAMENTS ANTONI SERVERA					-3.188,50	-3.188,50
2022 26 34200 22700	CONTRACTES NETEJA ANTONI SERVERA					-5.181,57	-5.181,57
2022 26 34200 22701	CONTRACTES SEGURETAT ANTONI SERVERA					1.832,50	1.832,50
2022 26 34200 22707	CONTRACTES PRESTACIONS SERVEIS MANTENIMENT ANTONI SERVERA					8.513,33	8.513,33
2022 26 34200 22709	CONTRACTES ACTIVITATS FÍSiques I RECREATIVES ANTONI SERVERA					3.899,35	3.899,35
2022 26 34200 22710	CONTRACTES ACTIVITATS AQUÀTIQUES ANTONI SERVERA					36.933,73	36.933,73
2022 26 34200 22712	CONTRACTES SOCORRISME ANTONI SERVERA					-32,91	-32,91
2022 26 34200 22713	CONTRACTES MANTENIMENT JARDINERIA ANTONI SERVERA					101,82	101,82
2022 26 34200 22715	CONTRACTES OBERTURA I CONTROL ANTONI SERVERA					20.108,17	20.108,17
2022 26 34200 22716	CONTRACTES SERVEI MANTENIMENT INSTAL. ANTONI SERVERA	19.405,29		19.405,29		10.479,67	10.479,67
2022 26 34200 22777	FEMS "RSU" TREBALLS REALITZATS PER ALTRES EMPRESES					-392,88	-392,88
2022 26 34200 22799	ALTRES TREBALLS REALITZATS PER EMPRESES I PROFES.T.SERVERA					3.000,00	3.000,00
2022 26 34200 63200	INVERSIÓ DE REPOSICIÓ EDIFICIS I ALTRES CONSTRUC. A. SERVERA				8.604,17		8.604,17
		163 COMPTES ANUALS COMPLETES IME					

PRESSUPOST DE DESPESES

ROMANENTS DE CRÈDIT

EXERCICI 2022

APLIC. PRESSUPOSTÀRIA	DESCRIPCIÓ	ROMANENTS COMPROMESOS			ROMNENTS NO COMPROMESOS		
		INCORPORABLES	NO INCORPORABL	TOTAL	INCORPORABLES	NO INCORPORABLE	TOTAL
2022 26 34200 63300	REPOSICIÓ MAQUINÀRIA, INSTAL·LACIONS TÈCNIQUES I UTILLATGE	80.810,29		80.810,29	47.793,88		47.793,88
2022 27 34200 13000	RETRIBUCIONS PERSONAL LABORAL FIX RUDY FERNÁNDEZ					-3.176,73	-3.176,73
2022 27 34200 13001	HORES EXTRES PERSONAL LABORAL FIX RUDY FERNÁNDEZ					250,00	250,00
2022 27 34200 13002	ALTRES REMUNERACIONS PERSONAL LABORAL FIX R.FERNÁNDEZ					-13.887,94	-13.887,94
2022 27 34200 13100	RETRIBUCIONS BÀSIQUES LABORAL TEMPORAL RUDY FERNÁNDEZ					-90,43	-90,43
2022 27 34200 13101	HORES EXTRES LABORAL TEMPORAL RUDY FERNÁNDEZ					250,00	250,00
2022 27 34200 13102	ALTRES REMUNERACIONS LABORAL TEMPORAL RUDY FERNÁNDEZ					-203,20	-203,20
2022 27 34200 16000	SEG. SOCIAL. QUOTES SOCIALS RUDY FERNÁNDEZ					8.344,44	8.344,44
2022 27 34200 20900	CÀNONS. SERVEI DE REPROGRAFIA					142,30	142,30
2022 27 34200 21200	REPARACIONS EDIFICIS ALTRES CONSTRUCCIONS RUDY FERNÁNDEZ					9.543,11	9.543,11
2022 27 34200 21300	REPARACIONS MAQUINÀRIA RUDY FERNÁNDEZ					1.659,59	1.659,59
2022 27 34200 22100	SUBMINISTRAMENT ENERGIA ELÈCTRICA RUDY FERNÁNDEZ					-7.352,20	-7.352,20
2022 27 34200 22101	SUBMINISTRAMENT AIGUA RUDY FERNÁNDEZ					671,08	671,08
2022 27 34200 22102	SUBMINISTRAMENT GAS RUDY FERNÁNDEZ					-38.454,20	-38.454,20
2022 27 34200 22104	SUBMINISTRAMENT VESTUARI RUDY FERNÁNDEZ					152,05	152,05
2022 27 34200 22109	SUBMINISTRAMENT MATERIAL ESPORTIU RUDY FERNÁNDEZ					-894,71	-894,71
2022 27 34200 22111	ÚTILS, EINES I ORMEIGS RUDY FERNÁNDEZ	459,80		459,80		534,70	534,70
		164 COMPTES ANUALS COMPLETES IME					

PRESSUPOST DE DESPESES

ROMANENTS DE CRÈDIT

EXERCICI 2022

APLIC. PRESSUPOSTÀRIA	DESCRIPCIÓ	ROMANENTS COMPROMESOS			ROMNENTS NO COMPROMESOS		
		INCORPORABLES	NO INCORPORABL	TOTAL	INCORPORABLES	NO INCORPORABLE	TOTAL
2022 27 34200 22112	SUBMINISTRAMENT MAT.ELECTRÒNIC, ELÈCTRIC I TELEC.R.FERNÁNDEZ	199,12		199,12		4.097,50	4.097,50
2022 27 34200 22115	PRODUCTES QUÍMICS RUDY FERNÁNDEZ					4.594,58	4.594,58
2022 27 34200 22199	ALTRES SUBMINISTRAMENTS RUDY FERNÁNDEZ					7.656,13	7.656,13
2022 27 34200 22700	CONTRACTES NETEJA RUDY FERNÁNDEZ					9.428,96	9.428,96
2022 27 34200 22701	CONTRACTES SEGURETAT RUDY FERNÁNDEZ					935,91	935,91
2022 27 34200 22706	ESTUDIS I TREBALLS TÈCNICS RUDY FERNÁNDEZ					748,00	748,00
2022 27 34200 22707	CONTRACTES PRESTACIONS SERVEIS MANTENIMENT RUDY FERNÁNDEZ	2.212,96		2.212,96		6.730,80	6.730,80
2022 27 34200 22709	CONTRACTES ACTIVITATS FÍSiques I RECREATIVES RUDY FERNÁNDEZ					7.239,67	7.239,67
2022 27 34200 22710	CONTRACTES ACTIVITATS AQUÀTIQUES RUDY FERNÁNDEZ					49.509,74	49.509,74
2022 27 34200 22712	CONTRACTES SOCORRISME RUDY FERNÁNDEZ					-1.021,71	-1.021,71
2022 27 34200 22715	CONTRACTES OBERTURA I CONTROL RUDY FERNÁNDEZ					2.446,80	2.446,80
2022 27 34200 22716	CONTRACTES SERVEI MANTENIMENT INSTAL. R.FERNÁNDEZ	23.129,46		23.129,46		1.468,72	1.468,72
2022 27 34200 22717	CONTRACTES ESCOLES ESPORTIVES RUDY FERNÁNDEZ					297,26	297,26
2022 27 34200 22777	FEMS "RSU" TREBALLS REALITZATS PER ALTRES EMPRESES					-825,06	-825,06
2022 27 34200 22799	ALTRES TREBALLS REALITZATS PER EMPRESES I PROFES.R.FERNÁNDEZ					2.026,75	2.026,75
2022 27 34200 63200	INVERSIÓ DE REPOSICIÓ EDIFICIS I ALTRES CONSTRUCCIONS				8.604,17		8.604,17
		165 COMPTES ANUALS COMPLETES IME					

PRESSUPOST DE DESPESES

ROMANENTS DE CRÈDIT

EXERCICI 2022

APLIC. PRESSUPOSTÀRIA			DESCRIPCIÓ	ROMANENTS COMPROMESOS			ROMNENTS NO COMPROMESOS		
				INCORPORABLES	NO INCORPORABL	TOTAL	INCORPORABLES	NO INCORPORABLE	TOTAL
2022 27	34200	63300	REPOSICIÓ MAQUINÀRIA, INSTAL·LACIONS TÈCNIQUES I UTILLATGE	264.585,38		264.585,38	27.935,91		27.935,91
2022 27	34200	6330072	REPOS.INSTAL·LACIONS TÈCNIQUES(ROMANENT 2021) RUDY FERNANDEZ	25.954,50		25.954,50	33.431,15		33.431,15
2022 28	34200	20900	CÀNONS. SERVEI DE REPROGRAFIA					34,74	34,74
2022 28	34200	21200	REPARACIONS EDIFICIS ALTRES CONSTRUCCIONS SON ROCA					-537,78	-537,78
2022 28	34200	21300	REPARACIONS MAQUINÀRIA SON ROCA					2.176,03	2.176,03
2022 28	34200	22100	SUBMINISTRAMENT ENERGIA ELÈCTRICA SON ROCA					-11.204,42	-11.204,42
2022 28	34200	22101	SUBMINISTRAMENT AIGUA SON ROCA					3.852,22	3.852,22
2022 28	34200	22102	SUBMINISTRAMENT GAS SON ROCA					-17.935,84	-17.935,84
2022 28	34200	22111	ÚTILS, EINES I ORMEIGS SON ROCA					2.778,45	2.778,45
2022 28	34200	22112	SUBMINISTRAMENT MAT.ELECTRÒNIC, ELÈCTRIC I TELEC.SON ROCA					3.596,38	3.596,38
2022 28	34200	22115	PRODUCTES QUÍMICS SON ROCA					3.220,13	3.220,13
2022 28	34200	22199	ALTRES SUBMINISTRAMENTS SON ROCA					3.899,25	3.899,25
2022 28	34200	22700	CONTRACTES NETEJA SON ROCA					-1.537,05	-1.537,05
2022 28	34200	22701	CONTRACTES SEGURETAT SON ROCA					1.054,20	1.054,20
2022 28	34200	22707	CONTRACTES PRESTACIONS SERVEIS MANTENIMENT SON ROCA	225,71		225,71		1.124,87	1.124,87
2022 28	34200	22710	CONTRACTES ACTIVITATS AQUÀTIQUES SON ROCA					43.761,81	43.761,81
2022 28	34200	22712	CONTRACTES SOCORRISME SON ROCA					141,22	141,22
2022 28	34200	22715	CONTRACTES OBERTURA I CONTROL SON ROCA					3.234,99	3.234,99
				166	COMPTES ANUALS COMPLETES	IME			

PRESSUPOST DE DESPESES

ROMANENTS DE CRÈDIT

EXERCICI 2022

APLIC. PRESSUPOSTÀRIA			DESCRIPCIÓ	ROMANENTS COMPROMESOS			ROMNENTS NO COMPROMESOS			
				INCORPORABLES	NO INCORPORABL	TOTAL	INCORPORABLES	NO INCORPORABLE	TOTAL	
2022 28	34200	22716	CONTRACTES SERVEI MANTENIMENT INSTAL. SON ROCA	13.887,41		13.887,41		5.892,76	5.892,76	
2022 28	34200	22777	FEMS "RSU" TREBALLS REALITZATS PER ALTRES EMPRESES					-235,74	-235,74	
2022 28	34200	22799	ALTRES TREBALLS REALITZATS PER EMPRESES I PROFES.SON ROCA					2.000,00	2.000,00	
2022 28	34200	63200	INVERSIÓ DE REPOSICIÓ EDIFICIS I ALTRES CONSTRUCCIONS				1.229,17		1.229,17	
2022 28	34200	63300	REPOSICIÓ MAQUINÀRIA, INSTAL·LACIONS TÈCNIQUES I UTILLATGE				1.229,17		1.229,17	
2022 29	34200	20900	CÀNONS. SERVEI DE REPROGRAFIA					34,74	34,74	
2022 29	34200	21200	REPARACIONS EDIFICIS ALTRES CONSTRUCCIONS XAVI TORRES					2.906,81	2.906,81	
2022 29	34200	21300	REPARACIONS MAQUINÀRIA XAVI TORRES					-74,44	-74,44	
2022 29	34200	22100	SUBMINISTRAMENT ENERGIA ELÈCTRICA XAVI TORRES					-16.934,75	-16.934,75	
2022 29	34200	22101	SUBMINISTRAMENT AIGUA XAVI TORRES					1.503,92	1.503,92	
2022 29	34200	22103	SUBMINISTRAMENT COMBUSTIBLE XAVI TORRES					-17.992,41	-17.992,41	
2022 29	34200	22111	ÚTILS, EINES I ORMEIGS XAVI TORRES					500,00	500,00	
2022 29	34200	22112	SUBMINISTRAMENT MAT.ELECTRÒNIC, ELÈCTRIC I TELEC.XAVI TORRES					6.061,58	6.061,58	
2022 29	34200	22115	PRODUCTES QUÍMICS XAVI TORRES					3.751,06	3.751,06	
2022 29	34200	22199	ALTRES SUBMINISTRAMENTS XAVI TORRES					7.998,85	7.998,85	
2022 29	34200	22700	CONTRACTES NETEJA XAVI TORRES					679,34	679,34	
2022 29	34200	22701	CONTRACTES SEGURETAT XAVI TORRES					696,03	696,03	
				167 COMPTES ANUALS COMPLETES IME						

PRESSUPOST DE DESPESES

ROMANENTS DE CRÈDIT

EXERCICI 2022

APLIC. PRESSUPOSTÀRIA	DESCRIPCIÓ	ROMANENTS COMPROMESOS			ROMNENTS NO COMPROMESOS		
		INCORPORABLES	NO INCORPORABL	TOTAL	INCORPORABLES	NO INCORPORABLE	TOTAL
2022 29 34200 22707	CONTRACTES PRESTACIONS SERVEIS MANTENIMENT XAVI TORRES	90,75		90,75		345,13	345,13
2022 29 34200 22710	CONTRACTES ACTIVITATS AQUÀTIQUES XAVI TORRES					11.377,96	11.377,96
2022 29 34200 22712	CONTRACTES SOCORRISME XAVI TORRES					-410,38	-410,38
2022 29 34200 22715	CONTRACTES OBERTURA I CONTROL XAVI TORRES					2.781,77	2.781,77
2022 29 34200 22716	CONTRACTES SERVEI MANTENIMENT INSTAL. XAVI TORRES	13.185,24		13.185,24		1.540,04	1.540,04
2022 29 34200 22717	CONTRACTES ESCOLES ESPORTIVES XAVI TORRES					-435,54	-435,54
2022 29 34200 22777	FEMS "RSU" TREBALLS REALITZATS PER ALTRES EMPRESES					-261,92	-261,92
2022 29 34200 22799	ALTRES TREBALLS REALITZATS PER EMPRESES I PROFES.XAVI TORRES					2.000,00	2.000,00
2022 29 34200 62300	MAQUINÀRIA, INSTAL·LACIONS TÈCNIQUES I UT SANT JORDI	701,79		701,79	-30.434,42		-30.434,42
2022 29 34200 63200	INVERSIÓ DE REPOSICIÓ EDIFICIS I ALTRES CONSTRUCCIONS				1.843,75		1.843,75
2022 29 34200 63300	REPOSICIÓ MAQUINÀRIA, INSTAL·LACIONS TÈCNIQUES I UTILLATGE				1.843,75		1.843,75
2022 30 34200 21200	REPARACIONS EDIFICIS, ALTRES CONSTRUCC.ALEX.FLEMING					410,00	410,00
2022 30 34200 21300	REPARACIONS MAQUINÀRIA ALEX.FLEMING					145,20	145,20
2022 30 34200 22100	SUBMINISTRAMENT ENERGIA ELÈCTRICA ALEXANDER FLEMING					1.808,89	1.808,89
2022 30 34200 22112	SUMIN. MATERIAL ELECTRÒNIC, ELÈCTRIC I TELEC. ALEX.FLEMING					420,00	420,00
2022 30 34200 22199	ALTRES SUBMINISTRAMENTS.ALEXANDER FLEMING					493,33	493,33
		168 COMPTES ANUALS COMPLETES IME					

PRESSUPOST DE DESPESES

ROMANENTS DE CRÈDIT

EXERCICI 2022

APLIC. PRESSUPOSTÀRIA	DESCRIPCIÓ	ROMANENTS COMPROMESOS			ROMNENTS NO COMPROMESOS		
		INCORPORABLES	NO INCORPORABL	TOTAL	INCORPORABLES	NO INCORPORABLE	TOTAL
2022 30 34200 22701	CONTRACTES SEGURETAT ALEXANDER FLEMING					87,73	87,73
2022 30 34200 63200	INVERSIÓ DE REPOSICIÓ EDIFICIS I ALTRES CONSTRUCCIONS						
2022 30 34200 63300	REPOSICIÓ MAQUINÀRIA, INSTAL·LACIONS TÈCNiques I UTILLATGE						
2022 31 34200 21200	REPARACIONS EDIFICIS ALTRES CONSTRUCCIONS BORJA MOLL					1.230,00	1.230,00
2022 31 34200 21300	REPARACIONS MAQUINÀRIA BORJA MOLL					1.004,18	1.004,18
2022 31 34200 22101	SUBMINISTRAMENT AIGUA BORJA MOLL					1.882,13	1.882,13
2022 31 34200 22102	SUBMINISTRAMENT GAS BORJA MOLL					897,17	897,17
2022 31 34200 22112	SUMIN. MATERIAL ELECTRÒNIC, ELÈCTRIC I TELEC.BORJA MOLL					35,90	35,90
2022 31 34200 22199	ALTRES SUBMINISTRAMENTS.BORJA MOLL					1.335,66	1.335,66
2022 31 34200 22700	CONTRACTES NETEJA BORJA MOLL					-5.126,23	-5.126,23
2022 31 34200 22701	CONTRACTES SEGURETAT BORJA MOLL					654,71	654,71
2022 31 34200 22706	ESTUDIS I TREBALLS TÈCNICS BORJA MOLL					261,80	261,80
2022 31 34200 22715	CONTRACTES OBERTURA I CONTROL BORJA MOLL					5.803,58	5.803,58
2022 31 34200 22716	CONTRACTES SERVEI MANTENIMENT INSTAL. BORJA MOLL	3.695,41		3.695,41		2.865,14	2.865,14
2022 31 34200 22777	FEMS "RSU" TREBALLS REALITZATS PER ALTRES EMPRESES					-1.309,60	-1.309,60
2022 31 34200 22799	ALTRES TREBALLS REALITZATS PER EMPRESES I PROFES.BORJA MOLL					2.000,00	2.000,00
2022 31 34200 63200	INVERSIÓ DE REPOSICIÓ EDIFICIS I ALTRES CONSTRUCCIONS				737,50		737,50
		169 COMPTES ANUALS COMPLETES IME					

PRESSUPOST DE DESPESES

ROMANENTS DE CRÈDIT

EXERCICI 2022

APLIC. PRESSUPOSTÀRIA	DESCRIPCIÓ	ROMANENTS COMPROMESOS			ROMNENTS NO COMPROMESOS		
		INCORPORABLES	NO INCORPORABL	TOTAL	INCORPORABLES	NO INCORPORABLE	TOTAL
2022 31 34200 63300	REPOSICIÓ MAQUINÀRIA, INSTAL·LACIONS TÈCNIQUES I UTILLATGE				-8.216,50		-8.216,50
2022 32 34200 21200	REPARACIONS EDIFICIS, ALTRES CONSTRUCC.BERENGUER PALOU					615,00	615,00
2022 32 34200 21300	REPARACIONS MAQUINÀRIA BERENGUER PALOU					145,20	145,20
2022 32 34200 22112	SUMIN.MATERIAL ELECTRÒNIC, ELÈCTRIC I TELEC. BERENG.DE PALOU					630,00	630,00
2022 32 34200 22199	ALTRES SUBMINISTRAMENTS BERENGUER DE PALOU					870,00	870,00
2022 32 34200 22700	CONTRACTES NETEJA BERENGUER DE PALOU					4.984,06	4.984,06
2022 32 34200 22701	CONTRACTES SEGURETAT BERENGUER PALOU					79,87	79,87
2022 32 34200 63200	INVERSIÓ DE REPOSICIÓ EDIFICIS I ALTRES CONSTRUCCIONS						
2022 32 34200 63300	REPOSICIÓ MAQUINÀRIA, INSTAL·LACIONS TÈCNIQUES I UTILLATGE						
2022 33 34200 22100	SUBMINISTRAMENT ENERGIA ELÈCTRICA ESTABLIMENTS					-5,37	-5,37
2022 34 34200 21200	REPARACIONS EDIFICIS, ALTRES CONSTRUCC. RAFALL VELL					615,00	615,00
2022 34 34200 21300	REPARACIONS MAQUINÀRIA RAFAL VELL					-66,19	-66,19
2022 34 34200 22112	SUBMIN. MATERIAL ELECTRÒNIC, ELÈCTRIC I TELEC.RAFALL VELL					630,00	630,00
2022 34 34200 22199	ALTRES SUBMINISTRAMENTS RAFAL VELL					514,74	514,74
2022 34 34200 22700	CONTRACTES NETEJA RAFAL VELL					-1.993,33	-1.993,33
2022 34 34200 22701	CONTRACTES SEGURETAT RAFAL VELL					79,88	79,88
2022 34 34200 22715	CONTRACTES OBERTURA I CONTROL RAFAL VELL					17.612,82	17.612,82

PRESSUPOST DE DESPESES

ROMANENTS DE CRÈDIT

EXERCICI 2022

APLIC. PRESSUPOSTÀRIA	DESCRIPCIÓ	ROMANENTS COMPROMESOS			ROMNENTS NO COMPROMESOS		
		INCORPORABLES	NO INCORPORABL	TOTAL	INCORPORABLES	NO INCORPORABLE	TOTAL
2022 34 34200 63200	INVERSIÓ DE REPOSICIÓ EDIFICIS I ALTRES CONSTRUCCIONS				368,75		368,75
2022 34 34200 63300	REPOSICIÓ MAQUINÀRIA, INSTAL·LACIONS TÈCNIQUES I UTILLATGE				368,75		368,75
2022 35 34200 21200	REPARACIONS EDIFICIS, ALTRES CONSTRUCC.SON OLIVA					1.230,00	1.230,00
2022 35 34200 21300	REPARACIONS MAQUINÀRIA SON OLIVA					960,12	960,12
2022 35 34200 22101	SUBMINISTRAMENT AIGUA SON OLIVA					615,67	615,67
2022 35 34200 22103	SUBMINISTRAMENT COMBUSTIBLE SON OLIVA					-273,53	-273,53
2022 35 34200 22112	SUBMIN.MATERIAL ELECTRÒNIC, ELÈCTRIC I TELEC. SON OLIVA					141,68	141,68
2022 35 34200 22199	ALTRES SUBMINISTRAMENTS SON OLIVA					499,81	499,81
2022 35 34200 22700	CONTRACTES NETEJA SON OLIVA					-2.698,84	-2.698,84
2022 35 34200 22701	CONTRACTES SEGURETAT SON OLIVA					565,72	565,72
2022 35 34200 22706	ESTUDIS I TREBALLS TÈCNICS SON OLIVA					261,80	261,80
2022 35 34200 22715	CONTRACTES OBERTURA I CONTROL SON OLIVA					6.286,44	6.286,44
2022 35 34200 22716	CONTRACTES SERVEI MANTENIMENT INSTAL. SON OLIVA	3.695,41		3.695,41		-6.115,18	-6.115,18
2022 35 34200 22777	FEMS "RSU" TREBALLS REALITZATS PER ALTRES EMPRESES					-150,30	-150,30
2022 35 34200 63200	INVERSIÓ DE REPOSICIÓ EDIFICIS I ALTRES CONSTRUCCIONS				737,50		737,50
2022 35 34200 63300	REPOSICIÓ MAQUINÀRIA, INSTAL·LACIONS TÈCNIQUES I UTILLATGE				737,50		737,50
2022 36 34200 21200	REPARACIONS EDIFICIS, ALTRES CONSTRUCC.VERGE DE LLUC					615,00	615,00
		171 COMPTES ANUALS COMPLETES IME					

PRESSUPOST DE DESPESES

ROMANENTS DE CRÈDIT

EXERCICI 2022

APLIC. PRESSUPOSTÀRIA	DESCRIPCIÓ	ROMANENTS COMPROMESOS			ROMNENTS NO COMPROMESOS		
		INCORPORABLES	NO INCORPORABL	TOTAL	INCORPORABLES	NO INCORPORABLE	TOTAL
2022 36 34200 21300	REPARACIONS MAQUINÀRIA VERGE LLUC					292,88	292,88
2022 36 34200 22100	SUBMINISTRAMENT ENERGIA ELÈCTRICA CF VERGE LLUC					-3.150,14	-3.150,14
2022 36 34200 22101	SUBMINISTRAMENT AIGUA VERGE DE LLUC					-115,80	-115,80
2022 36 34200 22112	SUBMIN. MATERIAL ELECTRÒNIC, ELÈCTRIC I TELEC. VERGE DE LLUC					630,00	630,00
2022 36 34200 22199	ALTRES SUBMINISTRAMENTS VERGE DE LLUC					840,84	840,84
2022 36 34200 22700	CONTRACTES NETEJA VERGE LLUC (PISTA)					5.980,86	5.980,86
2022 36 34200 22701	CONTRACTES SEGURETAT VERGE DE LLUC					165,21	165,21
2022 36 34200 22706	ESTUDIS I TREBALLS TÈCNICS VERGE DE LLUC					-3.094,30	-3.094,30
2022 36 34200 22716	CONTRACTES SERVEI MANTENIMENT INSTAL. VERGE DE LLUC	3.695,41		3.695,41		3.133,61	3.133,61
2022 36 34200 22777	FEMS "RSU" TREBALLS REALITZATS PER ALTRES EMPRESES					-176,81	-176,81
2022 36 34200 6220013	INVERSIÓ NOVA EDIFICIS I ALTRES CONST. (FIN.AFEC.2013)				331.609,28		331.609,28
2022 36 34200 6220017	INVERSIÓ NOVA EDIFICIS I ALTRES CONT. VERGE LLUC (LL.C.2017)				5.268,70		5.268,70
2022 36 34200 6230017	NOVA INVERSIÓ INSTAL·TÈCNiques LL.C.2017 C.F VERGE LLUC				50.000,00		50.000,00
2022 36 34200 63200	INVERSIÓ DE REPOSICIÓ EDIFICIS I ALTRES CONSTRUCCIONS				500.368,75		500.368,75
2022 36 34200 63300	REPOSICIÓ MAQUINÀRIA, INSTAL·LACIONS TÈCNiques I UTILLATGE	3.427,63		3.427,63	-3.058,88		-3.058,88
2022 36 34200 6330017	REPOSICIÓ INSTAL·LACIÓ VERGE DE LLUC (LL.C.2017)				246.950,00		246.950,00
2022 36 34200 6330098	REPOSICIÓ INSTAL·LACIÓ VERGE DE LLUC (LL.C.2018)				346.200,00		346.200,00
		172 COMPTES ANUALS COMPLETES IME					

PRESSUPOST DE DESPESES

ROMANENTS DE CRÈDIT

EXERCICI 2022

APLIC. PRESSUPOSTÀRIA	DESCRIPCIÓ	ROMANENTS COMPROMESOS			ROMNENTS NO COMPROMESOS		
		INCORPORABLES	NO INCORPORABL	TOTAL	INCORPORABLES	NO INCORPORABLE	TOTAL
2022 37 34200 21200	REPARACIONS EDIFICIS, ALTRES CONSTRUCC.SECAR DE LA REAL					1.230,00	1.230,00
2022 37 34200 21300	REPARACIONS MAQUINÀRIA SECAR REAL					854,57	854,57
2022 37 34200 22100	SUBMINISTRAMENT ENERGIA ELÈCTRICA SECAR DE LA REAL					3.078,10	3.078,10
2022 37 34200 22101	SUBMINISTRAMENT AIGUA SECAR DE LA REAL					2.679,95	2.679,95
2022 37 34200 22102	SUBMINISTRAMENT GAS SECAR DE LA REAL					1.611,71	1.611,71
2022 37 34200 22112	SUBMIN. MATERIAL ELECTRÒNIC, ELÈCTRIC I TELEC.SEC.DE LA REAL					868,44	868,44
2022 37 34200 22199	ALTRES SUBMINISTRAMENTS SECAR DE LA REAL					783,58	783,58
2022 37 34200 22700	CONTRACTES NETEJA SECAR DE LA REAL					-4.914,99	-4.914,99
2022 37 34200 22701	CONTRACTES SEGURETAT SECAR DE LA REAL					1.424,63	1.424,63
2022 37 34200 22715	CONTRACTES OBERTURA I CONTROL SECAR DE LA REAL					7.237,12	7.237,12
2022 37 34200 22716	CONTRACTES SERVEI MANTENIMENT INSTAL. SECAR DE LA REAL	3.695,41		3.695,41		3.013,01	3.013,01
2022 37 34200 22777	FEMS "RSU" TREBALLS REALITZATS PER ALTRES EMPRESES					-150,30	-150,30
2022 37 34200 63200	INVERSIÓ DE REPOSICIÓ EDIFICIS I ALTRES CONSTRUCCIONS				737,50		737,50
2022 37 34200 63300	REPOSICIÓ MAQUINÀRIA, INSTAL·LACIONS TÈCNIQUES I UTILLATGE				737,50		737,50
2022 38 34200 21200	REPARACIONS EDIFICIS, ALTRES CONSTRUCC. ES VIVER					1.230,00	1.230,00
2022 38 34200 21300	REPARACIONS MAQUINÀRIA ES VIVER					314,60	314,60
2022 38 34200 22100	SUBMINISTRAMENT ENERGIA ELÈCTRICA ES VIVER					-947,81	-947,81
		173 COMPTES ANUALS COMPLETES IME					

PRESSUPOST DE DESPESES

ROMANENTS DE CRÈDIT

EXERCICI 2022

APLIC. PRESSUPOSTÀRIA	DESCRIPCIÓ	ROMANENTS COMPROMESOS			ROMNENTS NO COMPROMESOS		
		INCORPORABLES	NO INCORPORABL	TOTAL	INCORPORABLES	NO INCORPORABLE	TOTAL
2022 38 34200 22101	SUBMINISTRAMENT AIGUA ES VIVER					380,36	380,36
2022 38 34200 22102	SUBMINISTRAMENT GAS ES VIVER					231,58	231,58
2022 38 34200 22112	SUBMIN. MATERIAL ELECTRÒNIC, ELÈCTRIC I TELEC. ES VIVER					-1.385,66	-1.385,66
2022 38 34200 22199	ALTRES SUBMINISTRAMENTS ES VIVER					967,14	967,14
2022 38 34200 22700	CONTRACTES NETEJA ES VIVER					-921,98	-921,98
2022 38 34200 22701	CONTRACTES SEGURETAT ES VIVER					661,75	661,75
2022 38 34200 22706	ESTUDIS I TREBALLS TÈCNICS ES VIVER					261,80	261,80
2022 38 34200 22715	CONTRACTES OBERTURA I CONTROL ES VIVER					5.352,62	5.352,62
2022 38 34200 22716	CONTRACTES SERVEI MANTENIMENT INSTAL. ES VIVER	3.695,41		3.695,41		1.796,41	1.796,41
2022 38 34200 22777	FEMS "RSU" TREBALLS REALITZATS PER ALTRES EMPRESES					-392,88	-392,88
2022 38 34200 63200	INVERSIÓ DE REPOSICIÓ EDIFICIS I ALTRES CONSTRUCCIONS				737,50		737,50
2022 38 34200 63300	REPOSICIÓ MAQUINÀRIA, INSTAL·LACIONS TÈCNiques I UTILLATGE				737,50		737,50
2022 39 34200 21200	REPARACIONS EDIFICIS, ALTRES CONSTRUCC. JOSEP AMENGUAL					1.230,00	1.230,00
2022 39 34200 21300	REPARACIONS MAQUINÀRIA JOSEP AMENGUAL					995,48	995,48
2022 39 34200 22100	SUBMINISTRAMENT ENERGIA ELÈCTRICA JOSEP AMENGUAL ES MOLINAR					1.562,74	1.562,74
2022 39 34200 22101	SUBMINISTRAMENT AIGUA JOSEP AMENGUAL					1.660,31	1.660,31
2022 39 34200 22103	SUBMINISTRAMENT COMBUSTIBLE JOSEP AMENGUAL ES MOLINAR					-153,08	-153,08
		174 COMPTES ANUALS COMPLETES IME					

PRESSUPOST DE DESPESES

ROMANENTS DE CRÈDIT

EXERCICI 2022

APLIC. PRESSUPOSTÀRIA	DESCRIPCIÓ	ROMANENTS COMPROMESOS			ROMNENTS NO COMPROMESOS		
		INCORPORABLES	NO INCORPORABL	TOTAL	INCORPORABLES	NO INCORPORABLE	TOTAL
2022 39 34200 22112	SUBMIN.MATERIAL ELECTRÒNIC, ELÈCTRIC I TELEC.JOSEP AMENGUAL					271,06	271,06
2022 39 34200 22199	ALTRES SUBMINISTRAMENTS JOSEP AMENGUAL ES MOLINAR					1.545,66	1.545,66
2022 39 34200 22700	CONTRACTES NETEJA JOSEP AMENGUAL ES MOLINAR					-5.841,51	-5.841,51
2022 39 34200 22701	CONTRACTES SEGURETAT JOSEP AMENGUAL					565,72	565,72
2022 39 34200 22706	ESTUDIS I TREBALLS TÈCNICS JOSEP AMENGUAL					261,80	261,80
2022 39 34200 22715	CONTRACTES OBERTURA I CONTROL JOSEP AMENGUAL ES MOLINAR					6.925,40	6.925,40
2022 39 34200 22716	CONTRACTES SERVEI MANTENIMENT INSTAL. JOSEP AMENGUAL	3.695,41		3.695,41		3.795,66	3.795,66
2022 39 34200 22777	FEMS "RSU" TREBALLS REALITZATS PER ALTRES EMPRESES					-2.292,10	-2.292,10
2022 39 34200 63200	INVERSIÓ DE REPOSICIÓ EDIFICIS I ALTRES CONSTRUCCIONS				737,50		737,50
2022 39 34200 63300	REPOSICIÓ MAQUINÀRIA, INSTAL·LACIONS TÈCNIQUES I UTILLATGE				737,50		737,50
2022 40 34200 20900	CÀNONS. SERVEI DE REPROGRAFIA					57,60	57,60
2022 40 34200 21200	REPARACIONS EDIFICIS ALTRES CONSTRUCCIONS TONI PIZÀ					1.230,00	1.230,00
2022 40 34200 21300	REPARACIONS MAQUINÀRIA TONI PIZÀ S'INDIOTERIA					149,86	149,86
2022 40 34200 22100	SUBMINISTRAMENT ENERGIA ELÈCTRICA TONI PIZA S'INDIOTERIA					-2.655,63	-2.655,63
2022 40 34200 22101	SUBMINISTRAMENT AIGUA TONI PIZÀ S'INDIOTERIA					338,80	338,80
2022 40 34200 22102	SUBMINISTRAMENT GAS TONI PIZÀ S'INDIOTERIA					-1.256,90	-1.256,90
2022 40 34200 22112	SUBMIN. MATERIAL ELECTRÒNIC, ELÈCTRIC I TELEC. TONI PIZA					1.058,17	1.058,17
		175 COMPTES ANUALS COMPLETES IME					

PRESSUPOST DE DESPESES

ROMANENTS DE CRÈDIT

EXERCICI 2022

APLIC. PRESSUPOSTÀRIA	DESCRIPCIÓ	ROMANENTS COMPROMESOS			ROMNENTS NO COMPROMESOS		
		INCORPORABLES	NO INCORPORABL	TOTAL	INCORPORABLES	NO INCORPORABLE	TOTAL
2022 40 34200 22199	ALTRES SUBMINISTRAMENTS TONI PIZA					886,88	886,88
2022 40 34200 22700	CONTRACTES NETEJA TONI PIZÀ S'INDIOTERIA					-1.789,62	-1.789,62
2022 40 34200 22701	CONTRACTES SEGURETAT TONI PIZÀ S'INDIOTERIA					1.059,12	1.059,12
2022 40 34200 22715	CONTRACTES OBERTURA I CONTROL TONI PIZÀ S'INDIOTERIA					16.850,46	16.850,46
2022 40 34200 22716	CONTRACTE SERVEI MANTENIMENT INSTAL. TONI PIZA	3.695,41		3.695,41		1.711,89	1.711,89
2022 40 34200 22777	FEMS "RSU" TREBALLS REALITZATS PER ALTRES EMPRESES					-150,30	-150,30
2022 40 34200 63200	INVERSIÓ DE REPOSICIÓ EDIFICIS I ALTRES CONSTRUCCIONS				737,50		737,50
2022 40 34200 63300	REPOSICIÓ MAQUINÀRIA, INSTAL·LACIONS TÈCNIQUES I UTILLATGE				737,50		737,50
2022 41 34200 21200	REPARACIONS EDIFICIS ALTRES CONSTRUCCIONS SON COTONER					1.230,00	1.230,00
2022 41 34200 21300	REPARACIONS MAQUINÀRIA SON COTONER					753,02	753,02
2022 41 34200 22100	SUBMINISTRAMENT ENERGIA ELÈCTRICA SON COTONER					-2.318,69	-2.318,69
2022 41 34200 22101	SUBMINISTRAMENT AIGUA SON COTONER					648,87	648,87
2022 41 34200 22103	SUBMINISTRAMENT COMBUSTIBLE SON COTONER					195,80	195,80
2022 41 34200 22112	SUBMIN.MATERIAL ELECTRÒNIC, ELÈCTRIC I TELEC.SON COTONER					-483,31	-483,31
2022 41 34200 22199	ALTRES SUBMINISTRAMENTS SON COTONER					1.559,06	1.559,06
2022 41 34200 22700	CONTRACTES NETEJA SON COTONER					-2.774,90	-2.774,90
2022 41 34200 22701	CONTRACTES SEGURETAT SON COTONER					1.096,22	1.096,22
176 COMPTES ANUALS COMPLETES IME							

PRESSUPOST DE DESPESES

ROMANENTS DE CRÈDIT

EXERCICI 2022

APLIC. PRESSUPOSTÀRIA	DESCRIPCIÓ	ROMANENTS COMPROMESOS			ROMNENTS NO COMPROMESOS		
		INCORPORABLES	NO INCORPORABL	TOTAL	INCORPORABLES	NO INCORPORABLE	TOTAL
2022 41 34200 22706	ESTUDIS I TREBALLS TÈCNICS SON COTONER					261,80	261,80
2022 41 34200 22715	CONTRACTES OBERTURA I CONTROL SON COTONER					7.556,43	7.556,43
2022 41 34200 22716	CONTRACTES SERVEI MANTENIMENT INSTAL. SON COTONER	3.695,41		3.695,41		-1.131,76	-1.131,76
2022 41 34200 22777	FEMS "RSU" TREBALLS REALITZATS PER ALTRES EMPRESES					-392,88	-392,88
2022 41 34200 63200	INVERSIÓ DE REPOSICIÓ EDIFICIS I ALTRES CONSTRUCCIONS				737,50		737,50
2022 41 34200 63300	REPOSICIÓ MAQUINÀRIA, INSTAL·LACIONS TÈCNiques I UTILLATGE				737,50		737,50
2022 42 34200 21200	REPARACIONS EDIFICIS ALTRES CONSTRUCCIONS JOAN SEGUÍ					1.230,00	1.230,00
2022 42 34200 21300	REPARACIONS MAQUINÀRIA JOAN SEGUI					379,09	379,09
2022 42 34200 22100	SUBMINISTRAMENT ENERGIA ELÈCTRICA JOAN SEGUI SON RAPINYA					116,22	116,22
2022 42 34200 22101	SUBMINISTRAMENT AIGUA JOAN SEGUI SON RAPINYA					1.591,91	1.591,91
2022 42 34200 22102	SUBMINISTRAMENT GAS JOAN SEGUI SON RAPINYA					411,64	411,64
2022 42 34200 22112	SUBMIN.MATERIAL ELECTRÒNIC, ELÈCTRIC I TELEC. JOAN SEGUI					1.250,35	1.250,35
2022 42 34200 22199	ALTRES SUBMINISTRAMENTS JOAN SEGUI					-1.921,54	-1.921,54
2022 42 34200 22700	CONTRACTES NETEJA JOAN SEGUI SON RAPINYA					-3.625,12	-3.625,12
2022 42 34200 22701	CONTRACTES SEGURETAT JOAN SEGUI					517,55	517,55
2022 42 34200 22706	ESTUDIS I TREBALLS TÈCNICS JOAN SEGUI					261,80	261,80
2022 42 34200 22715	CONTRACTES OBERTURA I CONTROL SON RAPINYA					4.493,60	4.493,60

PRESSUPOST DE DESPESES

ROMANENTS DE CRÈDIT

EXERCICI 2022

APLIC. PRESSUPOSTÀRIA	DESCRIPCIÓ	ROMANENTS COMPROMESOS			ROMNENTS NO COMPROMESOS		
		INCORPORABLES	NO INCORPORABL	TOTAL	INCORPORABLES	NO INCORPORABLE	TOTAL
2022 42 34200 22716	CONTRACTES SERVEI MANTENIMENT INSTAL. JOAN SEGUI	3.695,41		3.695,41		-1.959,33	-1.959,33
2022 42 34200 22777	FEMS "RSU" TREBALLS REALITZATS PER ALTRES EMPRESES					-1.309,60	-1.309,60
2022 42 34200 63200	INVERSIÓ DE REPOSICIÓ EDIFICIS I ALTRES CONSTRUCCIONS				737,50		737,50
2022 42 34200 63300	REPOSICIÓ MAQUINÀRIA, INSTAL·LACIONS TÈCNiques I UTILLATGE				737,50		737,50
2022 44 34200 20900	CÀNONS. SERVEI DE REPROGRAFIA					142,30	142,30
2022 44 34200 21200	REPARACIONS EDIFICIS ALTRES CONSTRUCCIONS MARGA CRESPI					3.075,00	3.075,00
2022 44 34200 21300	REPARACIONS MAQUINÀRIA MARGA CRESPI					4.962,61	4.962,61
2022 44 34200 22100	SUBMINISTRAMENT ENERGIA ELÈCTRICA MARGA CRESPI					-17.444,50	-17.444,50
2022 44 34200 22101	SUBMINISTRAMENT AIGUA MARGA CRESPI					-6.874,11	-6.874,11
2022 44 34200 22102	SUBMINISTRAMENT GAS MARGA CRESPI					-36.492,48	-36.492,48
2022 44 34200 22105	SUBMINISTRAMENT PRODUCTES ALIMENTOSOS.					37,58	37,58
2022 44 34200 22109	SUBMINISTRAMENT MATERIAL ESPORTIU MARGA CRESPI					2.000,00	2.000,00
2022 44 34200 22111	ÚTILS, EINES I ORMEIGS MARGA CRESPI					220,13	220,13
2022 44 34200 22112	SUBMINISTRAMENT MAT.ELECTRÒNIC, ELÈCTRIC I TELEC. M.CRESPI					5.627,76	5.627,76
2022 44 34200 22115	PRODUCTES QUÍMICS MARGA CRESPI					1.297,97	1.297,97
2022 44 34200 22199	ALTRES SUBMINISTRAMENTS MARGA CRESPI					5.980,62	5.980,62
2022 44 34200 22700	CONTRACTES NETEJA MARGA CRESPI					2.743,25	2.743,25

PRESSUPOST DE DESPESES

ROMANENTS DE CRÈDIT

EXERCICI 2022

APLIC. PRESSUPOSTÀRIA	DESCRIPCIÓ	ROMANENTS COMPROMESOS			ROMNENTS NO COMPROMESOS		
		INCORPORABLES	NO INCORPORABL	TOTAL	INCORPORABLES	NO INCORPORABLE	TOTAL
2022 44 34200 22701	CONTRACTES SEGURETAT MARGA CRESPI					810,35	810,35
2022 44 34200 22707	CONTRACTES PRESTACIONS SERVEIS MANTENIMENT MARGA CRESPI					1.802,58	1.802,58
2022 44 34200 22710	CONTRACTES ACTIVITATS AQUÀTIQUES MARGA CRESPI					39.455,67	39.455,67
2022 44 34200 22712	CONTRACTES SOCORRISME MARGA CRESPI					3.429,06	3.429,06
2022 44 34200 22715	CONTRACTES OBERTURA I CONTROL MARGA CRESPI					2.691,69	2.691,69
2022 44 34200 22716	CONTRACTES SERVEI MANTENIMENT INSTAL. MARGA CRESPI	12.216,57		12.216,57		8.672,54	8.672,54
2022 44 34200 22777	FEMS "RSU" TREBALLS REALITZATS PER ALTRES EMPRESES					-3.608,73	-3.608,73
2022 44 34200 22799	ALTRES TREBALLS REALITZATS PER EMPRESES I PROFES.M.CRESPI					2.420,00	2.420,00
2022 44 34200 62200	NOVA INVERSIO EDIFICIS I ALTRES CONSTRUCCIONS M.CRESPI				-4.079,65		-4.079,65
2022 44 34200 63200	INVERSIO DE REPOSICIO EDIFICIS I ALTRES CONSTRUCCIONS				1.843,75		1.843,75
2022 44 34200 63300	REPOSICIO MAQUINÀRIA, INSTAL·LACIONS TÈCNiques I UTILLATGE				-15.700,35		-15.700,35
2022 45 34200 21200	REPARACIONS EDIFICIS, ALTRES CONSTRUCC. SON FERRAGUT					-654,04	-654,04
2022 45 34200 21300	REPARACIONS MAQUINÀRIA SON FERRAGUT					3.516,17	3.516,17
2022 45 34200 22100	SUBMINISTRAMENT ENERGIA ELÈCTRICA SON OLIVA - SON FERRAGUT					-5.975,68	-5.975,68
2022 45 34200 22101	SUBMINISTRAMENT AIGUA SON OLIVA - FERRAGUT					1.021,29	1.021,29
2022 45 34200 22111	ÚTILS, EINES I ORMEIGS SON FERRAGUT					-263,72	-263,72
		179 COMPTES ANUALS COMPLETES IME					

PRESSUPOST DE DESPESES

ROMANENTS DE CRÈDIT

EXERCICI 2022

APLIC. PRESSUPOSTÀRIA	DESCRIPCIÓ	ROMANENTS COMPROMESOS			ROMNENTS NO COMPROMESOS		
		INCORPORABLES	NO INCORPORABL	TOTAL	INCORPORABLES	NO INCORPORABLE	TOTAL
2022 45 34200 22112	SUBMIN.MATERIAL ELECTRÒNIC, ELÈCTRIC I TELEC.SON FERRAGUT					1.280,47	1.280,47
2022 45 34200 22199	ALTRES SUBMINISTRAMENTS SON FERRAGUT					-563,07	-563,07
2022 45 34200 22700	CONTRACTES NETEJA SON OLIVA-SON FERRAGUT					-1.995,09	-1.995,09
2022 45 34200 22701	CONTRACTES SEGURETAT SON OLIVA-SON FERRAGUT					1.539,66	1.539,66
2022 45 34200 22715	SERVEI OBERTURA I CONTROL SON OLIVA-SON FERRAGUT					11.213,43	11.213,43
2022 45 34200 22716	CONTRACTES SERVEI MANTENIMENT INSTAL. SON FERRAGUT	3.695,41		3.695,41		-7.972,65	-7.972,65
2022 45 34200 22777	FEMS "RSU" TREBALLS REALITZATS PER ALTRES EMPRESES					-3.073,65	-3.073,65
2022 45 34200 22799	ALTRES TREBALLS REALITZATS PER ALTRES EMPRESES I PROFES.					5.000,00	5.000,00
2022 45 34200 63200	INVERSIÓ DE REPOSICIÓ EDIFICIS I ALTRES CONSTRUCCIONS				737,50		737,50
2022 45 34200 63300	REPOSICIÓ MAQUINÀRIA, INSTAL·LACIONS TÈCNIQUES I UTILLATGE				737,50		737,50
2022 47 34200 21200	REPARACIONS EDIFICIS, ALTRES CONSTRUCC. C.F. MIQUEL NADAL					-12.131,42	-12.131,42
2022 47 34200 21300	REPARACIONS MAQUINÀRIA C.F. MIQUEL NADAL					387,20	387,20
2022 47 34200 22100	SUBMINISTRAMENT ENERGIA ELÈCTRICA C.F.MIQUEL NADAL					626,08	626,08
2022 47 34200 22101	SUBMINISTRAMENT AIGUA C.F.MIQUEL NADAL					-990,14	-990,14
2022 47 34200 22103	SUBMINISTRAMENT COMBUSTIBLE C.F.MIQUEL NADAL					338,10	338,10
2022 47 34200 22112	SUBMIN. MATERIAL ELECTRÒNIC, ELÈCTRIC I TELEC. MIQUEL NADAL					630,00	630,00
2022 47 34200 22199	ALTRES SUBMINISTRAMENTS C.F. MIQUEL NADAL					-2.330,73	-2.330,73
		180 COMPTES ANUALS COMPLETES IME					

PRESSUPOST DE DESPESES

ROMANENTS DE CRÈDIT

EXERCICI 2022

APLIC. PRESSUPOSTÀRIA	DESCRIPCIÓ	ROMANENTS COMPROMESOS			ROMNENTS NO COMPROMESOS		
		INCORPORABLES	NO INCORPORABL	TOTAL	INCORPORABLES	NO INCORPORABLE	TOTAL
2022 47 34200 22701	CONTRACTES SEGURETAT C.F.MIQUEL NADAL					192,76	192,76
2022 47 34200 22706	ESTUDIS I TREBALLS TÈCNICS C.F. MIQUEL NADAL					523,60	523,60
2022 47 34200 22777	FEMS "RSU" TREBALLS REALITZATS PER ALTRES EMPRESES					-727,61	-727,61
2022 47 34200 22799	ALTRES TREBALLS REALITZATS PER ALTRES EMPRESES I PROFES.					2.000,00	2.000,00
2022 47 34200 63200	INVERSIÓ DE REPOSICIÓ EDIFICIS I ALTRES CONSTRUCCIONS				368,75		368,75
2022 47 34200 63300	REPOSICIÓ MAQUINÀRIA, INSTAL·LACIONS TÈCNIQUES I UTILLATGE	71.002,30		71.002,30	-3.677,49		-3.677,49
2022 48 34200 21200	REPARACIONS EDIFICIS, ALTRES CONSTRUCC. C.F. ROTLET MOLINAR					34,20	34,20
2022 48 34200 21300	REPARACIONS MAQUINÀRIA C.F. ROTLET MOLINAR					-4.408,38	-4.408,38
2022 48 34200 22100	SUBMINISTRAMENT ENERGIA ELÈCTRICA C.F.ROTLET MOLINAR					73,75	73,75
2022 48 34200 22101	SUBMINISTRAMENT AIGUA C.F.ROTLET MOLINAR					-6.489,69	-6.489,69
2022 48 34200 22103	SUBMINISTRAMENT COMBUSTIBLE C.F.ROTLET MOLINAR					592,19	592,19
2022 48 34200 22112	SUBMIN.MATERIAL ELECTRÒNIC, ELÈCTRIC I TELECOMUN.C.F.ROTLET					630,00	630,00
2022 48 34200 22199	ALTRES SUBMINISTRAMENTS C.F. ROTLET MOLINAR					827,43	827,43
2022 48 34200 22701	CONTRACTES SEGURETAT C.F.ROTLET MOLINAR					146,99	146,99
2022 48 34200 22706	ESTUDIS I TREBALLS TÈCNICS CF ROTLET MOLINAR					523,60	523,60
2022 48 34200 22777	FEMS "RSU" TREBALLS REALITZATS PER ALTRES EMPRESES					-727,61	-727,61
2022 48 34200 63200	INVERSIÓ DE REPOSICIÓ EDIFICIS I ALTRES CONSTRUCCIONS				368,75		368,75

PRESSUPOST DE DESPESES

ROMANENTS DE CRÈDIT

EXERCICI 2022

APLIC. PRESSUPOSTÀRIA	DESCRIPCIÓ	ROMANENTS COMPROMESOS			ROMNENTS NO COMPROMESOS		
		INCORPORABLES	NO INCORPORABL	TOTAL	INCORPORABLES	NO INCORPORABLE	TOTAL
2022 48 34200 63300	REPOSICIÓ MAQUINÀRIA, INSTAL·LACIONS TÈCNIQUES I UTILLATGE	69.049,15		69.049,15	2.148,84		2.148,84
2022 49 34200 21200	REPARACIONS EDIFICIS, ALTRES CONSTRUC. C.F.COLL D'EN REBASSA					615,00	615,00
2022 49 34200 21300	REPARACIONS MAQUINÀRIA C.F. COLL D'EN REBASSA					129,47	129,47
2022 49 34200 22100	SUBMINISTRAMENT ENERGIA ELÈCTRICA C.F.COLL D'EN REBASSA					-2.780,79	-2.780,79
2022 49 34200 22101	SUBMINISTRAMENT AIGUA C.F.COLL D'EN REBASSA					1.123,48	1.123,48
2022 49 34200 22102	SUBMINISTRAMENT GAS C.F.COLL D'EN REBASSA					-192,52	-192,52
2022 49 34200 22103	SUBMINISTRAMENT COMBUSTIBLE C.F. COLL D'EN REBASSA					143,56	143,56
2022 49 34200 22112	SUBMIN.MATERIAL ELECTRÒNIC, ELÈCTRIC I TELECOM. COLL D. REBASSA					630,00	630,00
2022 49 34200 22199	ALTRES SUBMINISTRAMENTS C.F. COLL D'EN REBASSA					484,80	484,80
2022 49 34200 22701	CONTRACTES SEGURETAT C.F.COLL REBASSA					148,53	148,53
2022 49 34200 22706	ESTUDIS I TREBALLS TÈCNICS C.F. COLL D'EN REBASSA					523,60	523,60
2022 49 34200 22777	FEMS "RSU" TREBALLS REALITZATS PER ALTRES EMPRESES					-1.459,90	-1.459,90
2022 49 34200 63200	INVERSIÓ REPOSICIÓ EDIFICIS I ALTRES C.F.COLL D'EN REBASSA				368,75		368,75
2022 49 34200 63300	REPOSICIÓ MAQUINÀRIA, INSTAL·LACIONS TÈCNIQUES I UTILLATGE				368,75		368,75
2022 50 34200 21200	REPARACIONS EDIFICIS, ALTRES CONSTRUC. C.F. SON CLADERA					-7.008,00	-7.008,00
2022 50 34200 21300	REPARACIONS MAQUINÀRIA C.F. SON CLADERA					387,20	387,20
		182 COMPTES ANUALS COMPLETES IME					

PRESSUPOST DE DESPESES

ROMANENTS DE CRÈDIT

EXERCICI 2022

APLIC. PRESSUPOSTÀRIA	DESCRIPCIÓ	ROMANENTS COMPROMESOS			ROMNENTS NO COMPROMESOS		
		INCORPORABLES	NO INCORPORABL	TOTAL	INCORPORABLES	NO INCORPORABLE	TOTAL
2022 50 34200 22100	SUBMINISTRAMENT ENERGIA ELÈCTRICA C.F. SON CLADERA					6.580,56	6.580,56
2022 50 34200 22101	SUBMINISTRAMENT AIGUA C.F. SON CLADERA					4.839,03	4.839,03
2022 50 34200 22103	SUBMINISTRAMENT COMBUSTIBLE C.F. SON CLADERA					505,73	505,73
2022 50 34200 22112	SUBMIN. MATERIAL ELECTRÒNIC, ELÈCTRIC I TELEC. SON CLADERA					339,56	339,56
2022 50 34200 22199	ALTRES SUBMINISTRAMENTS C.F. SON CLADERA					747,67	747,67
2022 50 34200 22701	CONTRACTES SEGURETAT C.F. SON CLADERA					126,46	126,46
2022 50 34200 22706	ESTUDIS I TREBALLS TÈCNICS C.F. SON CLADERA					523,60	523,60
2022 50 34200 22777	FEMS "RSU" TREBALLS REALITZATS PER ALTRES EMPRESES					-150,30	-150,30
2022 50 34200 63200	INVERSIÓ DE REPOSICIÓ EDIFICIS I ALTRES CONSTRUCCIONS				368,75		368,75
2022 50 34200 63300	REPOSICIÓ MAQUINÀRIA, INSTAL·LACIONS TÈCNiques I UTILLATGE	36.298,12		36.298,12	9.554,98		9.554,98
2022 51 34200 21200	REPARACIONS EDIFICIS, ALTRES CONSTRUCC. C.F. SON FUSTER					-32.724,12	-32.724,12
2022 51 34200 21300	REPARACIONS MAQUINÀRIA C.F. SON FUSTER					-5.591,21	-5.591,21
2022 51 34200 22100	SUBMINISTRAMENT ENERGIA ELÈCTRICA C.F. SON FUSTER					3.288,07	3.288,07
2022 51 34200 22101	SUBMINISTRAMENT AIGUA C.F. SON FUSTER					-8.336,17	-8.336,17
2022 51 34200 22103	SUBMINISTRAMENT COMBUSTIBLE C.F. SON FUSTER					2.432,34	2.432,34
2022 51 34200 22112	SUBMIN.MATERIAL ELECTRÒNIC, ELÈCTRIC I TELEC.C.F.SON FUSTER					469,92	469,92
2022 51 34200 22199	ALTRES SUBMINISTRAMENTS C.F. SON FUSTER					-2.036,90	-2.036,90
		183 COMPTES ANUALS COMPLETES IME					

PRESSUPOST DE DESPESES

ROMANENTS DE CRÈDIT

EXERCICI 2022

APLIC. PRESSUPOSTÀRIA	DESCRIPCIÓ	ROMANENTS COMPROMESOS			ROMNENTS NO COMPROMESOS		
		INCORPORABLES	NO INCORPORABL	TOTAL	INCORPORABLES	NO INCORPORABLE	TOTAL
2022 51 34200 22701	CONTRACTES SEGURETAT C.F.SON FUSTER					271,82	271,82
2022 51 34200 22706	ESTUDIS I TREBALLS TÈCNICS C.F. SON FUSTER					1.047,20	1.047,20
2022 51 34200 22777	FEMS "RSU" TREBALLS REALITZATS PER ALTRES EMPRESES					-655,15	-655,15
2022 51 34200 63200	INVERSIÓ DE REPOSICIÓ EDIFICIS I ALTRES CONSTRUCCIONS				368,75		368,75
2022 51 34200 63300	REPOSICIÓ MAQUINÀRIA, INSTAL·LACIONS TÈCNIQUES I UTILLATGE	91.297,58		91.297,58	-9.569,63		-9.569,63
2022 51 34200 6330038	INVERSIÓ GESPA I SISTEMA REG C.F. SON FUSTER 1						
2022 52 34200 21200	REPARACIONS EDIFICIS, ALTRES CONSTRUCC. C.F. SON FLO					489,37	489,37
2022 52 34200 21300	REPARACIONS MAQUINÀRIA C.F. SON FLO					-1.672,93	-1.672,93
2022 52 34200 22100	SUBMINISTRAMENT ENERGIA ELÈCTRICA C.F. SON FLO					1.247,89	1.247,89
2022 52 34200 22101	SUBMINISTRAMENT AIGUA C.F. SON FLO					-2.109,82	-2.109,82
2022 52 34200 22103	SUBMINISTRAMENT COMBUSTIBLE C.F. SON FLO					-583,04	-583,04
2022 52 34200 22112	SUBMIN. MATERIAL ELECTRÒNIC, ELÈCTRIC I TELEC. C.F. SON FLO					630,00	630,00
2022 52 34200 22199	ALTRES SUBMINISTRAMENTS C.F. SON FLO					-268,15	-268,15
2022 52 34200 22701	CONTRACTES SEGURETAT C.F. SON FLO					251,30	251,30
2022 52 34200 22777	FEMS "RSU" TREBALLS REALITZATS PER ALTRES EMPRESES					-858,57	-858,57
2022 52 34200 63200	INVERSIÓ DE REPOSICIÓ EDIFICIS I ALTRES CONSTRUCCIONS				368,75		368,75
2022 52 34200 63300	REPOSICIÓ MAQUINÀRIA, INSTAL·LACIONS TÈCNIQUES I UTILLATGE	36.298,12		36.298,12	12.387,35		12.387,35
		184 COMPTES ANUALS COMPLETES IME					

PRESSUPOST DE DESPESES

ROMANENTS DE CRÈDIT

EXERCICI 2022

APLIC. PRESSUPOSTÀRIA	DESCRIPCIÓ	ROMANENTS COMPROMESOS			ROMNENTS NO COMPROMESOS		
		INCORPORABLES	NO INCORPORABL	TOTAL	INCORPORABLES	NO INCORPORABLE	TOTAL
2022 53 34200 21200	REPARACIONS EDIFICIS, ALTRES CONSTRUCC. C.F. ATLÈTIC RAFAL					615,00	615,00
2022 53 34200 21300	REPARACIONS MAQUINÀRIA C.F. ATLÈTIC RAFAL					-2.488,69	-2.488,69
2022 53 34200 22100	SUBMINISTRAMENT ENERGIA ELÈCTRICA C.F. ATLÈTIC RAFAL					3.967,74	3.967,74
2022 53 34200 22101	SUBMINISTRAMENT AIGUA C.F. ATLÈTIC RAFAL					920,34	920,34
2022 53 34200 22102	SUBMINISTRAMENT GAS C.F. ATLÈTIC RAFAL					1.046,71	1.046,71
2022 53 34200 22112	SUBMIN.MATERIAL ELECTRÒNIC, ELÈCTRIC I TELEC.ATLETIC RAFAL					630,00	630,00
2022 53 34200 22199	ALTRES SUBMINISTRAMENTS C.F. ATLETIC RAFAL					870,00	870,00
2022 53 34200 22701	CONTRACTES SEGURETAT C.F. ATLÈTIC RAFAL					169,13	169,13
2022 53 34200 22706	ESTUDIS I TREBALLS TÈCNICS C.F. ATLÈTIC RAFAL					523,60	523,60
2022 53 34200 22777	FEMS "RSU" TREBALLS REALITZATS PER ALTRES EMPRESES					-727,61	-727,61
2022 53 34200 63200	INVERSIÓ DE REPOSICIÓ EDIFICIS I ALTRES CONSTRUCCIONS				368,75		368,75
2022 53 34200 63300	REPOSICIÓ MAQUINÀRIA, INSTAL·LACIONS TÈCNIQUES I UTILLATGE	53.782,72		53.782,72	15.879,32		15.879,32
2022 54 34200 21200	REPARACIONS EDIFICIS, ALTRES CONSTRUCC. C.F. CAN VALERO					615,00	615,00
2022 54 34200 21300	REPARACIONS MAQUINARIA CAN VALERO						
2022 54 34200 22100	SUBMINISTRAMENT ENERGIA ELÈCTRICA C.F. CAN VALERO					-4.057,51	-4.057,51
2022 54 34200 22101	SUBMINISTRAMENT AIGUA C.F. CAN VALERO					2.421,62	2.421,62
2022 54 34200 22112	SUBMIN.MATERIAL ELECTRÒNIC, ELÈCTRIC I TELEC. C.F.CAN VALERO					630,00	630,00
		185 COMPTES ANUALS COMPLETES IME					

PRESSUPOST DE DESPESES

ROMANENTS DE CRÈDIT

EXERCICI 2022

APLIC. PRESSUPOSTÀRIA	DESCRIPCIÓ	ROMANENTS COMPROMESOS			ROMNENTS NO COMPROMESOS		
		INCORPORABLES	NO INCORPORABL	TOTAL	INCORPORABLES	NO INCORPORABLE	TOTAL
2022 54 34200 22199	ALTRES SUBMINISTRAMENTS C.F. CAN VALERO					870,00	870,00
2022 54 34200 22706	ESTUDIS I TREBALLS TÈCNICS C.F. CAN VALERO					523,60	523,60
2022 54 34200 22777	FEMS "RSU" TREBALLS REALITZATS PER ALTRES EMPRESES					-749,09	-749,09
2022 54 34200 63200	INVERSIÓ DE REPOSICIÓ EDIFICIS I ALTRES CONSTRUCCIONS				368,75		368,75
2022 54 34200 63300	REPOSICIÓ MAQUINÀRIA, INSTAL·LACIONS TÈCNIQUES I UTILLATGE	72.458,10		72.458,10	10.273,46		10.273,46
2022 56 34200 21200	REPARACIONS EDIFICIS, ALTRES CONSTRUCC. C.F. LA VICTÒRIA					615,00	615,00
2022 56 34200 21300	REPARACIONS MAQUINÀRIA C.F. LA VICTÒRIA					387,20	387,20
2022 56 34200 22100	SUBMINISTRAMENT ENERGIA ELÈCTRICA C.F. LA VICTÒRIA					-3.452,87	-3.452,87
2022 56 34200 22101	SUBMINISTRAMENT AIGUA C.F. LA VICTÒRIA					184,77	184,77
2022 56 34200 22102	SUBMINISTRAMENT GAS C.F. LA VICTÒRIA	81,52		81,52		4.443,42	4.443,42
2022 56 34200 22112	SUBMIN. MATERIAL ELECTRÒNIC, ELÈCTRIC I TELEC.CF LA VICTORIA					630,00	630,00
2022 56 34200 22199	ALTRES SUBMINISTRAMENTS C.F. LA VICTÒRIA					-230,40	-230,40
2022 56 34200 22701	CONTRACTES SEGURETAT C.F. LA VICTÒRIA					188,03	188,03
2022 56 34200 22706	ESTUDIS I TREBALLS TÈCNICS C.F. LA VICTÒRIA					523,60	523,60
2022 56 34200 22777	FEMS "RSU" TREBALLS REALITZATS PER ALTRES EMPRESES					-727,61	-727,61
2022 56 34200 63200	INVERSIÓ DE REPOSICIÓ EDIFICIS I ALTRES CONSTRUCCIONS				368,75		368,75
2022 56 34200 63300	REPOSICIÓ MAQUINÀRIA, INSTAL·LACIONS TÈCNIQUES I UTILLATGE				368,75		368,75

PRESSUPOST DE DESPESES

ROMANENTS DE CRÈDIT

EXERCICI 2022

APLIC. PRESSUPOSTÀRIA	DESCRIPCIÓ	ROMANENTS COMPROMESOS			ROMNENTS NO COMPROMESOS		
		INCORPORABLES	NO INCORPORABL	TOTAL	INCORPORABLES	NO INCORPORABLE	TOTAL
2022 57 34200 21200	REPARACIONS EDIFICIS, ALTRES CONSTRUCC. C.F. SANT JORDI					-9.344,22	-9.344,22
2022 57 34200 21300	REPARACIONS MAQUINÀRIA C.F. SANT JORDI					-712,92	-712,92
2022 57 34200 22100	SUBMINISTRAMENT ENERGIA ELÈCTRICA C.F. SANT JORDI					-16.941,92	-16.941,92
2022 57 34200 22101	SUBMINISTRAMENT AIGUA C.F. SANT JORDI					-602,42	-602,42
2022 57 34200 22112	SUBMIN.MATERIAL ELECTRÒNIC, ELÈCTRIC I TELEC.C.F.SANT JORDI					630,00	630,00
2022 57 34200 22199	ALTRES SUBMINISTRAMENTS C.F. SANT JORDI					850,35	850,35
2022 57 34200 22701	CONTRACTES SEGURETAT C.F. SANT JORDI					167,51	167,51
2022 57 34200 22706	ESTUDIS I TREBALLS TÈCNICS C.F. SANT JORDI					523,60	523,60
2022 57 34200 22777	FEMS "RSU" TREBALLS REALITZATS PER ALTRES EMPRESES					-793,09	-793,09
2022 57 34200 63200	INVERSIÓ DE REPOSICIÓ EDIFICIS I ALTRES CONSTRUCCIONS				-3.170,50		-3.170,50
2022 57 34200 63300	REPOSICIÓ MAQUINÀRIA, INSTAL·LACIONS TÈCNiques I UTILLATGE	36.467,57		36.467,57	18.957,53		18.957,53
2022 58 34200 21200	REPARACIONS EDIFICIS, ALTRES CONSTRUCC. C.F. SECAR DE LA REAL					-1.461,87	-1.461,87
2022 58 34200 21300	REPARACIONS MAQUINÀRIA C.F. SECAR DE LA REAL					387,20	387,20
2022 58 34200 22100	SUBMINISTRAMENT ENERGIA ELÈCTRICA C.F. SECAR DE LA REAL					-4.063,69	-4.063,69
2022 58 34200 22101	SUBMINISTRAMENT AIGUA C.F. SECAR DE LA REAL					-1.406,40	-1.406,40
2022 58 34200 22103	SUBMINISTRAMENT COMBUSTIBLE C.F. SECAR DE LA REAL					-662,34	-662,34
2022 58 34200 22112	SUBMIN.MATERIAL ELECTRÒNIC, ELÈCTRIC I TELEC. C.F.SECAR REAL					630,00	630,00
		187 COMPTES ANUALS COMPLETES IME					

PRESSUPOST DE DESPESES

ROMANENTS DE CRÈDIT

EXERCICI 2022

APLIC. PRESSUPOSTÀRIA	DESCRIPCIÓ	ROMANENTS COMPROMESOS			ROMNENTS NO COMPROMESOS		
		INCORPORABLES	NO INCORPORABL	TOTAL	INCORPORABLES	NO INCORPORABLE	TOTAL
2022 58 34200 22199	ALTRES SUBMINISTRAMENTS C.F. SECAR DE LA REAL					-876,78	-876,78
2022 58 34200 22701	CONTRACTES SEGURETAT C.F. SECAR DE LA REAL					146,98	146,98
2022 58 34200 22706	ESTUDIS I TREBALLS TÈCNICS C.F. SECAR DE LA REAL					523,60	523,60
2022 58 34200 22777	FEMS "RSU" TREBALLS REALITZATS PER ALTRES EMPRESES					-727,61	-727,61
2022 58 34200 63200	INVERSIÓ DE REPOSICIÓ EDIFICIS I ALTRES CONSTRUCCIONS				368,75		368,75
2022 58 34200 63300	REPOSICIÓ MAQUINÀRIA, INSTAL·LACIONS TÈCNIQUES I UTILLATGE				368,75		368,75
2022 59 34200 21200	REPARACIONS EDIFICIS, ALTRES CONSTRUCC. C.F. SON SARDINA					615,00	615,00
2022 59 34200 21300	REPARACIONS MAQUINÀRIA C.F. SON SARDINA					387,20	387,20
2022 59 34200 22100	SUBMINISTRAMENT ENERGIA ELÈCTRICA C.F. SON SARDINA					-5.206,84	-5.206,84
2022 59 34200 22101	SUBMINISTRAMENT AIGUA C.F. SON SARDINA					3.026,24	3.026,24
2022 59 34200 22112	SUBMIN.MATERIAL ELECTRÒNIC, ELÈCTRIC I TELEC.C.F.SON SARDINA					630,00	630,00
2022 59 34200 22199	ALTRES SUBMINISTRAMENTS C.F. SON SARDINA					870,00	870,00
2022 59 34200 22701	CONTRACTES SEGURETAT C.F. SON SARDINA					105,86	105,86
2022 59 34200 22706	ESTUDIS I TREBALLS TÈCNICS C.F. SON SARDINA					523,60	523,60
2022 59 34200 22777	FEMS "RSU" TREBALLS REALITZATS PER ALTRES EMPRESES					-531,17	-531,17
2022 59 34200 63200	INVERSIÓ DE REPOSICIÓ EDIFICIS I ALTRES CONSTRUCCIONS				368,75		368,75
2022 59 34200 63300	REPOSICIÓ MAQUINÀRIA, INSTAL·LACIONS TÈCNIQUES I UTILLATGE	59.589,74		59.589,74	8.951,84		8.951,84
		188 COMPTES ANUALS COMPLETES IME					

PRESSUPOST DE DESPESES

ROMANENTS DE CRÈDIT

EXERCICI 2022

APLIC. PRESSUPOSTÀRIA	DESCRIPCIÓ	ROMANENTS COMPROMESOS			ROMNENTS NO COMPROMESOS		
		INCORPORABLES	NO INCORPORABL	TOTAL	INCORPORABLES	NO INCORPORABLE	TOTAL
2022 60 34200 21200	REPARACIONS EDIFICIS, ALTRES CONSTRUCCIONS					2.050,00	2.050,00
2022 60 34200 21300	REPARACIONS MAQUINÀRIA C.F. SANT PERE					290,40	290,40
2022 60 34200 22100	SUBMINISTRAMENT ENERGIA ELÈCTRICA C.F. SANT PERE					-1.472,56	-1.472,56
2022 60 34200 22101	SUBMINISTRAMENT AIGUA C.F. SANT PERE					-346,87	-346,87
2022 60 34200 22701	CONTRACTES SEGURETAT C.F. SANT PERE					105,86	105,86
2022 60 34200 22706	ESTUDIS I TREBALLS TÈCNICS C.F. SANT PERE					523,60	523,60
2022 60 34200 22777	FEMS "RSU" TREBALLS REALITZATS PER ALTRES EMPRESES					-392,88	-392,88
2022 60 34200 63200	INVERSIÓ DE REPOSICIÓ EDIFICIS I ALTRES CONSTRUCCIONS						
2022 60 34200 63300	REPOSICIÓ MAQUINÀRIA, INSTAL·LACIONS TÈCNIQUES I UTILLATGE	36.467,57		36.467,57	7.744,66		7.744,66
2022 61 34200 21200	REPARACIONS EDIFICIS ALTRES CONSTRUCCIONS C.F. ANTONIANA					-2.357,53	-2.357,53
2022 61 34200 21300	REPARACIONS MAQUINÀRIA C.F. ANTONIANA					290,40	290,40
2022 61 34200 22100	SUBMINISTRAMENT ENERGIA ELÈCTRICA C.F. ANTONIANA-CAMP REDO					-1.489,84	-1.489,84
2022 61 34200 22101	SUBMINISTRAMENT AIGUA C.F. ANTONIANA-CAMP REDO					1.243,16	1.243,16
2022 61 34200 22102	SUBMINISTRAMENT GAS C.F. ANTONIANA-CAMP REDO					1.237,91	1.237,91
2022 61 34200 22112	SUBMIN. MATERIAL ELECTRÒNIC, ELÈCTRIC I TELEC. C.F. ANTONIANA					630,00	630,00
2022 61 34200 22199	ALTRES SUBMINISTRAMENTS C.F. ANTONIANA					-690,96	-690,96
2022 61 34200 22701	CONTRACTES SEGURETAT C.F. ANTONIANA					79,87	79,87
		189 COMPTES ANUALS COMPLETES IME					

PRESSUPOST DE DESPESES

ROMANENTS DE CRÈDIT

EXERCICI 2022

APLIC. PRESSUPOSTÀRIA	DESCRIPCIÓ	ROMANENTS COMPROMESOS			ROMNENTS NO COMPROMESOS		
		INCORPORABLES	NO INCORPORABL	TOTAL	INCORPORABLES	NO INCORPORABLE	TOTAL
2022 61 34200 22706	ESTUDIS I TREBALLS TÈCNICS C.F. ANTONIANA					523,60	523,60
2022 61 34200 22777	FEMS "RSU" TREBALLS REALITZATS PER ALTRES EMPRESES					-780,00	-780,00
2022 61 34200 63200	INVERSIÓ DE REPOSICIÓ EDIFICIS I ALTRES CONSTRUCCIONS						
2022 61 34200 63300	REPOSICIÓ MAQUINÀRIA, INSTAL·LACIONS TÈCNIQUES I UTILLATGE						
2022 61 34200 64200	OBRA INVERSIONS C.F. ANTONIANA				1.000,00		1.000,00
2022 63 34200 21200	REPARACIONS EDIFICIS, ALTRES CONSTRUCC. ES PIL·LARÍ					615,00	615,00
2022 63 34200 22100	SUBMINISTRAMENT ENERGIA ELÈCTRICA ES PIL·LARÍ					179,53	179,53
2022 63 34200 22112	SUBMINISTRAMENT MAT.ELECTRÒNIC, ELÈCTRIC I TELECOM. ES PIL·LARÍ					84,89	84,89
2022 63 34200 22199	ALTRES SUBMINISTRAMENTS.ES PIL·LARÍ					777,69	777,69
2022 63 34200 22700	CONTRACTES NETEJA ES PIL·LARÍ					8.472,89	8.472,89
2022 63 34200 22701	CONTRACTES SEGURETAT PISTES ES PIL·LARÍ					5.426,35	5.426,35
2022 63 34200 63200	INVERSIÓ DE REPOSICIÓ EDIFICIS I ALTRES CONSTRUCCIONS				368,75		368,75
2022 63 34200 63300	REPOSICIÓ MAQUINÀRIA, INSTAL·LACIONS TÈCNIQUES I UTILLATGE				368,75		368,75
2022 64 34200 22101	SUBMINISTRAMENT AIGUA PISTA PETANCA SANTA MARTA					-31,46	-31,46
2022 64 34200 22777	FEMS "RSU" TREBALLS REALITZATS PER ALTRES EMPRESES					-150,30	-150,30
2022 65 34200 22199	ALTRES SUBMINISTRAMENTS LOS ALMENDROS					-339,81	-339,81
2022 65 34200 22700	CONTRACTES NETEJA LOS ALMENDROS (PISTA)					4.984,06	4.984,06
190 COMPTES ANUALS COMPLETES IME							

PRESSUPOST DE DESPESES

ROMANENTS DE CRÈDIT

EXERCICI 2022

APLIC. PRESSUPOSTÀRIA	DESCRIPCIÓ	ROMANENTS COMPROMESOS			ROMNENTS NO COMPROMESOS		
		INCORPORABLES	NO INCORPORABL	TOTAL	INCORPORABLES	NO INCORPORABLE	TOTAL
2022 66 34200 22100	SUBMINISTRAMENT ENERGIA ELÈCTRICA SON CLADERA (PISTA)					-1.882,25	-1.882,25
2022 66 34200 22101	SUBMINISTRAMENT AIGUA SON CLADERA (PISTA)					433,73	433,73
2022 66 34200 22700	CONTRACTES NETEJA SON CLADERA (PISTA)					9.968,12	9.968,12
2022 66 34200 22701	CONTRACTES SEGURETAT SON CLADERA (PISTA)					5.426,35	5.426,35
2022 66 34200 22777	FEMS "RSU" TREBALLS REALITZATS PER ALTRES EMPRESES					-392,88	-392,88
2022 67 34200 21200	REPARACIONS EDIFICIS, ALTRES CONSTRUCCIONS					131,00	131,00
2022 67 34200 21300	REPARACIONS MAQUINÀRIA C.F. SON ROCA					-276,49	-276,49
2022 67 34200 22101	SUBMINISTRAMENT AIGUA C.F. SON ROCA					-1,41	-1,41
2022 67 34200 22103	SUBMINISTRAMENT COMBUSTIBLE C.F. SON ROCA					-376,99	-376,99
2022 67 34200 22199	ALTRES SUBMINISTRAMENTS C.F. SON ROCA					-64,95	-64,95
2022 67 34200 22700	CONTRACTES NETEJA C.F. SON ROCA					4.984,06	4.984,06
2022 67 34200 22701	CONTRACTES SEGURETAT C.F. SON ROCA					105,86	105,86
2022 67 34200 22706	ESTUDIS I TREBALLS TÈCNICS C.F. SON ROCA					523,60	523,60
2022 67 34200 22777	FEMS "RSU" TREBALLS REALITZATS PER ALTRES EMPRESES					-989,48	-989,48
2022 67 34200 63200	INVERSIÓ DE REPOSICIÓ EDIFICIS I ALTRES CONSTRUCCIONS						
2022 67 34200 63300	REPOSICIÓ MAQUINÀRIA, INSTAL·LACIONS TÈCNIQUES I UTILLATGE						
2022 68 34200 22101	SUBMINISTRAMENT AIGUA PISTA PETANCA PUNTA VERDA					296,34	296,34
191 COMPTES ANUALS COMPLETES IME							

PRESSUPOST DE DESPESES

ROMANENTS DE CRÈDIT

EXERCICI 2022

APLIC. PRESSUPOSTÀRIA	DESCRIPCIÓ	ROMANENTS COMPROMESOS			ROMNENTS NO COMPROMESOS		
		INCORPORABLES	NO INCORPORABL	TOTAL	INCORPORABLES	NO INCORPORABLE	TOTAL
2022 68 34200 22777	FEMS "RSU" TREBALLS REALITZATS PER ALTRES EMPRESES					-240,93	-240,93
2022 69 34200 22101	SUBMINISTRAMENT AIGUA PISTA SON OLIVA (J.M. UZANDIZAGA)					286,07	286,07
2022 69 34200 22777	FEMS "RSU" TREBALLS REALITZATS PER ALTRES EMPRESES					-150,60	-150,60
2022 70 34200 21300	REPARACIONS MAQUINÀRIA C.F. SON FERRIOL					387,20	387,20
2022 70 34200 22701	CONTRACTES SEGURETAT C.F. SON FERRIOL					395,79	395,79
2022 70 34200 6220038	INVERSIÓ MILLORES AL C.F.SON FERRIOL				101.283,76		101.283,76
2022 70 34200 63300	REPOSICIÓ MAQUINÀRIA, INSTAL·LACIONS TÈCNIQUES I UTILLATGE	62.963,92		62.963,92	5.528,75		5.528,75
2022 75 34200 21300	REPARACIONS MAQUINARIA CAMP DE FUTBOL SON MOIX						
2022 75 34200 63300	REPOSICIÓ MAQUINÀRIA, INSTAL·LACIONS TÈCNIQUES I UTILLATGE				21.652,29		21.652,29
2022 76 34200 21300	REPARACIONS MAQUINARIA CAMP DE FUTBOL GERMANS ESCALAS						
2022 76 34200 63300	REPOSICIÓ MAQUINÀRIA, INSTAL·LACIONS TÈCNIQUES I UTILLATGE				20.699,04		20.699,04
TOTAL		1.957.486,10		1.957.486,10	2.365.446,62	1.431.954,25	3.797.400,87

24.1.B) Pressupost d'ingressos.

24.1.B.1) Procés de gestió.

24.1.B.1.a) Drets anul·lats

L'import de devolucions d'ingressos ascendeix a la quantitat de 57.058,68 euros, i correspon als supòsits recollits a l'ordenança reguladora dels preus públics per la prestació de serveis, activitats esportives i l'ús de la infraestructura esportiva municipal de 2021, tals com revisió de certificats de minusvalideses, canvis dels tipus d'abonament o cursets, baixes voluntàries o causes imputables a l'IME.

Aquest import representa una disminució molt significativa respecte dels anys 2020 i 2021.

Els imports de devolucions d'ingressos als anys 2020 i 2021 varen ser tan elevats degut a la situació de crisi sanitària ocasionada pel COVID-19.

A continuació es mostra la comparativa resum on es pot observar la evolució dels anys 2020, 2021 i 2022:

Eco.	Descripció	2020	2021	2022
		Devolucions d'ingrés	Devolucions d'ingrés	Devolucions d'ingrés
34300	ABONAMENTS	241.465,00	28.047,00	460,50
34301	ABONATS ACTIVITATS PAD	17.013,00	10.691,00	343,00
34302	ABONATS ATEC	228,00	632,00	40,00
34310	ACTIVITATS AQUÀTIQUES	125.016,00	83.485,00	39.469,50
34320	ACTIVITATS FÍSiques	35.767,50	24.060,50	8.324,50
34321	ACTIVITATS TENNIS	12.041,00	4.720,50	5.029,00
34330	ÚS INSTAL·LACIONS	3.651,77	2.605,87	2.477,60
34331	ÚS CAMPS DE FUTBOL	205,20	1.292,10	496,48
34332	ÚS PISTES TENNIS SON MOIX	0,00	0,00	30,00
34333	ACCESSOS IME	252,50	87,60	388,10
	TOTAL	435.639,97	155.621,57	57.058,68

Variació respecte 2020		-64,28%	-86,90%
Variació respecte 2021			-63,33%

S'adjunta quadre informatiu a les pàgines següents.

**PRESSUPOST D'INGRESSOS. EXERCICI CORRENT
PROCÉS DE GESTIÓ**

DRETS ANUL·LATS					EXERCICI 2022
APLICACIÓ PRESSUPOSTÀRIA	DESCRIPCIÓ	ANUL·LACIÓ DE LIQUIDACIONS	APLAÇAMENT I FRACCIONAMENT	DEVOLUCIÓ D'INGRESSOS	TOTAL DRETS ANUL·LATS
20.34300	ABONAMENTS			460,50	460,50
20.34301	ABONATS ACTIVITATS PAD			343,00	343,00
20.34302	ABONATS ATEC			40,00	40,00
20.34333	ACCESSOS IME			388,10	388,10
21.34320	ACTIVITATS FÍSQUES ALTRES INSTAL·LACIONS			546,50	546,50
22.34310	ACTIVITATS AQUÀTIQUES SON MOIX			8.638,00	8.638,00
22.34320	ACTIVITATS FÍSQUES SON MOIX			3.791,00	3.791,00
22.34321	ACTIVITATS TENNIS SON MOIX			5.029,00	5.029,00
22.34330	ÚS INSTAL·LACIONS SON MOIX			384,96	384,96
22.34331	ÚS CAMPS DE FUTBOL SON MOIX			32,98	32,98
22.34332	ÚS PISTES TENNIS SON MOIX			30,00	30,00
23.34310	ACTIVITATS AQUÀTIQUES S'ESTEL			857,00	857,00
24.34310	ACTIVITATS AQUÀTIQUES GERMANS ESCALAS			8.978,00	8.978,00
24.34320	ACTIVITATS FÍSQUES GERMANS ESCALAS			1.885,50	1.885,50
24.34330	ÚS INSTAL·LACIONS GERMANS ESCALAS			265,50	265,50
24.34331	ÚS CAMPS DE FUTBOL GERMANS ESCALAS			463,50	463,50
25.34310	ACTIVITATS AQUÀTIQUES SON HUGO			7.774,50	7.774,50

**PRESSUPOST D'INGRESSOS. EXERCICI CORRENT
PROCÉS DE GESTIÓ****DRETS ANUL·LATS****EXERCICI 2022**

APLICACIÓ PRESSUPOSTÀRIA	DESCRIPCIÓ	ANUL·LACIÓ DE LIQUIDACIONS	APLAÇAMENT I FRACCIÓNAME NT	DEVOLUCIÓ D'INGRESSOS	TOTAL DRETS ANUL·LATS
25.34320	ACTIVITATS FÍSQUES SON HUGO			170,50	170,50
25.34330	ÚS INSTAL·LACIONS SON HUGO			456,00	456,00
26.34310	ACTIVITATS AQUÀTIQUES ANTONI SERVERA			2.582,50	2.582,50
26.34320	ACTIVITATS FÍSQUES ANTONI SERVERA			272,50	272,50
26.34330	ÚS INSTAL·LACIONS ANTONI SERVERA			68,97	68,97
27.34310	ACTIVITATS AQUÀTIQUES RUDY FERNÁNDEZ			3.422,00	3.422,00
27.34320	ACTIVITATS FÍSQUES RUDY FERNÁNDEZ			736,00	736,00
28.34310	ACTIVITATS AQUÀTIQUES SON ROCA			3.013,50	3.013,50
28.34320	ACTIVITATS FÍSQUES SON ROCA			350,50	350,50
29.34310	ACTIVITATS AQUÀTIQUES XAVI TORRES			1.871,00	1.871,00
29.34320	ACTIVITATS FÍSQUES XAVI TORRES			12,00	12,00
31.34330	ÚS INSTAL·LACIONS BORJA MOLL			42,36	42,36
35.34320	ACTIVITATS FÍSQUES SON OLIVA			247,00	247,00
35.34330	ÚS INSTAL·LACIONS SON OLIVA			26,08	26,08
37.34330	ÚS INSTAL·LACIONS SECAR DE LA REAL			175,53	175,53
38.34320	ACTIVITATS FÍSQUES EL VIVER			62,50	62,50
38.34330	ÚS INSTAL·LACIONS ES VIVER			348,00	348,00

**PRESSUPOST D'INGRESSOS. EXERCICI CORRENT
PROCÉS DE GESTIÓ****DRETS ANUL·LATS****EXERCICI 2022**

APLICACIÓ PRESSUPOSTÀRIA	DESCRIPCIÓ	ANUL·LACIÓ DE LIQUIDACIONS	APLAÇAMENT I FRACCIONAMENT	DEVOLUCIÓ D'INGRESSOS	TOTAL DRETS ANUL·LATS
42.34320	ACTIVITATS FÍSQUES JOAN SEGUÍ			112,50	112,50
42.34330	ÚS INSTAL·LACIONS JOAN SEGUÍ SON RAPINYA			710,20	710,20
44.34310	ACTIVITATS AQUÀTIQUES MARGA CRESPÍ			2.333,00	2.333,00
44.34320	ACTIVITATS FÍSQUES MARGA CRESPÍ			138,00	138,00
TOTAL				57.058,68	57.058,68

24.1.B.1.b) Drets cancel·lats

L'entitat no té drets cancel·lats, per tant aquest punt de la Memòria no té contingut.

24.1.B.1.c) Recaptació neta

L'entitat ha obtingut una recaptació neta l'any 2022 de 20.933.564,75 euros.

S'adjunta quadre informatiu a la pàgina següent.

**PRESSUPOST D' INGRESSOS. EXERCICI CORRENT
PROCÉS DE GESTIÓ****RECAPTACIÓ NETA****EXERCICI 2022**

APLICACIÓ PRESSUPOSTÀRIA	DESCRIPCIÓ	RECAPTACIÓ TOTAL	DEVOLUCIONS D'INGRÉS	RECAPTACIÓ NETA
20.34300	ABONAMENTS	1.412.329,00	460,50	1.411.868,50
20.34301	ABONATS ACTIVITATS PAD	277.068,00	343,00	276.725,00
20.34302	ABONATS ATEC	19.500,00	40,00	19.460,00
20.34333	ACCESSOS IME	135.594,00	388,10	135.205,90
20.39800	INDEMNITZACIONS D'ASSEGURANCES DE NO VIDA.	402,90		402,90
20.39910	ALTRES INGRESSOS DIVERSOS	14.221,24		14.221,24
20.40000	APORTAC. PRESSUPOST ORDINARI SERVEIS GENERALS	12.531.780,51		12.531.780,51
20.48000	INSTITUCIONS SENSE FINS DE LUCRE	10.315,39		10.315,39
20.55010	CONCESSIONS ADMTIVES PERIÒDIQUES RESTAURACIÓ I PUBLICITAT	93.315,63		93.315,63
20.55011	CONCESSIONS ADMTIVAS PERIÒDIQUES PER CESSIÓ ÚS ESPORTIU	76.420,91		76.420,91
20.70007	APORTACIÓ TRANSF.CAPITAL INVERSIÓ	3.989.319,49		3.989.319,49
20.70025	SUBVENCIO CAPITAL LL.C.2017 C.F.VERGE LLUC			
20.70030	SUBVENCIO CAPITAL LL.C.2019 SON HUGO	256.429,89		256.429,89
20.70032	SUBVENCIO CAPITAL EQUIPAMENT ESPORTIU C.F. RUDY FERNANDEZ	200.614,35		200.614,35
20.70034	SUBVENCIO CAPITAL LL.C.2018 C.F.VERGE LLUC			
20.70035	SUBVENCIO CAPITAL LL.C.2017 C.F.VERGE LLUC			
20.70036	SUBVENCIO CAPITAL LL.C.2022 PISTA ATLETISME SON MOIX (CIM)			

**PRESSUPOST D'INGRESSOS. EXERCICI CORRENT
PROCÉS DE GESTIÓ****RECAPTACIÓ NETA****EXERCICI 2022**

APLICACIÓ PRESSUPOSTÀRIA	DESCRIPCIÓ	RECAPTACIÓ TOTAL	DEVOLUCIONS D'INGRÉS	RECAPTACIÓ NETA
20.70037	SUBVENCIÓ CAPITAL LL.C.2022 C.F.VERGE LLUC			
20.70039	SUBVENCIÓ CAPITAL FIN.AFEC. 2013 VERGE DE LLUC			
20.83110	REINTEGRAMENT BESTRETES AL PERSONAL	36.740,36		36.740,36
20.87010	PER A DESPESES AMB FINANÇAMENT AFECTAT.			
20.87020	PER A DESPESES AMB FINANÇAMENT AFECTAT (PARTICIPATIUS)			
21.34320	ACTIVITATS FÍSQUES ALTRES INSTAL·LACIONS	32.084,50	546,50	31.538,00
21.34330	ÚS INSTAL·LACIONS ALTRES INSTAL·LACIONS			
22.34310	ACTIVITATS AQUÀTIQUES SON MOIX	275.912,00	8.638,00	267.274,00
22.34320	ACTIVITATS FÍSQUES SON MOIX	84.530,50	3.791,00	80.739,50
22.34321	ACTIVITATS TENNIS SON MOIX	156.660,50	5.029,00	151.631,50
22.34330	ÚS INSTAL·LACIONS SON MOIX	49.941,68	384,96	49.556,72
22.34331	ÚS CAMPS DE FUTBOL SON MOIX	8.184,62	32,98	8.151,64
22.34332	ÚS PISTES TENNIS SON MOIX	26.551,00	30,00	26.521,00
23.34310	ACTIVITATS AQUÀTIQUES S'ESTEL	41.898,00	857,00	41.041,00
23.34330	ÚS INSTAL·LACIONS S'ESTEL	7.171,54		7.171,54
24.34310	ACTIVITATS AQUÀTIQUES GERMANS ESCALAS	197.630,50	8.978,00	188.652,50
24.34320	ACTIVITATS FÍSQUES GERMANS ESCALAS	31.280,00	1.885,50	29.394,50

**PRESSUPOST D'INGRESSOS. EXERCICI CORRENT
PROCÉS DE GESTIÓ****RECAPTACIÓ NETA****EXERCICI 2022**

APLICACIÓ PRESSUPOSTÀRIA	DESCRIPCIÓ	RECAPTACIÓ TOTAL	DEVOLUCIONS D'INGRÉS	RECAPTACIÓ NETA
24.34330	ÚS INSTAL·LACIONS GERMANS ESCALAS	26.024,62	265,50	25.759,12
24.34331	ÚS CAMPS DE FUTBOL GERMANS ESCALAS	23.144,17	463,50	22.680,67
25.34310	ACTIVITATS AQUÀTIQUES SON HUGO	284.269,50	7.774,50	276.495,00
25.34320	ACTIVITATS FÍSQUES SON HUGO	4.093,00	170,50	3.922,50
25.34330	ÚS INSTAL·LACIONS SON HUGO	77.425,46	456,00	76.969,46
26.34310	ACTIVITATS AQUÀTIQUES ANTONI SERVERA	105.221,00	2.582,50	102.638,50
26.34320	ACTIVITATS FÍSQUES ANTONI SERVERA	5.126,00	272,50	4.853,50
26.34330	ÚS INSTAL·LACIONS ANTONI SERVERA	6.601,15	68,97	6.532,18
27.34310	ACTIVITATS AQUÀTIQUES RUDY FERNÁNDEZ	127.264,00	3.422,00	123.842,00
27.34320	ACTIVITATS FÍSQUES RUDY FERNÁNDEZ	25.224,00	736,00	24.488,00
27.34330	ÚS INSTAL·LACIONS RUDY FERNÁNDEZ	11.472,74		11.472,74
28.34310	ACTIVITATS AQUÀTIQUES SON ROCA	75.320,50	3.013,50	72.307,00
28.34320	ACTIVITATS FÍSQUES SON ROCA	5.255,50	350,50	4.905,00
28.34330	ÚS INSTAL·LACIONS SON ROCA	644,00		644,00
29.34310	ACTIVITATS AQUÀTIQUES XAVI TORRES	42.430,50	1.871,00	40.559,50
29.34320	ACTIVITATS FÍSQUES XAVI TORRES	1.056,50	12,00	1.044,50
29.34330	ÚS INSTAL·LACIONS XAVI TORRES	3.516,80		3.516,80

**PRESSUPOST D'INGRESSOS. EXERCICI CORRENT
PROCÉS DE GESTIÓ****RECAPTACIÓ NETA****EXERCICI 2022**

APLICACIÓ PRESSUPOSTÀRIA	DESCRIPCIÓ	RECAPTACIÓ TOTAL	DEVOLUCIONS D'INGRÉS	RECAPTACIÓ NETA
31.34320	ACTIVITATS FÍSQUES BORJA MOLL	561,00		561,00
31.34330	ÚS INSTAL·LACIONS BORJA MOLL	4.496,48	42,36	4.454,12
33.34320	ACTIVITATS FÍSQUES ESTABLIMENTS			
34.34330	ÚS INSTAL·LACIONS RAFAL VELL	4.358,25		4.358,25
35.34320	ACTIVITATS FÍSQUES SON OLIVA	5.023,00	247,00	4.776,00
35.34330	ÚS INSTAL·LACIONS SON OLIVA	8.378,04	26,08	8.351,96
37.34330	ÚS INSTAL·LACIONS SECAR DE LA REAL	4.678,95	175,53	4.503,42
38.34320	ACTIVITATS FÍSQUES EL VIVER	1.257,50	62,50	1.195,00
38.34330	ÚS INSTAL·LACIONS ES VIVER	5.631,97	348,00	5.283,97
39.34320	ACTIVITATS FÍSQUES JOSEP AMENGUAL	1.455,50		1.455,50
39.34330	ÚS INSTAL·LACIONS JOSEP AMENGUAL ES MOLINAR	2.799,90		2.799,90
40.34330	ÚS INSTAL·LACIONS TONI PIZA S'INDIOTERIA	13.974,28		13.974,28
41.34330	ÚS INSTAL·LACIONS SON COTONER	6.148,09		6.148,09
42.34320	ACTIVITATS FÍSQUES JOAN SEGUÍ	4.984,50	112,50	4.872,00
42.34330	ÚS INSTAL·LACIONS JOAN SEGUÍ SON RAPINYA	12.726,50	710,20	12.016,30
44.34310	ACTIVITATS AQUÀTIQUES MARGA CRESPI	112.062,50	2.333,00	109.729,50
44.34320	ACTIVITATS FÍSQUES MARGA CRESPI	5.391,00	138,00	5.253,00

**PRESSUPOST D'INGRESSOS. EXERCICI CORRENT
PROCÉS DE GESTIÓ****RECAPTACIÓ NETA****EXERCICI 2022**

APLICACIÓ PRESSUPOSTÀRIA	DESCRIPCIÓ	RECAPTACIÓ TOTAL	DEVOLUCIONS D'INGRÉS	RECAPTACIÓ NETA
44.34330	ÚS INSTAL·LACIONS MARGA CRESPI	1.411,28		1.411,28
45.34330	ÚS INSTAL·LACIONS SON FERRAGUT	5.298,74		5.298,74
	TOTAL	20.990.623,43	57.058,68	20.933.564,75

24.1.B.2) Devolucions d'ingressos.

L'import de devolucions d'ingressos ascendeix a la quantitat de 57.058,68 euros, i correspon als supòsits recollits a l'ordenança reguladora dels preus públics per la prestació de serveis, activitats esportives i l'ús de la infraestructura esportiva municipal de 2021, tals com revisió certificats de minusvalideses, canvis dels tipus d'abonament o cursets, baixes voluntàries o causes imputables a l'IME.

S'adjunta quadre informatiu a la pàgina següent.

**PRESSUPOST D' INGRESSOS. EXERCICI CORRENT
PROCÉS DE GESTIÓ****DEVOLUCIONS D'INGRESSOS****EXERCICI 2022**

APLIC. PRESSUPOST.	DESCRIPCIÓ	PENDENT DE PAGAMENT A 1 DE GENER	MODIFICACIONS AL SALDO INICIAL I ANUL·LACIONS	RECONEGUDES A L'EXERCICI	TOTAL DEVOLUCIONS RECONEGUDES	PRESCRIPCIONS	PAGADES A L'EXERCICI	PENDENT DE PAGAMENT A 31 DE DESEMBRE
20.34300	ABONAMENTS			460,50	460,50		460,50	
20.34301	ABONATS ACTIVITATS PAD			343,00	343,00		343,00	
20.34302	ABONATS ATEC			40,00	40,00		40,00	
20.34333	ACCESSOS IME			388,10	388,10		388,10	
21.34320	ACTIVITATS FÍSQUES ALTRES INSTAL·LACIONS			546,50	546,50		546,50	
22.34310	ACTIVITATS AQUÀTIQUES SON MOIX			8.638,00	8.638,00		8.638,00	
22.34320	ACTIVITATS FÍSQUES SON MOIX			3.791,00	3.791,00		3.791,00	
22.34321	ACTIVITATS TENNIS SON MOIX			5.029,00	5.029,00		5.029,00	
22.34330	ÚS INSTAL·LACIONS SON MOIX			384,96	384,96		384,96	
22.34331	ÚS CAMPS DE FUTBOL SON MOIX			32,98	32,98		32,98	
22.34332	ÚS PISTES TENNIS SON MOIX			30,00	30,00		30,00	
23.34310	ACTIVITATS AQUÀTIQUES S'ESTEL			857,00	857,00		857,00	
24.34310	ACTIVITATS AQUÀTIQUES GERMANS ESCALAS			8.978,00	8.978,00		8.978,00	
24.34320	ACTIVITATS FÍSQUES GERMANS ESCALAS			1.885,50	1.885,50		1.885,50	
24.34330	ÚS INSTAL·LACIONS GERMANS ESCALAS			265,50	265,50		265,50	
24.34331	ÚS CAMPS DE FUTBOL GERMANS ESCALAS			463,50	463,50		463,50	

**PRESSUPOST D' INGRESSOS. EXERCICI CORRENT
PROCÉS DE GESTIÓ****DEVOLUCIONS D' INGRESSOS****EXERCICI 2022**

APLIC. PRESSUPOST.	DESCRIPCIÓ	PENDENT DE PAGAMENT A 1 DE GENER	MODIFICACIONS AL SALDO INICIAL I ANUL·LACIONS	RECONEGUDES A L'EXERCICI	TOTAL DEVOLUCIONS RECONEGUDES	PRESCRIPCIONS	PAGADES A L'EXERCICI	PENDENT DE PAGAMENT A 31 DE DESEMBRE
25.34310	ACTIVITATS AQUÀTIQUES SON HUGO			7.774,50	7.774,50		7.774,50	
25.34320	ACTIVITATS FÍSQUES SON HUGO			170,50	170,50		170,50	
25.34330	ÚS INSTAL·LACIONS SON HUGO			456,00	456,00		456,00	
26.34310	ACTIVITATS AQUÀTIQUES ANTONI SERVERA			2.582,50	2.582,50		2.582,50	
26.34320	ACTIVITATS FÍSQUES ANTONI SERVERA			272,50	272,50		272,50	
26.34330	ÚS INSTAL·LACIONS ANTONI SERVERA			68,97	68,97		68,97	
27.34310	ACTIVITATS AQUÀTIQUES RUDY FERNÁNDEZ			3.422,00	3.422,00		3.422,00	
27.34320	ACTIVITATS FÍSQUES RUDY FERNÁNDEZ			736,00	736,00		736,00	
28.34310	ACTIVITATS AQUÀTIQUES SON ROCA			3.013,50	3.013,50		3.013,50	
28.34320	ACTIVITATS FÍSQUES SON ROCA			350,50	350,50		350,50	
29.34310	ACTIVITATS AQUÀTIQUES XAVI TORRES			1.871,00	1.871,00		1.871,00	
29.34320	ACTIVITATS FÍSQUES XAVI TORRES			12,00	12,00		12,00	
31.34330	ÚS INSTAL·LACIONS BORJA MOLL			42,36	42,36		42,36	
35.34320	ACTIVITATS FÍSQUES SON OLIVA			247,00	247,00		247,00	
35.34330	ÚS INSTAL·LACIONS SON OLIVA			26,08	26,08		26,08	
37.34330	ÚS INSTAL·LACIONS SECAR DE LA REAL			175,53	175,53		175,53	

**PRESSUPOST D'INGRESSOS. EXERCICI CORRENT
PROCÉS DE GESTIÓ****DEVOLUCIONS D'INGRESSOS****EXERCICI 2022**

APLIC. PRESSUPOST.	DESCRIPCIÓ	PENDENT DE PAGAMENT A 1 DE GENER	MODIFICACIONS AL SALDO INICIAL I ANUL·LACIONS	RECONEGUDES A L'EXERCICI	TOTAL DEVOLUCIONS RECONEGUDES	PRESCRIPCIONS	PAGADES A L'EXERCICI	PENDENT DE PAGAMENT A 31 DE DESEMBRE
38.34320	ACTIVITATS FÍSQUES EL VIVER			62,50	62,50		62,50	
38.34330	ÚS INSTAL·LACIONS ES VIVER			348,00	348,00		348,00	
42.34320	ACTIVITATS FÍSQUES JOAN SEGUÍ			112,50	112,50		112,50	
42.34330	ÚS INSTAL·LACIONS JOAN SEGUÍ SON RAPINYA			710,20	710,20		710,20	
44.34310	ACTIVITATS AQUÀTIQUES MARGA CRESPI			2.333,00	2.333,00		2.333,00	
44.34320	ACTIVITATS FÍSQUES MARGA CRESPI			138,00	138,00		138,00	
TOTAL				57.058,68	57.058,68		57.058,68	

24.1.B.3) Compromisos d'ingrés concertats.

Dels compromisos d'ingrés concertats, s'han cobrat els corresponents al reintegrament de préstecs al personal, els quals han estat d'un import 27.076,72 euros.

A continuació s'adjunta quadre informació d'aquest punt.

**PRESSUPOST D' INGRESSOS. EXERCICI CORRENT
PROCÉS DE GESTIÓ****COMPROMISOS CONCERTATS****EXERCICI 2022**

APLICACIÓ PRESSUPOSTÀRIA	DESCRIPCIÓ	COMPROMISOS CONCERTATS			COMPROMISOS REALITZATS	COMPROMISOS PENDENTS DE REALITZAR A 31 DE DESEMBRE
		INCORPORATS DE PTS. TANCATS	A L'EXERCICI	TOTAL		
20.83110	REINTEGRAMENT BESTRETES AL PERSONAL		27.076,72	27.076,72	27.076,72	
	TOTAL		27.076,72	27.076,72	27.076,72	

24.2 Exercicis tancats.

A continuació es presenta informació relativa a les obligacions i la gestió dels drets procedents de pressuposts tancats

24.2.1. Pressupost de despeses. Obligacions de pressupostos tancats.

Les obligacions pendents de pagament a 31 de desembre de 2022 de pressupostos tancats ascendeixen a un total de 360,00 euros.

S'adjunta quadre informatiu obtingut de l'aplicació comptable a la pàgina següent.

EXERCICIS TANCATS
OBLIGACIONS DE PRESSUPOSTOS TANCATS**EXERCICI 2022**

Aplic. Pressupostària	Descripció	Obligacions pendents de pagament a 1 de Gener	Modificacions saldo inicial i anul·lacions	Total Obligacions	Prescripcions	Pagaments realitzats	Obligacions pendents de pagament a 31 de Desembre
2018.20.34108.22602	PUBLICITAT I PROPAGANDA PALMADONA	360,00		360,00			360,00
2018.22.34200.22199	ALTRES SUBMINISTRAMENTS SON MOIX	54,89		54,89		54,89	
2018.25.34200.22199	ALTRES SUBMINISTRAMENTS SON HUGO	49,39		49,39		49,39	
2019.27.34200.22199	ALTRES SUBMINISTRAMENTS RUDY FERNÁNDEZ	4,01		4,01		4,01	
2020.20.34000.22604	JURÍDICS, CONTENCIOSOS.	3.388,00		3.388,00		3.388,00	
2021.20.34000.16000	SEG. SOCIAL. QUOTES SOCIALS SERV. GENERALS	31.984,60		31.984,60		31.984,60	
2021.20.34000.22000	MATERIAL OFICINA (ORDINARI, NO INVENTARIABLE)	1.166,70		1.166,70		1.166,70	
2021.20.34000.22002	MATERIAL INFORMÀTIC NO INVENTARIABLE	196,02		196,02		196,02	
2021.20.34000.22103	SUBMINISTRAMENT COMBUSTIBLE	50,00		50,00		50,00	
2021.20.34000.22200	COMUNICACIONS IME	1.317,05		1.317,05		1.317,05	
2021.20.34000.22300	TRANSPORTS	13,89		13,89		13,89	
2021.20.34000.22604	JURÍDICS, CONTENCIOSOS.	1.573,00		1.573,00		1.573,00	
2021.20.34000.22703	SERVEI PREVENCIÓ ALIÉ	1.071,66		1.071,66		1.071,66	
2021.20.34000.22706	ESTUDIS I TREBALLS TÈCNICS.	574,75		574,75		574,75	
2021.20.34100.22111	ÚTILS, EINES I ORMEIGS SER.GENERALS	1.016,00		1.016,00		1.016,00	

EXERCICIS TANCATS
OBLIGACIONS DE PRESSUPOSTOS TANCATS**EXERCICI 2022**

Aplic. Pressupostària	Descripció	Obligacions pendents de pagament a 1 de Gener	Modificacions saldo inicial i anul·lacions	Total Obligacions	Prescripcions	Pagaments realitzats	Obligacions pendents de pagament a 31 de Desembre
2021.20.34100.22117	SUBMINISTR. TROFEUS I OBSEQUIS	330,09		330,09		330,09	
2021.20.34100.22401	ASSEGURANCES	200,04		200,04		200,04	
2021.20.34100.22718	SERVEIS MÈDICS I AMBULÀNCIES	910,00		910,00		910,00	
2021.20.34100.22799	TREBALLS REALITZATS PER EMPRESSES I PROFES	2.358,90		2.358,90		2.358,90	
2021.20.34100.48903	SUBVENCIONS ESDEVENIMENTS	2.192,50		2.192,50		2.192,50	
2021.20.34100.48904	SUBVENCIONS ESDEVENIMENTS TROFEUS	541,60		541,60		541,60	
2021.20.34100.48906	SUBVENCIONS PROMOCIÓ ESPORT FEMENÍ	32.149,02		32.149,02		32.149,02	
2021.20.34100.48907	SUBVENCIONS PER COVID 19	500,00		500,00		500,00	
2021.20.34101.22799	TREBALLS REALITZATS PER ALTRES EMPRESSES	350,00		350,00		350,00	
2021.20.34102.22799	TREBALLS REALITZATS PER ALTRES EMPRESSES NORDIC	2.866,05		2.866,05		2.866,05	
2021.20.34200.21400	REPARACIONS VEHICLES	596,36		596,36		596,36	
2021.20.34200.22111	ÚTILS, EINES I ORMEIGS	366,33		366,33		366,33	
2021.20.34200.22200	SERVEIS DE TELECOMUNICACIONS	2.237,16		2.237,16		2.237,16	
2021.20.34200.22707	CONTRACTES PRESTACIONS SERVEIS MANTENIMENT	90,92		90,92		90,92	
2021.20.34200.22777	FEMS "RSU" TREBALLS REALITZATS PER ALTRES	40.230,15		40.230,15		40.230,15	

EXERCICIS TANCATS
OBLIGACIONS DE PRESSUPOSTOS TANCATS**EXERCICI 2022**

Aplic. Pressupostària	Descripció	Obligacions pendents de pagament a 1 de Gener	Modificacions saldo inicial i anul·lacions	Total Obligacions	Prescripcions	Pagaments realitzats	Obligacions pendents de pagament a 31 de Desembre
2021.20.34200.62300	NOVA MAQUINÀRIA, INSTAL·LACIONS TÈCNiques I	87.099,20		87.099,20		87.099,20	
2021.20.34200.63300	REPOSICIÓ MAQUINÀRIA, INSTAL·LACIONS TÈCNiques I	52.098,00		52.098,00		52.098,00	
2021.20.34200.63301	REPOSICIÓ MAQUINÀRIA, INSTAL·LACIONS TÈCNiques I	58.099,80		58.099,80		58.099,80	
2021.21.34200.16000	SEG. SOCIAL. QUOTES SOCIALS EXTERIORS	5.683,84		5.683,84		5.683,84	
2021.21.34200.21300	REPARACIONS MAQUINÀRIA EXTERIORS	634,79		634,79		634,79	
2021.21.34200.22109	SUBMINISTRAMENT MATERIAL ESPORTIU EXTERIORS	1.021,39		1.021,39		1.021,39	
2021.21.34200.22115	PRODUCTES QUÍMICS EXTERIORS	48,10		48,10		48,10	
2021.21.34200.22199	ALTRES SUBMINISTRAMENTS EXTERIORS	58,04		58,04		58,04	
2021.21.34200.22709	CONTRACTES ACTIVITATS FÍSiques I RECREATIVES	9.993,68		9.993,68		9.993,68	
2021.21.34200.22713	CONTRACTES MANTENIMENT JARDINERIA EXTERIORS	4.220,87		4.220,87		4.220,87	
2021.21.34200.22715	CONTRACTES OBERTURA I CONTROL PISTES EXTERIORS	2.394,85		2.394,85		2.394,85	
2021.21.34200.22717	CONTRACTES ESCOLES ESPORTIVES EXTERIORS	10.898,14		10.898,14		10.898,14	
2021.22.34200.16000	SEG. SOCIAL. QUOTES SOCIALS SON MOIX	11.080,25		11.080,25		11.080,25	
2021.22.34200.20900	CÀNONS. SERVEI DE REPROGRAFIA	2.700,46		2.700,46		2.700,46	
2021.22.34200.21300	REPARACIONS MAQUINÀRIA SON MOIX	248,07		248,07		248,07	

EXERCICIS TANCATS
OBLIGACIONS DE PRESSUPOSTOS TANCATS**EXERCICI 2022**

Aplic. Pressupostària	Descripció	Obligacions pendents de pagament a 1 de Gener	Modificacions saldo inicial i anul·lacions	Total Obligacions	Prescripcions	Pagaments realitzats	Obligacions pendents de pagament a 31 de Desembre
2021.22.34200.22100	SUBMINISTRAMENT ENERGIA ELÈCTRICA SON MOIX	40.739,80		40.739,80		40.739,80	
2021.22.34200.22101	SUBMINISTRAMENT AIGUA SON MOIX	19.156,87		19.156,87		19.156,87	
2021.22.34200.22102	SUBMINISTRAMENT GAS SON MOIX	8.247,86		8.247,86		8.247,86	
2021.22.34200.22109	SUBMINISTRAMENT MATERIAL ESPORTIU SON MOIX	18.383,02		18.383,02		18.383,02	
2021.22.34200.22112	SUBMINISTRAMENT MAT.ELECTRÒNIC, ELÈCTRIC I	2.328,48		2.328,48		2.328,48	
2021.22.34200.22115	PRODUCTES QUÍMICS SON MOIX	2.718,87		2.718,87		2.718,87	
2021.22.34200.22199	ALTRES SUBMINISTRAMENTS SON MOIX	24,37		24,37		24,37	
2021.22.34200.22700	CONTRACTES NETEJA SON MOIX	42.471,12		42.471,12		42.471,12	
2021.22.34200.22701	CONTRACTES SEGURETAT SON MOIX	4.414,03		4.414,03		4.414,03	
2021.22.34200.22707	CONTRACTES PRESTACIONS SERVEIS MANTENIMENT SON	1.463,54		1.463,54		1.463,54	
2021.22.34200.22709	CONTRACTES ACTIVITATS FÍSiques I RECREATIVES SON	20.618,05		20.618,05		20.618,05	
2021.22.34200.22710	CONTRACTES ACTIVITATS AQUÀTIQUES SON MOIX	22.254,94		22.254,94		22.254,94	
2021.22.34200.22711	SERVEIS ACTIVITATS TENNIS	11.862,94		11.862,94		11.862,94	
2021.22.34200.22712	CONTRACTES SOCORRISME SON MOIX	16.612,72		16.612,72		16.612,72	
2021.22.34200.22713	CONTRACTES MANTENIMENT JARDINERIA SON MOIX	2.413,51		2.413,51		2.413,51	

EXERCICIS TANCATS
OBLIGACIONS DE PRESSUPOSTOS TANCATS**EXERCICI 2022**

Aplic. Pressupostària	Descripció	Obligacions pendents de pagament a 1 de Gener	Modificacions saldo inicial i anul·lacions	Total Obligacions	Prescripcions	Pagaments realitzats	Obligacions pendents de pagament a 31 de Desembre
2021.22.34200.22715	CONTRACTES OBERTURA I CONTROL SON MOIX	11.200,76		11.200,76		11.200,76	
2021.22.34200.22717	CONTRACTES ESCOLES ESPORTIVES SON MOIX	9.859,09		9.859,09		9.859,09	
2021.22.34200.22799	ALTRES TREBALLS REALITZATS PER EMPRESES I	2.168,53		2.168,53		2.168,53	
2021.22.34200.6330009	REPOSICIÓ POLIESPORTIU SON MOIX (LL.C.2009)	9.574,73		9.574,73		9.574,73	
2021.23.34200.16000	SEG. SOCIAL. QUOTES SOC. S'ESTEL,ANTONI	6.965,10		6.965,10		6.965,10	
2021.23.34200.20900	CÀNONS. SERVEI DE REPROGRAFIA	361,54		361,54		361,54	
2021.23.34200.21300	REPARACIONS MAQUINÀRIA S'ESTEL	807,97		807,97		807,97	
2021.23.34200.22100	SUBMINISTRAMENT ENERGIA ELÈCTRICA S'ESTEL	3.052,58		3.052,58		3.052,58	
2021.23.34200.22101	SUBMINISTRAMENT AIGUA S'ESTEL	2.393,04		2.393,04		2.393,04	
2021.23.34200.22102	SUBMINISTRAMENT GAS S'ESTEL	2.636,30		2.636,30		2.636,30	
2021.23.34200.22112	SUBMINISTRAMENT MAT.ELECTRÒNIC, ELÈCTRIC I	132,42		132,42		132,42	
2021.23.34200.22115	PRODUCTES QUÍMICS S'ESTEL	514,42		514,42		514,42	
2021.23.34200.22199	ALTRES SUBMINISTRAMENTS S'ESTEL	161,46		161,46		161,46	
2021.23.34200.22700	CONTRACTES NETEJA S'ESTEL	9.393,30		9.393,30		9.393,30	
2021.23.34200.22707	CONTRACTES PRESTACIONS SERVEIS MANTENIMENT	23,71		23,71		23,71	

EXERCICIS TANCATS
OBLIGACIONS DE PRESSUPOSTOS TANCATS**EXERCICI 2022**

Aplic. Pressupostària	Descripció	Obligacions pendents de pagament a 1 de Gener	Modificacions saldo inicial i anul·lacions	Total Obligacions	Prescripcions	Pagaments realitzats	Obligacions pendents de pagament a 31 de Desembre
2021.23.34200.22709	CONTRACTES ACTIVITATS FÍSQUES I RECREATIVES	7.515,48		7.515,48		7.515,48	
2021.23.34200.22710	CONTRACTES ACTIVITATS AQUÀTIQUES S'ESTEL	3.977,21		3.977,21		3.977,21	
2021.23.34200.22712	CONTRACTES SOCORRISME S'ESTEL	5.708,45		5.708,45		5.708,45	
2021.23.34200.22715	CONTRACTES OBERTURA I CONTROL S'ESTEL	6.767,16		6.767,16		6.767,16	
2021.24.34200.16000	SEG. SOCIAL. QUOTES SOCIALS G. ESCALAS	9.735,00		9.735,00		9.735,00	
2021.24.34200.20900	CÀNONS. SERVEI DE REPROGRAFIA	284,60		284,60		284,60	
2021.24.34200.21200	REPARACIONS EDIFICIS ALTRES CONSTRUCCIONS	9.196,00		9.196,00		9.196,00	
2021.24.34200.21300	REPARACIONS MAQUINÀRIA GERMANS ESCALAS	2.562,88		2.562,88		2.562,88	
2021.24.34200.22100	SUBMINISTRAMENT ENERGIA ELÈCTRICA GERMANS	10.483,17		10.483,17		10.483,17	
2021.24.34200.22101	SUBMINISTRAMENT AIGUA GERMANS ESCALAS	9.771,87		9.771,87		9.771,87	
2021.24.34200.22102	SUBMINISTRAMENT GAS GERMANS ESCALAS	7.065,41		7.065,41		7.065,41	
2021.24.34200.22111	ÚTILS, EINES I ORMEIGS GERMANS ESCALAS	5.242,09		5.242,09		5.242,09	
2021.24.34200.22112	SUBMINISTRAMENT MAT.ELECTRÒNIC, ELÈCTRIC I	951,91		951,91		951,91	
2021.24.34200.22115	PRODUCTES QUÍMICS G.ESCALAS	1.980,04		1.980,04		1.980,04	
2021.24.34200.22199	ALTRES SUBMINISTRAMENTS GERMANS ESCALAS	389,72		389,72		389,72	

EXERCICIS TANCATS
OBLIGACIONS DE PRESSUPOSTOS TANCATS**EXERCICI 2022**

Aplic. Pressupostària	Descripció	Obligacions pendents de pagament a 1 de Gener	Modificacions saldo inicial i anul·lacions	Total Obligacions	Prescripcions	Pagaments realitzats	Obligacions pendents de pagament a 31 de Desembre
2021.24.34200.22701	CONTRACTES SEGURETAT GERMANS ESCALAS	4.139,52		4.139,52		4.139,52	
2021.24.34200.22707	CONTRACTES PRESTACIONS SERVEIS MANTENIMENT	1.781,62		1.781,62		1.781,62	
2021.24.34200.22709	CONTRACTES ACTIVITATS FÍSQUES I RECREATIVES	19.636,63		19.636,63		19.636,63	
2021.24.34200.22710	CONTRACTES ACTIVITATS AQUÀTIQUES GERMANS	15.872,85		15.872,85		15.872,85	
2021.24.34200.22712	CONTRACTES SOCORRISME GERM. ESCALAS	11.170,26		11.170,26		11.170,26	
2021.24.34200.22713	CONTRACTES MANTENIMENT JARDINERIA GERMANS	1.057,98		1.057,98		1.057,98	
2021.24.34200.22715	CONTRACTES OBERTURA I CONTROL G.ESCALES	3.416,10		3.416,10		3.416,10	
2021.24.34200.22717	CONTRACTES ESCOLES ESPORTIVES GERMANS	2.805,35		2.805,35		2.805,35	
2021.24.34200.22799	ALTRES TREBALLS REALITZATS PER EMPRESES I	2.445,41		2.445,41		2.445,41	
2021.24.34200.63200	INVERSIÓ DE REPOSICIÓ EDIFICIS I ALTRES	15.913,92		15.913,92		15.913,92	
2021.24.34200.63300	REPOSICIÓ MAQUINÀRIA, INSTAL·LACIONS TÈCNiques I	34.335,33		34.335,33		34.335,33	
2021.25.34200.16000	SEG. SOCIAL. QUOTES SOCIALS SON HUGO	8.983,10		8.983,10		8.983,10	
2021.25.34200.20900	CÀNONS. SERVEI DE REPROGRAFIA	284,60		284,60		284,60	
2021.25.34200.21300	REPARACIONS MAQUINÀRIA SON HUGO	228,25		228,25		228,25	
2021.25.34200.22100	SUBMINISTRAMENT ENERGIA ELÈCTRICA SON HUGO	26.590,98		26.590,98		26.590,98	

EXERCICIS TANCATS
OBLIGACIONS DE PRESSUPOSTOS TANCATS**EXERCICI 2022**

Aplic. Pressupostària	Descripció	Obligacions pendents de pagament a 1 de Gener	Modificacions saldo inicial i anul·lacions	Total Obligacions	Prescripcions	Pagaments realitzats	Obligacions pendents de pagament a 31 de Desembre
2021.25.34200.22101	SUBMINISTRAMENT AIGUA SON HUGO	15.398,04		15.398,04		15.398,04	
2021.25.34200.22112	SUBMINISTRAMENT MAT.ELECTRÒNIC, ELÈCTRIC I	411,52		411,52		411,52	
2021.25.34200.22115	PRODUCTES QUÍMICS S.HUGO	6.526,74		6.526,74		6.526,74	
2021.25.34200.22199	ALTRES SUBMINISTRAMENTS SON HUGO	3.702,27		3.702,27		3.702,27	
2021.25.34200.22700	CONTRACTES NETEJA SON HUGO	21.872,96		21.872,96		21.872,96	
2021.25.34200.22707	CONTRACTES PRESTACIONS SERVEIS MANTENIMENT SON	827,29		827,29		827,29	
2021.25.34200.22709	CONTRACTES ACTIVITATS FÍSQUES I RECREATIVES SON	10.015,51		10.015,51		10.015,51	
2021.25.34200.22710	CONTRACTES ACTIVITATS AQUÀTIQUES SON HUGO	17.503,65		17.503,65		17.503,65	
2021.25.34200.22712	CONTRACTES SOCORRISME SON HUGO	21.242,47		21.242,47		21.242,47	
2021.25.34200.22713	CONTRACTES MANTENIMENT JARDINERIA SON HUGO	2.336,36		2.336,36		2.336,36	
2021.26.34200.20900	CÀNONS. SERVEI DE REPROGRAFIA	284,60		284,60		284,60	
2021.26.34200.21300	REPARACIONS MAQUINÀRIA ANTONI SERVERA	3.647,30		3.647,30		3.647,30	
2021.26.34200.22100	SUBMINISTRAMENT ENERGIA ELÈCTRICA ANTONI SERVERA	5.426,56		5.426,56		5.426,56	
2021.26.34200.22101	SUBMINISTRAMENT AIGUA ANTONI SERVERA	2.400,41		2.400,41		2.400,41	
2021.26.34200.22102	SUBMINISTRAMENT GAS ANTONI SERVERA	2.794,84		2.794,84		2.794,84	

EXERCICIS TANCATS
OBLIGACIONS DE PRESSUPOSTOS TANCATS**EXERCICI 2022**

Aplic. Pressupostària	Descripció	Obligacions pendents de pagament a 1 de Gener	Modificacions saldo inicial i anul·lacions	Total Obligacions	Prescripcions	Pagaments realitzats	Obligacions pendents de pagament a 31 de Desembre
2021.26.34200.22115	PRODUCTES QUÍMICS ANTONI SERVERA	520,81		520,81		520,81	
2021.26.34200.22199	ALTRES SUBMINISTRAMENTS ANTONI SERVERA	188,79		188,79		188,79	
2021.26.34200.22700	CONTRACTES NETEJA ANTONI SERVERA	9.192,01		9.192,01		9.192,01	
2021.26.34200.22707	CONTRACTES PRESTACIONS SERVEIS MANTENIMENT	53,15		53,15		53,15	
2021.26.34200.22709	CONTRACTES ACTIVITATS FÍSQUES I RECREATIVES	6.932,11		6.932,11		6.932,11	
2021.26.34200.22710	CONTRACTES ACTIVITATS AQUÀTIQUES ANTONI	8.607,01		8.607,01		8.607,01	
2021.26.34200.22712	CONTRACTES SOCORRISME ANTONI SERVERA	5.708,45		5.708,45		5.708,45	
2021.26.34200.22715	CONTRACTES OBERTURA I CONTROL ANTONI SERVERA	11.354,51		11.354,51		11.354,51	
2021.27.34200.16000	SEG. SOCIAL. QUOTES SOCIALS RUDY FERNÁNDEZ	5.790,31		5.790,31		5.790,31	
2021.27.34200.20900	CÀNSONS. SERVEI DE REPROGRAFIA	284,60		284,60		284,60	
2021.27.34200.22100	SUBMINISTRAMENT ENERGIA ELÈCTRICA RUDY FERNÁNDEZ	4.413,07		4.413,07		4.413,07	
2021.27.34200.22101	SUBMINISTRAMENT AIGUA RUDY FERNÁNDEZ	6.568,13		6.568,13		6.568,13	
2021.27.34200.22102	SUBMINISTRAMENT GAS RUDY FERNÁNDEZ	5.105,06		5.105,06		5.105,06	
2021.27.34200.22112	SUBMINISTRAMENT MAT.ELECTRÒNIC, ELÈCTRIC I	281,66		281,66		281,66	
2021.27.34200.22115	PRODUCTES QUÍMICS RUDY FERNÁNDEZ	465,15		465,15		465,15	

EXERCICIS TANCATS
OBLIGACIONS DE PRESSUPOSTOS TANCATS**EXERCICI 2022**

Aplic. Pressupostària	Descripció	Obligacions pendents de pagament a 1 de Gener	Modificacions saldo inicial i anul·lacions	Total Obligacions	Prescripcions	Pagaments realitzats	Obligacions pendents de pagament a 31 de Desembre
2021.27.34200.22199	ALTRES SUBMINISTRAMENTS RUDY FERNÁNDEZ	767,90		767,90		767,90	
2021.27.34200.22700	CONTRACTES NETEJA RUDY FERNÁNDEZ	8.444,54		8.444,54		8.444,54	
2021.27.34200.22707	CONTRACTES PRESTACIONS SERVEIS MANTENIMENT RUDY	446,13		446,13		446,13	
2021.27.34200.22709	CONTRACTES ACTIVITATS FÍSQUES I RECREATIVES	8.856,82		8.856,82		8.856,82	
2021.27.34200.22710	CONTRACTES ACTIVITATS AQUÀTIQUES RUDY	11.181,14		11.181,14		11.181,14	
2021.27.34200.22712	CONTRACTES SOCORRISME RUDY FERNÁNDEZ	5.659,46		5.659,46		5.659,46	
2021.27.34200.22715	CONTRACTES OBERTURA I CONTROL RUDY FERNÁNDEZ	6.767,35		6.767,35		6.767,35	
2021.27.34200.22717	CONTRACTES ESCOLES ESPORTIVES RUDY	324,40		324,40		324,40	
2021.28.34200.20900	CÀNONS. SERVEI DE REPROGRAFIA	69,48		69,48		69,48	
2021.28.34200.21300	REPARACIONS MAQUINÀRIA SON ROCA	136,00		136,00		136,00	
2021.28.34200.22100	SUBMINISTRAMENT ENERGIA ELÈCTRICA SON ROCA	3.746,74		3.746,74		3.746,74	
2021.28.34200.22101	SUBMINISTRAMENT AIGUA SON ROCA	1.582,01		1.582,01		1.582,01	
2021.28.34200.22102	SUBMINISTRAMENT GAS SON ROCA	3.043,75		3.043,75		3.043,75	
2021.28.34200.22115	PRODUCTES QUÍMICS SON ROCA	536,45		536,45		536,45	
2021.28.34200.22199	ALTRES SUBMINISTRAMENTS SON ROCA	2,49		2,49		2,49	

EXERCICIS TANCATS
OBLIGACIONS DE PRESSUPOSTOS TANCATS**EXERCICI 2022**

Aplic. Pressupostària	Descripció	Obligacions pendents de pagament a 1 de Gener	Modificacions saldo inicial i anul·lacions	Total Obligacions	Prescripcions	Pagaments realitzats	Obligacions pendents de pagament a 31 de Desembre
2021.28.34200.22700	CONTRACTES NETEJA SON ROCA	4.885,18		4.885,18		4.885,18	
2021.28.34200.22707	CONTRACTES PRESTACIONS SERVEIS MANTENIMENT SON	21,83		21,83		21,83	
2021.28.34200.22710	CONTRACTES ACTIVITATS AQUÀTIQUES SON ROCA	7.882,70		7.882,70		7.882,70	
2021.28.34200.22712	CONTRACTES SOCORRISME SON ROCA	4.777,48		4.777,48		4.777,48	
2021.28.34200.22715	CONTRACTES OBERTURA I CONTROL SON ROCA	5.655,57		5.655,57		5.655,57	
2021.29.34200.20900	CÀNONS. SERVEI DE REPROGRAFIA	69,48		69,48		69,48	
2021.29.34200.22100	SUBMINISTRAMENT ENERGIA ELÈCTRICA XAVI TORRES	2.312,97		2.312,97		2.312,97	
2021.29.34200.22101	SUBMINISTRAMENT AIGUA XAVI TORRES	679,68		679,68		679,68	
2021.29.34200.22103	SUBMINISTRAMENT COMBUSTIBLE XAVI TORRES	12.687,60		12.687,60		12.687,60	
2021.29.34200.22199	ALTRES SUBMINISTRAMENTS XAVI TORRES	257,60		257,60		257,60	
2021.29.34200.22700	CONTRACTES NETEJA XAVI TORRES	4.348,43		4.348,43		4.348,43	
2021.29.34200.22707	CONTRACTES PRESTACIONS SERVEIS MANTENIMENT XAVI	21,83		21,83		21,83	
2021.29.34200.22710	CONTRACTES ACTIVITATS AQUÀTIQUES XAVI TORRES	5.580,75		5.580,75		5.580,75	
2021.29.34200.22712	CONTRACTES SOCORRISME XAVI TORRES	3.895,50		3.895,50		3.895,50	
2021.29.34200.22715	CONTRACTES OBERTURA I CONTROL XAVI TORRES	4.708,84		4.708,84		4.708,84	

EXERCICIS TANCATS
OBLIGACIONS DE PRESSUPOSTOS TANCATS**EXERCICI 2022**

Aplic. Pressupostària	Descripció	Obligacions pendents de pagament a 1 de Gener	Modificacions saldo inicial i anul·lacions	Total Obligacions	Prescripcions	Pagaments realitzats	Obligacions pendents de pagament a 31 de Desembre
2021.29.34200.22717	CONTRACTES ESCOLES ESPORTIVES XAVI TORRES	175,65		175,65		175,65	
2021.30.34200.22100	SUBMINISTRAMENT ENERGIA ELÈCTRICA ALEXANDER	152,14		152,14		152,14	
2021.31.34200.22101	SUBMINISTRAMENT AIGUA BORJA MOLL	177,63		177,63		177,63	
2021.31.34200.22700	CONTRACTES NETEJA BORJA MOLL	1.127,87		1.127,87		1.127,87	
2021.31.34200.22715	CONTRACTES OBERTURA I CONTROL BORJA MOLL	3.796,24		3.796,24		3.796,24	
2021.32.34200.22700	CONTRACTES NETEJA BERENGUER DE PALOU	456,92		456,92		456,92	
2021.34.34200.22715	CONTRACTES OBERTURA I CONTROL RAFAL VELL	2.404,05		2.404,05		2.404,05	
2021.35.34200.22101	SUBMINISTRAMENT AIGUA SON OLIVA	152,07		152,07		152,07	
2021.35.34200.22112	SUBMIN.MATERIAL ELECTRÒNIC, ELÈCTRIC I	8,94		8,94		8,94	
2021.35.34200.22700	CONTRACTES NETEJA SON OLIVA	1.127,87		1.127,87		1.127,87	
2021.35.34200.22715	CONTRACTES OBERTURA I CONTROL SON OLIVA	3.597,36		3.597,36		3.597,36	
2021.36.34200.22100	SUBMINISTRAMENT ENERGIA ELÈCTRICA CF VERGE LLUC	507,51		507,51		507,51	
2021.36.34200.22101	SUBMINISTRAMENT AIGUA VERGE DE LLUC	135,39		135,39		135,39	
2021.37.34200.21300	REPARACIONS MAQUINÀRIA SECAR REAL	637,07		637,07		637,07	
2021.37.34200.22100	SUBMINISTRAMENT ENERGIA ELÈCTRICA SECAR DE LA	785,71		785,71		785,71	

EXERCICIS TANCATS
OBLIGACIONS DE PRESSUPOSTOS TANCATS**EXERCICI 2022**

Aplic. Pressupostària	Descripció	Obligacions pendents de pagament a 1 de Gener	Modificacions saldo inicial i anul·lacions	Total Obligacions	Prescripcions	Pagaments realitzats	Obligacions pendents de pagament a 31 de Desembre
2021.37.34200.22101	SUBMINISTRAMENT AIGUA SECAR DE LA REAL	190,98		190,98		190,98	
2021.37.34200.22102	SUBMINISTRAMENT GAS SECAR DE LA REAL	212,04		212,04		212,04	
2021.37.34200.22199	ALTRES SUBMINISTRAMENTS SECAR DE LA REAL	11,47		11,47		11,47	
2021.37.34200.22700	CONTRACTES NETEJA SECAR DE LA REAL	1.664,62		1.664,62		1.664,62	
2021.37.34200.22715	CONTRACTES OBERTURA I CONTROL SECAR DE LA REAL	4.110,76		4.110,76		4.110,76	
2021.38.34200.22100	SUBMINISTRAMENT ENERGIA ELÈCTRICA ES VIVER	485,67		485,67		485,67	
2021.38.34200.22101	SUBMINISTRAMENT AIGUA ES VIVER	304,39		304,39		304,39	
2021.38.34200.22112	SUBMIN. MATERIAL ELECTRÒNIC, ELÈCTRIC I	99,27		99,27		99,27	
2021.38.34200.22700	CONTRACTES NETEJA ES VIVER	1.496,89		1.496,89		1.496,89	
2021.38.34200.22715	CONTRACTES OBERTURA I CONTROL ES VIVER	5.327,20		5.327,20		5.327,20	
2021.39.34200.22100	SUBMINISTRAMENT ENERGIA ELÈCTRICA JOSEP AMENGUAL	472,78		472,78		472,78	
2021.39.34200.22101	SUBMINISTRAMENT AIGUA JOSEP AMENGUAL	122,60		122,60		122,60	
2021.39.34200.22700	CONTRACTES NETEJA JOSEP AMENGUAL ES MOLINAR	1.664,62		1.664,62		1.664,62	
2021.39.34200.22715	CONTRACTES OBERTURA I CONTROL JOSEP AMENGUAL	4.582,53		4.582,53		4.582,53	
2021.40.34200.22100	SUBMINISTRAMENT ENERGIA ELÈCTRICA TONI PIZA	1.397,09		1.397,09		1.397,09	

EXERCICIS TANCATS
OBLIGACIONS DE PRESSUPOSTOS TANCATS**EXERCICI 2022**

Aplic. Pressupostària	Descripció	Obligacions pendents de pagament a 1 de Gener	Modificacions saldo inicial i anul·lacions	Total Obligacions	Prescripcions	Pagaments realitzats	Obligacions pendents de pagament a 31 de Desembre
2021.40.34200.22101	SUBMINISTRAMENT AIGUA TONI PIZÀ S'INDIOTERIA	381,67		381,67		381,67	
2021.40.34200.22112	SUMIN. MATERIAL ELECTRÒNIC, ELÈCTRIC I	8,51		8,51		8,51	
2021.40.34200.22199	ALTRES SUBMINISTRAMENTS TONI PIZA	1,64		1,64		1,64	
2021.40.34200.22700	CONTRACTES NETEJA TONI PIZÀ S'INDIOTERIA	1.933,01		1.933,01		1.933,01	
2021.40.34200.22715	CONTRACTES OBERTURA I CONTROL TONI PIZÀ	4.513,15		4.513,15		4.513,15	
2021.41.34200.22100	SUBMINISTRAMENT ENERGIA ELÈCTRICA SON COTONER	733,12		733,12		733,12	
2021.41.34200.22101	SUBMINISTRAMENT AIGUA SON COTONER	190,98		190,98		190,98	
2021.41.34200.22112	SUBMIN.MATERIAL ELECTRÒNIC, ELÈCTRIC I	103,37		103,37		103,37	
2021.41.34200.22199	ALTRES SUBMINISTRAMENTS SON COTONER	19,43		19,43		19,43	
2021.41.34200.22700	CONTRACTES NETEJA SON COTONER	1.496,89		1.496,89		1.496,89	
2021.41.34200.22715	CONTRACTES OBERTURA I CONTROL SON COTONER	4.009,00		4.009,00		4.009,00	
2021.42.34200.22100	SUBMINISTRAMENT ENERGIA ELÈCTRICA JOAN SEGUI SON	213,83		213,83		213,83	
2021.42.34200.22101	SUBMINISTRAMENT AIGUA JOAN SEGUI SON RAPINYA	205,99		205,99		205,99	
2021.42.34200.22112	SUBMIN.MATERIAL ELECTRÒNIC, ELÈCTRIC I	40,05		40,05		40,05	
2021.42.34200.22199	ALTRES SUBMINISTRAMENTS JOAN SEGUI	49,44		49,44		49,44	

EXERCICIS TANCATS
OBLIGACIONS DE PRESSUPOSTOS TANCATS**EXERCICI 2022**

Aplic. Pressupostària	Descripció	Obligacions pendents de pagament a 1 de Gener	Modificacions saldo inicial i anul·lacions	Total Obligacions	Prescripcions	Pagaments realitzats	Obligacions pendents de pagament a 31 de Desembre
2021.42.34200.22700	CONTRACTES NETEJA JOAN SEGUÍ SON RAPINYA	1.127,87		1.127,87		1.127,87	
2021.42.34200.22715	CONTRACTES OBERTURA I CONTROL SON RAPINYA	5.794,34		5.794,34		5.794,34	
2021.44.34200.20900	CÀNONS. SERVEI DE REPROGRAFIA	284,60		284,60		284,60	
2021.44.34200.22100	SUBMINISTRAMENT ENERGIA ELÈCTRICA MARGA CRESPI	5.455,61		5.455,61		5.455,61	
2021.44.34200.22101	SUBMINISTRAMENT AIGUA MARGA CRESPI	2.873,84		2.873,84		2.873,84	
2021.44.34200.22102	SUBMINISTRAMENT GAS MARGA CRESPI	1.761,29		1.761,29		1.761,29	
2021.44.34200.22115	PRODUCTES QUÍMICS MARGA CRESPI	536,94		536,94		536,94	
2021.44.34200.22199	ALTRES SUBMINISTRAMENTS MARGA CRESPI	152,73		152,73		152,73	
2021.44.34200.22700	CONTRACTES NETEJA MARGA CRESPI	4.549,71		4.549,71		4.549,71	
2021.44.34200.22707	CONTRACTES PRESTACIONS SERVEIS MANTENIMENT	21,83		21,83		21,83	
2021.44.34200.22710	CONTRACTES ACTIVITATS AQUÀTIQUES MARGA CRESPI	9.769,88		9.769,88		9.769,88	
2021.44.34200.22712	CONTRACTES SOCORRISME MARGA CRESPI	3.993,49		3.993,49		3.993,49	
2021.44.34200.22715	CONTRACTES OBERTURA I CONTROL MARGA CRESPI	4.708,65		4.708,65		4.708,65	
2021.45.34200.22100	SUBMINISTRAMENT ENERGIA ELÈCTRICA SON OLIVA - SON	1.416,95		1.416,95		1.416,95	
2021.45.34200.22101	SUBMINISTRAMENT AIGUA SON OLIVA - FERRAGUT	369,45		369,45		369,45	

EXERCICIS TANCATS
OBLIGACIONS DE PRESSUPOSTOS TANCATS**EXERCICI 2022**

Aplic. Pressupostària	Descripció	Obligacions pendents de pagament a 1 de Gener	Modificacions saldo inicial i anul·lacions	Total Obligacions	Prescripcions	Pagaments realitzats	Obligacions pendents de pagament a 31 de Desembre
2021.45.34200.22112	SUBMIN.MATERIAL ELECTRÒNIC, ELÈCTRIC I	8,94		8,94		8,94	
2021.45.34200.22199	ALTRES SUBMINISTRAMENTS SON FERRAGUT	398,62		398,62		398,62	
2021.45.34200.22700	CONTRACTES NETEJA SON OLIVA-SON FERRAGUT	1.463,34		1.463,34		1.463,34	
2021.45.34200.22715	SERVEI OBERTURA I CONTROL SON OLIVA-SON FERRAGUT	3.426,22		3.426,22		3.426,22	
2021.47.34200.22100	SUBMINISTRAMENT ENERGIA ELÈCTRICA C.F.MIQUEL NADAL	2.242,34		2.242,34		2.242,34	
2021.47.34200.22101	SUBMINISTRAMENT AIGUA C.F.MIQUEL NADAL	4.012,07		4.012,07		4.012,07	
2021.48.34200.22100	SUBMINISTRAMENT ENERGIA ELÈCTRICA C.F.ROTLET	1.814,80		1.814,80		1.814,80	
2021.48.34200.22101	SUBMINISTRAMENT AIGUA C.F.ROTLET MOLINAR	100,28		100,28		100,28	
2021.49.34200.22100	SUBMINISTRAMENT ENERGIA ELÈCTRICA C.F.COLL D'EN	771,29		771,29		771,29	
2021.49.34200.22101	SUBMINISTRAMENT AIGUA C.F.COLL D'EN REBASSA	679,97		679,97		679,97	
2021.49.34200.6330072	REPOS.INSTAL·LACIONS TÈCNIQUES(ROMANENT 2018)	5.523,37		5.523,37		5.523,37	
2021.50.34200.22100	SUBMINISTRAMENT ENERGIA ELÈCTRICA C.F. SON CLADERA	1.573,61		1.573,61		1.573,61	
2021.50.34200.22101	SUBMINISTRAMENT AIGUA C.F. SON CLADERA	599,62		599,62		599,62	
2021.51.34200.21200	REPARACIONS EDIFICIS, ALTRES CONSTRUCC. C.F.	2.862,00		2.862,00		2.862,00	
2021.51.34200.22100	SUBMINISTRAMENT ENERGIA ELÈCTRICA C.F. SON FUSTER	2.745,94		2.745,94		2.745,94	

EXERCICIS TANCATS
OBLIGACIONS DE PRESSUPOSTOS TANCATS**EXERCICI 2022**

Aplic. Pressupostària	Descripció	Obligacions pendents de pagament a 1 de Gener	Modificacions saldo inicial i anul·lacions	Total Obligacions	Prescripcions	Pagaments realitzats	Obligacions pendents de pagament a 31 de Desembre
2021.51.34200.22101	SUBMINISTRAMENT AIGUA C.F. SON FUSTER	3.175,74		3.175,74		3.175,74	
2021.52.34200.22100	SUBMINISTRAMENT ENERGIA ELÈCTRICA C.F. SON FLO	1.376,55		1.376,55		1.376,55	
2021.52.34200.22101	SUBMINISTRAMENT AIGUA C.F. SON FLO	394,37		394,37		394,37	
2021.53.34200.22100	SUBMINISTRAMENT ENERGIA ELÈCTRICA C.F. ATLÈTIC	2.586,65		2.586,65		2.586,65	
2021.53.34200.22101	SUBMINISTRAMENT AIGUA C.F. ATLÈTIC RAFAL	1.362,31		1.362,31		1.362,31	
2021.53.34200.22102	SUBMINISTRAMENT GAS C.F. ATLÈTIC RAFAL	14,49		14,49		14,49	
2021.54.34200.22100	SUBMINISTRAMENT ENERGIA ELÈCTRICA C.F. CAN VALERO	2.060,13		2.060,13		2.060,13	
2021.54.34200.22101	SUBMINISTRAMENT AIGUA C.F. CAN VALERO	899,84		899,84		899,84	
2021.56.34200.22100	SUBMINISTRAMENT ENERGIA ELÈCTRICA C.F. LA VICTÒRIA	1.186,69		1.186,69		1.186,69	
2021.56.34200.22101	SUBMINISTRAMENT AIGUA C.F. LA VICTÒRIA	964,79		964,79		964,79	
2021.56.34200.6330072	REPOS.INSTAL·LACIONS TÈCNIQUES(ROMANENT 2018)	4.693,67		4.693,67		4.693,67	
2021.57.34200.22101	SUBMINISTRAMENT AIGUA C.F. SANT JORDI	1.817,65		1.817,65		1.817,65	
2021.58.34200.22100	SUBMINISTRAMENT ENERGIA ELÈCTRICA C.F. SECAR DE LA	1.645,91		1.645,91		1.645,91	
2021.58.34200.22101	SUBMINISTRAMENT AIGUA C.F. SECAR DE LA REAL	1.014,84		1.014,84		1.014,84	
2021.58.34200.6330072	REPOS.INSTAL·LACIONS TÈCNIQUES(ROMANENT 2018)	5.523,36		5.523,36		5.523,36	

EXERCICIS TANCATS
OBLIGACIONS DE PRESSUPOSTOS TANCATS**EXERCICI 2022**

Aplic. Pressupostària	Descripció	Obligacions pendents de pagament a 1 de Gener	Modificacions saldo inicial i anul·lacions	Total Obligacions	Prescripcions	Pagaments realitzats	Obligacions pendents de pagament a 31 de Desembre
2021.59.34200.22100	SUBMINISTRAMENT ENERGIA ELÈCTRICA C.F. SON SARDINA	1.783,65		1.783,65		1.783,65	
2021.59.34200.22101	SUBMINISTRAMENT AIGUA C.F. SON SARDINA	860,27		860,27		860,27	
2021.60.34200.22100	SUBMINISTRAMENT ENERGIA ELÈCTRICA C.F. SANT PERE	1.396,43		1.396,43		1.396,43	
2021.60.34200.22101	SUBMINISTRAMENT AIGUA C.F. SANT PERE	699,69		699,69		699,69	
2021.61.34200.22100	SUBMINISTRAMENT ENERGIA ELÈCTRICA C.F.	638,22		638,22		638,22	
2021.61.34200.22101	SUBMINISTRAMENT AIGUA C.F. ANTONIANA-CAMP REDO	655,12		655,12		655,12	
2021.61.34200.22102	SUBMINISTRAMENT GAS C.F. ANTONIANA-CAMP REDO	28,43		28,43		28,43	
2021.63.34200.22100	SUBMINISTRAMENT ENERGIA ELÈCTRICA ES PIL·LARI	14,12		14,12		14,12	
2021.64.34200.22101	SUBMINISTRAMENT AIGUA PISTA PETANCA SANTA MARTA	396,14		396,14		396,14	
2021.66.34200.22100	SUBMINISTRAMENT ENERGIA ELÈCTRICA SON CLADERA	74,03		74,03		74,03	
2021.66.34200.22101	SUBMINISTRAMENT AIGUA SON CLADERA (PISTA)	67,55		67,55		67,55	
2021.67.34200.22101	SUBMINISTRAMENT AIGUA C.F. SON ROCA	1.272,25		1.272,25		1.272,25	
2021.67.34200.6330072	REPOS.INSTAL·LACIONS TÈCNIQUES (ROMANENT 2018)	4.693,67		4.693,67		4.693,67	
2021.68.34200.22101	SUBMINISTRAMENT AIGUA PISTA PETANCA PUNTA VERDA	142,61		142,61		142,61	
2021.69.34200.22101	SUBMINISTRAMENT AIGUA PISTA SON OLIVA (J.M.	67,55		67,55		67,55	

EXERCICIS TANCATS
OBLIGACIONS DE PRESSUPOSTOS TANCATS**EXERCICI 2022**

Aplic. Pressupostària	Descripció	Obligacions pendents de pagament a 1 de Gener	Modificacions saldo inicial i anul·lacions	Total Obligacions	Prescripcions	Pagaments realitzats	Obligacions pendents de pagament a 31 de Desembre
		1.331.303,68		1.331.303,68		1.330.943,68	360,00

24.2.2 Drets a cobrar de pressupostos tancats.

24.2.2.A Drets pendents de cobrament totals.

A final d'any el saldo es de 315.946,98 euros, dels que 256.266,40 euros corresponen a drets pendent de cobrament respecte de l'entitat principal (drets reconeguts dins l'exercici 2021), 11.674,37 euros a concessions administratives diverses i 48.005,54 euros a altres drets reconeguts.

S'adjunta quadre informatiu obtingut de l'aplicació comptable a la pàgina següent.

PRESSUPOST D'INGRESSOS
DRETS A COBRAR DE PRESSUPOSTOS TANCATS

Data obtenció 02/05/2023

Pàg. 1

DRETS PENDENTS DE COBRAMENT TOTALS

EXERCICI 2022

APLICACIÓ PRESSUPOSTÀRIA	DESCRIPCIÓ	DRETS PENDENTS DE COBRAMENT A 1 DE GENER	MODIFICACIONS SALDO INICIAL	DRETS ANUL·LATS	DRETS CANCEL·LATS	RECAPTACIÓ	DRETS PENDENT DE COBRAMENT A 31 DE DESEMBRE
2013.20.59900	ALTRES INGRESSOS PATRIMONIALS	650,00					650,00
2015.20.55010	CONCESSIONS ADMITIVES PERIÒDIQUES, RESTAURACIÓ, PUBLICITAT.	3.716,20					3.716,20
2015.25.34330	ÚS INSTAL·LACIONS SON HUGO	132,50					132,50
2017.20.39910	ALTRES INGRESSOS DIVERSOS	416,77					416,77
2017.20.55101	CONCESSIONS ADMITIVES NO PER.- PATRONI PUBLICITARI FIT-SALUT	500,00					500,00
2018.20.39910	ALTRES INGRESSOS DIVERSOS	2.349,32					2.349,32
2018.20.55010	CONCESSIONS ADMITIVES PERIÒDIQUES, RESTAURACIÓ, PUBLICITAT.	8.471,92					8.471,92
2018.37.34330	ÚS INSTAL·LACIONS SECAR DE LA REAL	280,16					280,16
2020.20.39910	ALTRES INGRESSOS DIVERSOS	8.827,52				2.031,88	6.795,64
2020.20.55010	CONCESSIONS ADMITIVES PERIÒDIQUES RESTAURACIÓ I PUBLICITAT	25.129,41				8.288,03	16.841,38
2020.20.70038	TRANSFERÈNCIES CAPITAL AJUNTAMENT PRESSUPOSTS PARTICIPATIUS	542.549,46				286.283,06	256.266,40
2021.20.34300	ABONAMENTS	889,00				889,00	
2021.20.34302	ABONATS ATEC	288,00				288,00	

PRESSUPOST D'INGRESSOS
DRETS A COBRAR DE PRESSUPOSTOS TANCATS

Data obtenció 02/05/2023

Pàg. 2

DRETS PENDENTS DE COBRAMENT TOTALS

EXERCICI 2022

APLICACIÓ PRESSUPOSTÀRIA	DESCRIPCIÓ	DRETS PENDENTS DE COBRAMENT A 1 DE GENER	MODIFICACIONS SALDO INICIAL	DRETS ANUL·LATS	DRETS CANCEL·LATS	RECAPTACIÓ	DRETS PENDENT DE COBRAMENT A 31 DE DESEMBRE
2021.20.39910	ALTRES INGRESSOS DIVERSOS	1.700,65					1.700,65
2021.20.40000	APORTAC. PRESSUPOST ORDINARI SERVEIS GENERALS	970.000,00				970.000,00	
2021.20.55010	CONCESSIONS ADMITIVES PERIÒDIQUES RESTAURACIÓ I PUBLICITAT	26.046,58				8.220,54	17.826,04
2021.20.70007	APORTACIÓ TRANSF.CAPITAL INVERSIÓ	252.783,01				252.783,01	
2021.20.70032	TRANSFERÈNCIES CAPITAL EQUIPAMENT ESPORTIU CAMPS DE FUTBOL	20.434,07				20.434,07	
2021.23.34330	ÚS INSTAL·LACIONS S'ESTEL	355,70				355,70	
2021.26.34330	ÚS INSTAL·LACIONS ANTONI SERVERA	96,75				96,75	
2021.42.34330	ÚS INSTAL·LACIONS JOAN SEGUÍ SON RAPINYA	738,00				738,00	
	TOTAL	1.866.355,02				1.550.408,04	315.946,98

24.2.2.B Drets anul·lats

Durant l'any 2022 no hi ha hagut operacions de drets anul·lats.

24.2.2.C Drets cancel·lats

L'entitat no té drets cancel·lats d'exercicis tancats, per tant aquest punt de la Memòria no té contingut.

24.2.3 Variació de resultats pressupostaris d'exercicis anteriors.

Durant l'any 2022 no hi ha hagut variació de resultats pressupostaris d'exercicis anteriors.

24.3. Exercicis posteriors.

24.3.A) Compromisos de despesa a càrrec de pressupostos d'exercicis posteriors.

S'adjunta quadre informatiu a la pàgina següent.

EXERCICIS POSTERIORIS

COMPROMISOS DE DESPESA AMB CÀRREC A PRESSUPOSTOS D₂EXERCICIS POSTERIORIS

EXERCICI 2022

APLIC. PRESSUPOSTÀRIA	DESCRIPCIÓ	COMPROMISOS DE DESPESES ADQUIRITS B CARREC AL PRESSUPOST DE L ₂ EXERCICI				
		2.023	2.024	2.025	2.026	ANYS SUCCESSIUS
2022.20.34000.10100	RETRIBUCIONS BÀSIQUES PERSONAL DIRECTIU					
2022.20.34000.10101	RETRIBUCIONS COMPLEMENTÀRIES PERSONAL DIRECTIU					
2022.20.34000.13002	ALTRES REMUNERACIONS PERSONAL FIX SERVEIS GENERALS					
2022.20.34000.13100	RETRIBUCIONS BÀSIQUES LABORAL TEMPORAL SERVEIS GENERALS					
2022.20.34000.13101	HORES EXTRES LABORAL TEMPORAL SERVEIS GENERALS					
2022.20.34000.13102	ALTRES REMUNERACIONS LABORAL TEMPORAL SERVEIS GENERALS					
2022.20.34000.16008	ASSISTÈNCIA MÈDIC-FARMACÈUTICA.					
2022.20.34000.16205	ASSEGURANCES ACCIDENTS VIDA					
2022.20.34000.16400	COMPLEMENT FAMILIAR					
2022.20.34000.20600	ARRENDAMENTS EQUIPS PROCESSOS INFORMACIÓ					
2022.20.34000.22000	MATERIAL OFICINA (ORDINARI, NO INVENTARIABLE)	6.378,76	531,57			
2022.20.34000.22103	SUBMINISTRAMENT COMBUSTIBLE					
2022.20.34000.22200	COMUNICACIONS IME					
2022.20.34000.22502	TRIBUTS DE LES ENTITATS LOCALS.					
2022.20.34000.22604	JURÍDICS, CONTENCIOSOS.	6.136,00				
2022.20.34000.22699	ALTRES DESPESES DIVERSES					
2022.20.34000.22703	SERVEI PREVENCIÓ ALIÉ					

EXERCICIS POSTERIORS

COMPROMISOS DE DESPESA AMB CÀRREC A PRESSUPOSTOS D'EXERCICIS POSTERIORS

EXERCICI 2022

APLIC. PRESSUPOSTÀRIA	DESCRIPCIÓ	COMPROMISOS DE DESPESES ADQUIRITS B CÀRREC AL PRESSUPOST DE L'EXERCICI				
		2.023	2.024	2.025	2.026	ANYS SUCCESSIUS
2022.20.34000.22799	ALTRES TREBALLS REALITZATS PER ALTRES EMPRESES I PROFES.	10.000,00				
2022.20.34000.23010	DIETES DEL PERSONAL DIRECTIU					
2022.20.34000.23110	LOCOMOCIÓ DEL PERSONAL DIRECTIU.					
2022.20.34000.23120	LOCOMOCIÓ DEL PERSONAL NO DIRECTIU.					
2022.20.34100.22103	SUBMINISTRAMENT COMBUSTIBLE					
2022.20.34100.22104	SUBMINISTRAMENT VESTUARI SERVEIS GENERALS	5.095,31				
2022.20.34100.22117	SUBMINISTR. TROFEUS I OBSEQUIS					
2022.20.34100.22301	TRANSPORTS					
2022.20.34100.22401	ASSEGURANCES					
2022.20.34100.22602	PUBLICITAT I PROPAGANDA					
2022.20.34100.22718	SERVEIS MÈDICS I AMBULÀNCIES					
2022.20.34100.22799	TREBALLS REALITZATS PER EMPRESES I PROFES PROMOCIO L' ESPORT					
2022.20.34100.48903	SUBVENCIONS ENTITATS ESPORTIVES SENSE ÀNIM DE LUCRE					
2022.20.34100.48904	SUBVENCIONS ESDEVENIMENTS ESPORTIUS					
2022.20.34100.48906	SUBVENCIONS PROMOCIÓ ESPORT FEMENÍ					
2022.20.34100.48908	SUBVENCIONS ESPORT ELITE					
2022.20.34101.22602	PUBLICITAT I PROPAGANDA BARRIDIAGES I ESCOLA AL MERCAT					

EXERCICIS POSTERIORIS**COMPROMISOS DE DESPESA AMB CÀRREC A PRESSUPOSTOS D'EXERCICIS POSTERIORIS**

EXERCICI 2022

APLIC. PRESSUPOSTÀRIA	DESCRIPCIÓ	COMPROMISOS DE DESPESES ADQUIRITS B CÀRREC AL PRESSUPOST DE L'EXERCICI				
		2.023	2.024	2.025	2.026	ANYS SUCCESSIUS
2022.20.34101.22799	TREBALLS REALITZATS ALT. EMP. BARRIDIADDES I ESCOLA AL MERCAT	33.760,00				
2022.20.34102.22799	TREBALLS REALITZATS ALT. EMPR. MARXA NORDIC WALKING IGUALTAT					
2022.20.34103.22799	TREBALLS REALITZATS PER ALT. EMPR. CURSA INFANTIL DELS REIS	9.347,50				
2022.20.34104.22799	TREBALLS REALITZATS ALT.EMPR. DIADA CICLISTA SANT SEBASTIÀ	12.782,50				
2022.20.34105.22799	TREBALLS REALITZATS PER ALTRES EMPRESES ESPORTS ALS BARRIS					
2022.20.34106.22799	TREBALLS REAL. ALT. EMPRESES SORTIDES NORDIC WALKING SALUDAB					
2022.20.34107.22799	TREBALLS REALITZATS PER ALT. EMPRESES NITS CICLISME VELODROM					
2022.20.34108.22799	TREBALLS REALITZATS PER ALTRES EMPRESES PALMADONA	45.646,00				
2022.20.34109.22799	ALTRES TREBALLS REALITZATS FESTES AQUÀTIQUES NADAL	9.544,48				
2022.20.34110.22799	ALTRES TREBALLS REALITZATS PER ALTRES EMPRESES IME A LA MAR					
2022.20.34111.22799	ALTRES TREBALLS REALT. ALT.EMPRESES IME PER A LA INTEGRACIÓ					
2022.20.34112.22799	TREBALLS REALTZ. PER ALT. EMPRESES CLOENDA EEMM I ESPORT AD					
2022.20.34113.22799	TREBALLS REALITZATS PER ALTRES EMPRESES SEGELL CIUTAT PALMA					
2022.20.34114.22799	TREBALLS REALIT. PER ALTRES EMPRESES SEGELL PALMADONA					

EXERCICIS POSTERIORIS

COMPROMISOS DE DESPESA AMB CÀRREC A PRESSUPOSTOS D'EXERCICIS POSTERIORIS

EXERCICI 2022

APLIC. PRESSUPOSTÀRIA	DESCRIPCIÓ	COMPROMISOS DE DESPESES ADQUIRITS B CÀRREC AL PRESSUPOST DE L'EXERCICI				
		2.023	2.024	2.025	2.026	ANYS SUCCESSIUS
2022.20.34115.22799	ALTRES TREBALLS REALITZATS PER ALT. EMPRESES IME A L'ESCOLA					
2022.20.34200.20900	CÀNONS.					
2022.20.34200.21900	REPARACIÓ ALTRE IMMOBILITZAT MATERIAL.	18.088,29				
2022.20.34200.22103	SUBMINISTRAMENT COMBUSTIBLE					
2022.20.34200.22105	SUBMINISTRAMENTS PRODUCTES ALIMENTOSOS.	9.449,00	2.362,20			
2022.20.34200.22111	ÚTILS, EINES I ORMEIGS	10.613,52	1.732,64			
2022.20.34200.22200	SERVEIS DE TELECOMUNICACIONS INSTAL·LACIONS					
2022.20.34200.22400	ASSEGURANCES IME	27.434,37				
2022.20.34200.22707	CONTRACTES PRESTACIONS SERVEIS MANTENIMENT					
2022.20.34200.22714	ADECUACIÓ INSTAL. DEPORTIVES					
2022.20.34200.22777	FEMS "RSU" TREBALLS REALITZATS PER ALTRES EMPRESSES					
2022.20.34200.22799	ALTRES TREBALLS REALITZATS PER ALTRES EMPRESSES I PROFES.					
2022.20.34200.62200	NOVA INVERSIÓ EDIFICIS I ALTRES CONSTRUCCIONS	11.458,33				
2022.20.34200.62300	NOVA MAQUINÀRIA, INSTAL·LACIONS TÈCNIQUES I UTILLATGE	11.458,33				
2022.20.34200.62400	ELEMENTS DE TRANSPORT.					
2022.20.34200.63200	INVERSIÓ DE REPOSICIÓ EDIFICIS I ALTRES CONSTRUCCIONS	34.375,00				
2022.20.34200.63300	REPOSICIÓ MAQUINÀRIA, INSTAL·LACIONS TÈCNIQUES I UTILLATGE	42.288,40				

EXERCICIS POSTERIORS

COMPROMISOS DE DESPESA AMB CÀRREC A PRESSUPOSTOS D'EXERCICIS POSTERIORS

EXERCICI 2022

APLIC. PRESSUPOSTÀRIA	DESCRIPCIÓ	COMPROMISOS DE DESPESES ADQUIRITS B CÀRREC AL PRESSUPOST DE L'EXERCICI				
		2.023	2.024	2.025	2.026	ANYS SUCCESSIUS
2022.20.34200.63400	ELEMENTS DE TRANSPORT.					
2022.20.34200.63500	REPOSICIÓ MOBILIARI.					
2022.20.34200.63600	REPOSICIÓ EQUIPS A PROCESSOS D'INFORMACIÓ					
2022.21.34200.13100	RETRIBUCIONS BÀSIQUES LABORAL TEMPORAL EXTERIORS					
2022.21.34200.13101	HORES EXTRES LABORAL TEMPORAL EXTERIORS					
2022.21.34200.13102	ALTRES REMUNERACIONS LABORAL TEMPORAL EXTERIORS					
2022.21.34200.13105	LABORAL TEMPORAL. INDEMNITZ. CONVENI 0700401-ART.25 INVALIDE					
2022.21.34200.20300	ARRENDAMENTS DE MAQUINÀRIA, INSTAL·LACIONS I ÚTIL					
2022.21.34200.21200	REPARACIONS EDIFICIS ALTRES CONSTRUCCIONS EXTERIORS					
2022.21.34200.21201	REPARACIONS LLUMINÀRIES CAMPS DE FUTBOL					
2022.21.34200.21300	REPARACIONS MAQUINÀRIA EXTERIORS					
2022.21.34200.22104	SUBMINISTRAMENT VESTUARI EXTERIORS	4.346,32				
2022.21.34200.22111	ÚTILS, EINES I ORMEIGS EXTERIORS					
2022.21.34200.22112	SUBMINISTRAMENT MAT.ELECTRÒNIC, ELÈCTRIC I TELECOMUNICACIONS EXTERIORS	10.702,38	10.702,39	1.783,73		
2022.21.34200.22115	PRODUCTES QUÍMICS EXTERIORS	378,02				
2022.21.34200.22199	ALTRES SUBMINISTRAMENTS EXTERIORS	30.323,41	32.107,17	5.351,19		
2022.21.34200.22700	CONTRACTES NETEJA EXTERIORS	29.904,34				

EXERCICIS POSTERIORIS**COMPROMISOS DE DESPESA AMB CÀRREC A PRESSUPOSTOS D'EXERCICIS POSTERIORIS**

EXERCICI 2022

APLIC. PRESSUPOSTÀRIA	DESCRIPCIÓ	COMPROMISOS DE DESPESES ADQUIRITS B CÀRREC AL PRESSUPOST DE L'EXERCICI				
		2.023	2.024	2.025	2.026	ANYS SUCCESSIUS
2022.21.34200.22701	CONTRACTES SEGURETAT EXTERIORS					
2022.21.34200.22707	CONTRACTES PRESTACIONS SERVEIS MANTENIMENT EXTERIORS	2.273,85	189,49			
2022.21.34200.22709	CONTRACTES ACTIVITATS FÍSQUES I RECREATIVES EXTERIORS	100.162,66	76.326,10			
2022.21.34200.22713	CONTRACTES MANTENIMENT JARDINERIA EXTERIORS	16.275,57				
2022.21.34200.22715	CONTRACTES OBERTURA I CONTROL PISTES EXTERIORS	42.562,02				
2022.21.34200.22717	CONTRACTES ESCOLES ESPORTIVES EXTERIORS	118.749,68				
2022.21.34200.22799	ALTRES TREBALLS REALITZATS PER EMPRESES I PROFES. EXTERIORS					
2022.21.34200.62200	NOVA INVERSIO EDIFICIS I ALTRES CONSTRUCCIONS EXTERIORS					
2022.21.34200.63200	INVERSIO DE REPOSICIÓ EDIFICIS I ALTRES CONSTRUCCIONS					
2022.21.34200.63300	REPOSICIÓ MAQUINÀRIA, INSTAL·LACIONS TÈCNiques I UTILLATGE					
2022.22.34200.13002	ALTRES REMUNERACIONS PERSONAL LABORAL FIX SON MOIX					
2022.22.34200.13100	RETRIBUCIONS BÀSIQUES LABORAL TEMPORAL SON MOIX					
2022.22.34200.13101	HORES EXTRES LABORAL TEMPORAL SON MOIX					
2022.22.34200.13102	ALTRES REMUNERACIONS LABORAL TEMPORAL SON MOIX					
2022.22.34200.20900	CÀNONS.SERVEI DE REPROGRAFIA					

EXERCICIS POSTERIORIS**COMPROMISOS DE DESPESA AMB CÀRREC A PRESSUPOSTOS D'EXERCICIS POSTERIORIS**

EXERCICI 2022

APLIC. PRESSUPOSTÀRIA	DESCRIPCIÓ	COMPROMISOS DE DESPESES ADQUIRITS B CÀRREC AL PRESSUPOST DE L'EXERCICI				
		2.023	2.024	2.025	2.026	ANYS SUCCESSIUS
2022.22.34200.21200	REPARACIONS EDIFICIS ALTRES CONSTRUCCIONS SON MOIX					
2022.22.34200.21300	REPARACIONS MAQUINÀRIA SON MOIX	5.950,60	4.958,83			
2022.22.34200.22103	SUBMINISTRAMENT COMBUSTIBLE S.MOIX	804,77	268,26			
2022.22.34200.22104	SUBMINISTRAMENT VESTUARI SON MOIX	4.397,14				
2022.22.34200.22111	ÚTILS, EINES I ORMEIGS SON MOIX	6.392,14	329,12			
2022.22.34200.22112	SUBMINISTRAMENT MAT.ELECTRÒNIC, ELÈCTRIC I TELEC.SON MOIX	27.380,95	27.380,95	4.563,49		
2022.22.34200.22115	PRODUCTES QUÍMICS SON MOIX	20.008,53				
2022.22.34200.22199	ALTRES SUBMINISTRAMENTS SON MOIX	77.579,36	82.142,85	13.690,47		
2022.22.34200.22700	CONTRACTES NETEJA SON MOIX	638.956,03				
2022.22.34200.22701	CONTRACTES SEGURETAT SON MOIX	99.481,30	80.772,18			
2022.22.34200.22707	CONTRACTES PRESTACIONS SERVEIS MANTENIMENT SON MOIX	5.773,17	834,02			
2022.22.34200.22709	CONTRACTES ACTIVITATS FÍSiques I RECREATIVES SON MOIX	231.269,83	133.519,31			
2022.22.34200.22710	CONTRACTES ACTIVITATS AQUÀTIQUES SON MOIX	190.008,72				
2022.22.34200.22711	SERVEIS ACTIVITATS TENNIS	159.733,69	14.376,80			
2022.22.34200.22712	CONTRACTES SOCORRISME SON MOIX	205.599,08	17.161,30			
2022.22.34200.22713	CONTRACTES MANTENIMENT JARDINERIA SON MOIX	23.616,33				
2022.22.34200.22715	CONTRACTES OBERTURA I CONTROL SON MOIX	150.435,91	87.754,29			

EXERCICIS POSTERIORIS

COMPROMISOS DE DESPESA AMB CÀRREC A PRESSUPOSTOS D'EXERCICIS POSTERIORIS

EXERCICI 2022

APLIC. PRESSUPOSTÀRIA	DESCRIPCIÓ	COMPROMISOS DE DESPESES ADQUIRITS B CÀRREC AL PRESSUPOST DE L'EXERCICI				
		2.023	2.024	2.025	2.026	ANYS SUCCESSIUS
2022.22.34200.22716	CONTRACTES SERVEI MANTENIMENT INSTAL. SON MOIX	207.850,02				
2022.22.34200.22717	CONTRACTES ESCOLES ESPORTIVES SON MOIX	64.978,26				
2022.22.34200.22777	FEMS "RSU" TREBALLS REALITZATS PER ALTRES EMPRESSES					
2022.22.34200.22799	ALTRES TREBALLS REALITZATS PER EMPRESSES I PROFES.S.MOIX					
2022.22.34200.62200	NOVA INVERSIO EDIFICIS I ALTRES CONSTRUCCIONS SON MOIX			12.250,00		
2022.22.34200.6220022	NOVA INVERSIO EDIFICIS SON MOIX (LLEI CAP. 2022)	142.742,18	79.406,26	37.851,56		
2022.22.34200.62300	NOVA MAQUINÀRIA, INSTAL·LACIONS TÈCNIQUES I UT P.M. SON MOIX					
2022.22.34200.63200	INVERSIÓ DE REPOSICIÓ EDIFICIS I ALTRES CONSTRUCCIONS					
2022.22.34200.63300	REPOSICIÓ MAQUINÀRIA, INSTAL·LACIONS TÈCNIQUES I UTILLATGE					
2022.22.34200.6330009	REPOSICIÓ POLIESPORTIU SON MOIX (LL.C.2009)					
2022.23.34200.13002	ALTRES REMUNERACIONS PER.LAB.FIX S'ESTEL,T.SERVERA,M.CRESPÍ					
2022.23.34200.13100	RETRIBUCIONS BÀSIQUES LABORAL TEMPORAL S'ESTEL					
2022.23.34200.13102	ALTRES REMUNERACIONS LABORAL TEMPORAL S'ESTEL					
2022.23.34200.20900	CÀNONS. SERVEI DE REPROGRAFIA					
2022.23.34200.21200	REPARACIONS EDIFICIS ALTRES CONSTRUCCIONS S'ESTEL					
2022.23.34200.21300	REPARACIONS MAQUINÀRIA S'ESTEL	2.783,00	2.319,17			

EXERCICIS POSTERIORIS

COMPROMISOS DE DESPESA AMB CÀRREC A PRESSUPOSTOS D'EXERCICIS POSTERIORIS

EXERCICI 2022

APLIC. PRESSUPOSTÀRIA	DESCRIPCIÓ	COMPROMISOS DE DESPESES ADQUIRITS B CÀRREC AL PRESSUPOST DE L'EXERCICI				
		2.023	2.024	2.025	2.026	ANYS SUCCESSIUS
2022.23.34200.22104	SUBMINISTRAMENT VESTUARI S'ESTEL	1.477,41				
2022.23.34200.22111	ÚTILS,EINES I ORMEIGS S'ESTEL	584,43	97,41			
2022.23.34200.22112	SUBMINISTRAMENT MAT.ELECTRÒNIC, ELÈCTRIC I TELEC.S'ESTEL	2.500,00	2.500,00	416,67		
2022.23.34200.22115	PRODUCTES QUÍMICS S'ESTEL	4.518,90				
2022.23.34200.22199	ALTRES SUBMINISTRAMENTS S'ESTEL	7.083,33	7.500,00	1.250,01		
2022.23.34200.22700	CONTRACTES NETEJA S'ESTEL	139.553,58				
2022.23.34200.22701	CONTRACTES SEGURETAT S'ESTEL	2.334,95	2.334,95			
2022.23.34200.22707	CONTRACTES PRESTACIONS SERVEIS MANTENIMENT S'ESTEL	2.196,35	301,97			
2022.23.34200.22709	CONTRACTES ACTIVITATS FÍSiques I RECREATIVES S'ESTEL	65.160,90	37.755,72			
2022.23.34200.22710	CONTRACTES ACTIVITATS AQUÀTIQUES S'ESTEL	48.869,48				
2022.23.34200.22712	CONTRACTES SOCORRISME S'ESTEL	71.929,81	6.012,70			
2022.23.34200.22715	CONTRACTES OBERTURA I CONTROL S'ESTEL	77.382,31				
2022.23.34200.22716	CONTRACTES SERVEI MANTENIMENT INSTAL. I PISCINA S'ESTEL	80.108,44				
2022.23.34200.22777	FEMS "RSU" TREBALLS REALITZATS PER ALTRES EMPRESSES					
2022.23.34200.22799	ALTRES TREBALLS REALITZATS PER EMPRESSES I PROFES.S'ESTEL					
2022.23.34200.62200	NOVA INVERSIO EDIFICIS I ALTRES CONSTRUCCIONS S'ESTEL					

EXERCICIS POSTERIORIS

COMPROMISOS DE DESPESA AMB CÀRREC A PRESSUPOSTOS D'EXERCICIS POSTERIORIS

EXERCICI 2022

APLIC. PRESSUPOSTÀRIA	DESCRIPCIÓ	COMPROMISOS DE DESPESES ADQUIRITS B CÀRREC AL PRESSUPOST DE L'EXERCICI				
		2.023	2.024	2.025	2.026	ANYS SUCCESSIUS
2022.23.34200.63200	INVERSIÓ DE REPOSICIÓ EDIFICIS I ALTRES CONSTRUCCIONS					
2022.23.34200.63300	REPOSICIÓ MAQUINÀRIA, INSTAL·LACIONS TÈCNiques I UTILLATGE					
2022.24.34200.13002	ALTRES REMUNERACIONS PERSONAL LABORAL FIX G.ESCALAS					
2022.24.34200.13100	RETRIBUCIONS BÀSIQUES LABORAL TEMPORAL GERMANS ESCALAS					
2022.24.34200.13101	HORES EXTRES LABORAL TEMPORAL GERMANS ESCALAS					
2022.24.34200.13102	ALTRES REMUNERACIONS LABORAL TEMPORAL GERMANS ESCALAS					
2022.24.34200.20900	CÀNONS. SERVEI DE REPROGRAFIA					
2022.24.34200.21200	REPARACIONS EDIFICIS ALTRES CONSTRUCCIONS GERMANS ESCALAS					
2022.24.34200.21300	REPARACIONS MAQUINÀRIA GERMANS ESCALAS	2.783,00	2.319,17			
2022.24.34200.22104	SUBMINISTRAMENT VESTUARI GERMANS ESCALAS	7.049,46				
2022.24.34200.22111	ÚTILS, EINES I ORMEIGS GERMANS ESCALAS	1.713,36	285,56			
2022.24.34200.22112	SUBMINISTRAMENT MAT.ELECTRÒNIC, ELÈCTRIC I TELEC.G.ESCALAS	10.416,67	10.416,67	1.736,11		
2022.24.34200.22115	PRODUCTES QUÍMICS G.ESCALAS	14.619,41				
2022.24.34200.22199	ALTRES SUBMINISTRAMENTS GERMANS ESCALAS	29.513,90	31.250,01	5.208,33		
2022.24.34200.22700	CONTRACTES NETEJA GERMANS ESCALAS	264.154,99				
2022.24.34200.22701	CONTRACTES SEGURETAT GERMANS ESCALAS	73.398,08	58.869,93			

EXERCICIS POSTERIORIS**COMPROMISOS DE DESPESA AMB CÀRREC A PRESSUPOSTOS D'EXERCICIS POSTERIORIS**

EXERCICI 2022

APLIC. PRESSUPOSTÀRIA	DESCRIPCIÓ	COMPROMISOS DE DESPESES ADQUIRITS B CÀRREC AL PRESSUPOST DE L'EXERCICI				
		2.023	2.024	2.025	2.026	ANYS SUCCESSIUS
2022.24.34200.22707	CONTRACTES PRESTACIONS SERVEIS MANTENIMENT GERMANS ESCALAS	4.703,13	697,78			
2022.24.34200.22709	CONTRACTES ACTIVITATS FÍSiques I RECREATIVES GERMANS ESCALAS	242.998,30	140.798,82			
2022.24.34200.22710	CONTRACTES ACTIVITATS AQUÀTIQUES GERMANS ESCALAS	174.746,63				
2022.24.34200.22712	CONTRACTES SOCORRISME GERM. ESCALAS	138.399,76	11.555,98			
2022.24.34200.22713	CONTRACTES MANTENIMENT JARDINERIA GERMANS ESCALAS	7.872,01				
2022.24.34200.22715	CONTRACTES OBERTURA I CONTROL G.ESCALES	38.923,71				
2022.24.34200.22717	CONTRACTES ESCOLES ESPORTIVES GERMANS ESCALAS	24.447,82				
2022.24.34200.22777	FEMS "RSU" TREBALLS REALITZATS PER ALTRES EMPRESES					
2022.24.34200.22799	ALTRES TREBALLS REALITZATS PER EMPRESES I PROFES.G.ESCALAS					
2022.24.34200.63200	INVERSIÓ DE REPOSICIÓ EDIFICIS I ALTRES CONSTRUCCIONS					
2022.24.34200.63300	REPOSICIÓ MAQUINÀRIA, INSTAL·LACIONS TÈCNiques I UTILLATGE					
2022.25.34200.13002	ALTRES REMUNERACIONS PERSONAL FIX SON HUGO					
2022.25.34200.13100	RETRIBUCIONS BÀSIQUES LABORAL TEMPORAL S.HUGO					
2022.25.34200.13101	HORES EXTRES LABORAL TEMPORAL SON HUGO					
2022.25.34200.13102	ALTRES REMUNERACIONS LABORAL TEMPORAL SON HUGO					

EXERCICIS POSTERIORS

COMPROMISOS DE DESPESA AMB CÀRREC A PRESSUPOSTOS D'EXERCICIS POSTERIORS

EXERCICI 2022

APLIC. PRESSUPOSTÀRIA	DESCRIPCIÓ	COMPROMISOS DE DESPESES ADQUIRITS B CÀRREC AL PRESSUPOST DE L'EXERCICI				
		2.023	2.024	2.025	2.026	ANYS SUCCESSIUS
2022.25.34200.20900	CÀNONS. SERVEI DE REPROGRAFIA					
2022.25.34200.21200	REPARACIONS EDIFICIS ALTRES CONSTRUCCIONS SON HUGO					
2022.25.34200.21300	REPARACIONS MAQUINÀRIA SON HUGO	26.651,91	26.188,08	23.868,91	11.100,32	
2022.25.34200.22103	SUBMINISTRAMENT COMBUSTIBLES SON HUGO	119.434,96	119.306,20	119.241,82	55.453,86	
2022.25.34200.22104	SUBMINISTRAMENT VESTUARI SON HUGO	5.874,55				
2022.25.34200.22111	ÚTILS, EINES I ORMEIGS SON HUGO	2.232,24	1.240,04	1.041,60	484,40	
2022.25.34200.22112	SUBMINISTRAMENT MAT.ELECTRÒNIC, ELÈCTRIC I TELEC.SON HUGO	12.500,00	12.500,00	2.083,33		
2022.25.34200.22115	PRODUCTES QUÍMICS S.HUGO	57.328,88				
2022.25.34200.22199	ALTRES SUBMINISTRAMENTS SON HUGO	37.500,00	37.500,00	6.249,99		
2022.25.34200.22700	CONTRACTES NETEJA SON HUGO	316.985,99				
2022.25.34200.22701	CONTRACTES SEGURETAT SON HUGO	3.268,32	3.268,32			
2022.25.34200.22707	CONTRACTES PRESTACIONS SERVEIS MANTENIMENT SON HUGO	6.499,37	752,05			
2022.25.34200.22709	CONTRACTES ACTIVITATS FÍSiques I RECREATIVES SON HUGO	132.538,15	76.795,66			
2022.25.34200.22710	CONTRACTES ACTIVITATS AQUÀTIQUES SON HUGO	192.634,12				
2022.25.34200.22712	CONTRACTES SOCORRISME SON HUGO	502.377,78	41.928,72			
2022.25.34200.22713	CONTRACTES MANTENIMENT JARDINERIA SON HUGO	39.358,27				
2022.25.34200.22716	CONTRACTES SERVEI MANTENIMENT INSTAL. SON HUGO	217.129,87				

EXERCICIS POSTERIORIS

COMPROMISOS DE DESPESA AMB CÀRREC A PRESSUPOSTOS D'EXERCICIS POSTERIORIS

EXERCICI 2022

APLIC. PRESSUPOSTÀRIA	DESCRIPCIÓ	COMPROMISOS DE DESPESES ADQUIRITS B CÀRREC AL PRESSUPOST DE L'EXERCICI				
		2.023	2.024	2.025	2.026	ANYS SUCCESSIUS
2022.25.34200.22777	FEMS "RSU" TREBALLS REALITZATS PER ALTRES EMPRESES					
2022.25.34200.22799	ALTRES TREBALLS REALITZATS PER EMPRESES I PROFES.SON HUGO	2.552,67	2.552,67	2.552,67	1.187,13	
2022.25.34200.62200	NOVA INVERSIO EDIFICIS I ALTRES CONSTRUCCIONS SON HUGO					
2022.25.34200.63200	INVERSIÓ DE REPOSICIÓ EDIFICIS I ALTRES CONSTRUCCIONS					
2022.25.34200.63300	REPOSICIÓ MAQUINÀRIA, INSTAL·LACIONS TÈCNiques I UTILLATGE	20.346,15				
2022.26.34200.20900	CÀNONS. SERVEI DE REPROGRAFIA					
2022.26.34200.21200	REPARACIONS EDIFICIS ALTRES CONSTRUCCIONS ANTONI SERVERA					
2022.26.34200.21300	REPARACIONS MAQUINÀRIA ANTONI SERVERA	2.420,00	2.016,67			
2022.26.34200.22111	ÚTILS, EINES I ORMIGS ANTONI SERVERA	228,69	38,12			
2022.26.34200.22112	SUBMINISTRAMENT MAT.ELECTRÒNIC, ELÈCTRIC I TELEC.T.SERVERA	2.500,00	2.500,00	416,67		
2022.26.34200.22115	PRODUCTES QUÍMICS ANTONI SERVERA	5.916,76				
2022.26.34200.22199	ALTRES SUBMINISTRAMENTS ANTONI SERVERA	7.083,33	7.500,00	1.250,01		
2022.26.34200.22700	CONTRACTES NETEJA ANTONI SERVERA	136.563,15				
2022.26.34200.22701	CONTRACTES SEGURETAT ANTONI SERVERA	3.827,15	3.827,15			
2022.26.34200.22707	CONTRACTES PRESTACIONS SERVEIS MANTENIMENT ANTONI SERVERA	1.550,35	174,94			
2022.26.34200.22709	CONTRACTES ACTIVITATS FÍSiques I RECREATIVES ANTONI SERVERA	86.812,30	50.301,05			

EXERCICIS POSTERIORS

COMPROMISOS DE DESPESA AMB CÀRREC A PRESSUPOSTOS D'EXERCICIS POSTERIORS

EXERCICI 2022

APLIC. PRESSUPOSTÀRIA	DESCRIPCIÓ	COMPROMISOS DE DESPESES ADQUIRITS B CÀRREC AL PRESSUPOST DE L'EXERCICI				
		2.023	2.024	2.025	2.026	ANYS SUCCESSIUS
2022.26.34200.22710	CONTRACTES ACTIVITATS AQUÀTIQUES ANTONI SERVERA	90.182,63				
2022.26.34200.22712	CONTRACTES SOCORRISME ANTONI SERVERA	71.754,81	5.998,70			
2022.26.34200.22713	CONTRACTES MANTENIMENT JARDINERIA ANTONI SERVERA	948,38				
2022.26.34200.22715	CONTRACTES OBERTURA I CONTROL ANTONI SERVERA	129.426,52				
2022.26.34200.22716	CONTRACTES SERVEI MANTENIMENT INSTAL. ANTONI SERVERA	80.108,43				
2022.26.34200.22777	FEMS "RSU" TREBALLS REALITZATS PER ALTRES EMPRESES					
2022.26.34200.22799	ALTRES TREBALLS REALITZATS PER EMPRESES I PROFES.T.SERVERA					
2022.26.34200.63200	INVERSIÓ DE REPOSICIÓ EDIFICIS I ALTRES CONSTRUC. A. SERVERA					
2022.26.34200.63300	REPOSICIÓ MAQUINÀRIA, INSTAL·LACIONS TÈCNiques I UTILLATGE					
2022.27.34200.13002	ALTRES REMUNERACIONS PERSONAL LABORAL FIX R.FERNÁNDEZ					
2022.27.34200.13100	RETRIBUCIONS BÀSIQUES LABORAL TEMPORAL RUDY FERNÁNDEZ					
2022.27.34200.13101	HORES EXTRES LABORAL TEMPORAL RUDY FERNÁNDEZ					
2022.27.34200.13102	ALTRES REMUNERACIONS LABORAL TEMPORAL RUDY FERNÁNDEZ					
2022.27.34200.20900	CÀNONS. SERVEI DE REPROGRAFIA					

EXERCICIS POSTERIORS

COMPROMISOS DE DESPESA AMB CÀRREC A PRESSUPOSTOS D'EXERCICIS POSTERIORS

EXERCICI 2022

APLIC. PRESSUPOSTÀRIA	DESCRIPCIÓ	COMPROMISOS DE DESPESES ADQUIRITS B CÀRREC AL PRESSUPOST DE L'EXERCICI				
		2.023	2.024	2.025	2.026	ANYS SUCCESSIUS
2022.27.34200.21200	REPARACIONS EDIFICIS ALTRES CONSTRUCCIONS RUDY FERNÁNDEZ					
2022.27.34200.21300	REPARACIONS MAQUINÀRIA RUDY FERNÁNDEZ	2.185,41	1.862,74	249,41	249,41	
2022.27.34200.22104	SUBMINISTRAMENT VESTUARI RUDY FERNÁNDEZ	492,47				
2022.27.34200.22111	ÚTILS, EINES I ORMEIGS RUDY FERNÁNDEZ	584,43	97,41			
2022.27.34200.22112	SUBMINISTRAMENT MAT.ELECTRÒNIC, ELÈCTRIC I TELEC.R.FERNÁNDEZ	5.000,00	5.000,00	833,33		
2022.27.34200.22115	PRODUCTES QUÍMICS RUDY FERNÁNDEZ	6.943,64				
2022.27.34200.22199	ALTRES SUBMINISTRAMENTS RUDY FERNÁNDEZ	15.000,00	15.000,00	2.499,99		
2022.27.34200.22700	CONTRACTES NETEJA RUDY FERNÁNDEZ	162.290,84				
2022.27.34200.22701	CONTRACTES SEGURETAT RUDY FERNÁNDEZ	2.372,23	2.372,23			
2022.27.34200.22706	ESTUDIS I TREBALLS TÈCNICS RUDY FERNÁNDEZ					
2022.27.34200.22707	CONTRACTES PRESTACIONS SERVEIS MANTENIMENT RUDY FERNÁNDEZ	2.660,99	340,69			
2022.27.34200.22709	CONTRACTES ACTIVITATS FÍSiques I RECREATIVES RUDY FERNÁNDEZ	112.465,10	65.164,87			
2022.27.34200.22710	CONTRACTES ACTIVITATS AQUÀTIQUES RUDY FERNÁNDEZ	116.882,72				
2022.27.34200.22712	CONTRACTES SOCORRISME RUDY FERNÁNDEZ	70.104,60	5.860,46			
2022.27.34200.22715	CONTRACTES OBERTURA I CONTROL RUDY FERNÁNDEZ	75.616,37				
2022.27.34200.22716	CONTRACTES SERVEI MANTENIMENT INSTAL. R.FERNÁNDEZ	83.749,73				

EXERCICIS POSTERIORS

COMPROMISOS DE DESPESA AMB CÀRREC A PRESSUPOSTOS D'EXERCICIS POSTERIORS

EXERCICI 2022

APLIC. PRESSUPOSTÀRIA	DESCRIPCIÓ	COMPROMISOS DE DESPESES ADQUIRITS B CÀRREC AL PRESSUPOST DE L'EXERCICI				
		2.023	2.024	2.025	2.026	ANYS SUCCESSIUS
2022.27.34200.22717	CONTRACTES ESCOLES ESPORTIVES RUDY FERNÁNDEZ	2.576,72				
2022.27.34200.22777	FEMS "RSU" TREBALLS REALITZATS PER ALTRES EMPRESES					
2022.27.34200.22799	ALTRES TREBALLS REALITZATS PER EMPRESES I PROFES.R.FERNÁNDEZ					
2022.27.34200.63200	INVERSIÓ DE REPOSICIÓ EDIFICIS I ALTRES CONSTRUCCIONS					
2022.27.34200.63300	REPOSICIÓ MAQUINÀRIA, INSTAL·LACIONS TÈCNiques I UTILLATGE					
2022.27.34200.6330072	REPOS.INSTAL·LACIONS TÈCNiques(ROMANENT 2021) RUDY FERNANDEZ					
2022.28.34200.20900	CÀNONS. SERVEI DE REPROGRAFIA					
2022.28.34200.21200	REPARACIONS EDIFICIS ALTRES CONSTRUCCIONS SON ROCA					
2022.28.34200.21300	REPARACIONS MAQUINÀRIA SON ROCA	1.609,30	1.341,08			
2022.28.34200.22111	ÚTILS, EINES I ORMEIGS SON ROCA	228,69	38,12			
2022.28.34200.22112	SUBMINISTRAMENT MAT.ELECTRÒNIC, ELÈCTRIC I TELEC.SON ROCA	2.500,00	2.500,00	416,67		
2022.28.34200.22115	PRODUCTES QUÍMICS SON ROCA	3.935,16				
2022.28.34200.22199	ALTRES SUBMINISTRAMENTS SON ROCA	7.500,00	7.500,00	1.250,01		
2022.28.34200.22700	CONTRACTES NETEJA SON ROCA	72.577,83				
2022.28.34200.22701	CONTRACTES SEGURETAT SON ROCA	2.087,96	2.087,96			
2022.28.34200.22707	CONTRACTES PRESTACIONS SERVEIS MANTENIMENT SON ROCA	1.065,38	134,52			

EXERCICIS POSTERIORS**COMPROMISOS DE DESPESA AMB CÀRREC A PRESSUPOSTOS D'EXERCICIS POSTERIORS**

EXERCICI 2022

APLIC. PRESSUPOSTÀRIA	DESCRIPCIÓ	COMPROMISOS DE DESPESES ADQUIRITS B CÀRREC AL PRESSUPOST DE L'EXERCICI				
		2.023	2.024	2.025	2.026	ANYS SUCCESSIUS
2022.28.34200.22710	CONTRACTES ACTIVITATS AQUÀTIQUES SON ROCA	87.364,21				
2022.28.34200.22712	CONTRACTES SOCORRISME SON ROCA	54.799,63	4.993,88			
2022.28.34200.22715	CONTRACTES OBERTURA I CONTROL SON ROCA	58.578,21				
2022.28.34200.22716	CONTRACTES SERVEI MANTENIMENT INSTAL. SON ROCA	54.859,67				
2022.28.34200.22777	FEMS "RSU" TREBALLS REALITZATS PER ALTRES EMPRESES					
2022.28.34200.22799	ALTRES TREBALLS REALITZATS PER EMPRESES I PROFES.SON ROCA					
2022.28.34200.63200	INVERSIÓ DE REPOSICIÓ EDIFICIS I ALTRES CONSTRUCCIONS					
2022.28.34200.63300	REPOSICIÓ MAQUINÀRIA, INSTAL·LACIONS TÈCNIQUES I UTILLATGE					
2022.29.34200.20900	CÀNONS. SERVEI DE REPROGRAFIA					
2022.29.34200.21200	REPARACIONS EDIFICIS ALTRES CONSTRUCCIONS XAVI TORRES					
2022.29.34200.21300	REPARACIONS MAQUINÀRIA XAVI TORRES	1.609,30	1.341,08			
2022.29.34200.22103	SUBMINISTRAMENT COMBUSTIBLE XAVI TORRES	33.800,38	11.266,79			
2022.29.34200.22111	ÚTILS, EINES I ORMEIGS XAVI TORRES	457,38	76,23			
2022.29.34200.22112	SUBMINISTRAMENT MAT.ELECTRÒNIC, ELÈCTRIC I TELEC.XAVI TORRES	3.750,00	3.750,00	625,00		
2022.29.34200.22115	PRODUCTES QUÍMICS XAVI TORRES	2.927,02				
2022.29.34200.22199	ALTRES SUBMINISTRAMENTS XAVI TORRES	11.250,00	11.250,00	1.875,00		

EXERCICIS POSTERIORS

COMPROMISOS DE DESPESA AMB CÀRREC A PRESSUPOSTOS D'EXERCICIS POSTERIORS

EXERCICI 2022

APLIC. PRESSUPOSTÀRIA	DESCRIPCIÓ	COMPROMISOS DE DESPESES ADQUIRITS B CÀRREC AL PRESSUPOST DE L'EXERCICI				
		2.023	2.024	2.025	2.026	ANYS SUCCESSIUS
2022.29.34200.22700	CONTRACTES NETEJA XAVI TORRES	64.603,34				
2022.29.34200.22701	CONTRACTES SEGURETAT XAVI TORRES	1.963,44	1.963,44			
2022.29.34200.22707	CONTRACTES PRESTACIONS SERVEIS MANTENIMENT XAVI TORRES	1.630,07	228,64			
2022.29.34200.22710	CONTRACTES ACTIVITATS AQUÀTIQUES XAVI TORRES	51.098,57				
2022.29.34200.22712	CONTRACTES SOCORRISME XAVI TORRES	45.421,22	4.141,29			
2022.29.34200.22715	CONTRACTES OBERTURA I CONTROL XAVI TORRES	48.588,33				
2022.29.34200.22716	CONTRACTES SERVEI MANTENIMENT INSTAL. XAVI TORRES	54.859,67				
2022.29.34200.22717	CONTRACTES ESCOLES ESPORTIVES XAVI TORRES	1.093,02				
2022.29.34200.22799	ALTRES TREBALLS REALITZATS PER EMPRESES I PROFES.XAVI TORRES					
2022.29.34200.62300	MAQUINÀRIA, INSTAL·LACIONS TÈCNIQUES I UT SANT JORDI					
2022.29.34200.63200	INVERSIÓ DE REPOSICIÓ EDIFICIS I ALTRES CONSTRUCCIONS					
2022.29.34200.63300	REPOSICIÓ MAQUINÀRIA, INSTAL·LACIONS TÈCNIQUES I UTILLATGE					
2022.30.34200.21200	REPARACIONS EDIFICIS, ALTRES CONSTRUCC.ALEX.FLEMING					
2022.30.34200.21300	REPARACIONS MAQUINÀRIA ALEX.FLEMING	145,20	121,00			
2022.30.34200.22112	SUMIN. MATERIAL ELECTRÒNIC, ELÈCTRIC I TELEC. ALEX.FLEMING	375,00	375,00	62,50		
2022.30.34200.22199	ALTRES SUBMINISTRAMENTS.ALEXANDER FLEMING	1.125,00	1.125,00	187,50		

EXERCICIS POSTERIORIS**COMPROMISOS DE DESPESA AMB CÀRREC A PRESSUPOSTOS D'EXERCICIS POSTERIORIS**

EXERCICI 2022

APLIC. PRESSUPOSTÀRIA	DESCRIPCIÓ	COMPROMISOS DE DESPESES ADQUIRITS B CÀRREC AL PRESSUPOST DE L'EXERCICI				
		2.023	2.024	2.025	2.026	ANYS SUCCESSIUS
2022.30.34200.22701	CONTRACTES SEGURETAT ALEXANDER FLEMING	88,10	88,10			
2022.30.34200.63200	INVERSIÓ DE REPOSICIÓ EDIFICIS I ALTRES CONSTRUCCIONS					
2022.30.34200.63300	REPOSICIÓ MAQUINÀRIA, INSTAL·LACIONS TÈCNIQUES I UTILLATGE					
2022.31.34200.21200	REPARACIONS EDIFICIS ALTRES CONSTRUCCIONS BORJA MOLL					
2022.31.34200.21300	REPARACIONS MAQUINÀRIA BORJA MOLL	1.089,00	907,50			
2022.31.34200.22112	SUMIN. MATERIAL ELECTRÒNIC, ELÈCTRIC I TELEC.BORJA MOLL	750,00	750,00	125,00		
2022.31.34200.22199	ALTRES SUBMINISTRAMENTS.BORJA MOLL	2.250,00	2.250,00	375,00		
2022.31.34200.22700	CONTRACTES NETEJA BORJA MOLL	21.740,45				
2022.31.34200.22701	CONTRACTES SEGURETAT BORJA MOLL	1.036,24	1.036,24			
2022.31.34200.22706	ESTUDIS I TREBALLS TÈCNICS BORJA MOLL					
2022.31.34200.22715	CONTRACTES OBERTURA I CONTROL BORJA MOLL	39.741,10				
2022.31.34200.22716	CONTRACTES SERVEI MANTENIMENT INSTAL. BORJA MOLL	14.565,17				
2022.31.34200.63200	INVERSIÓ DE REPOSICIÓ EDIFICIS I ALTRES CONSTRUCCIONS					
2022.31.34200.63300	REPOSICIÓ MAQUINÀRIA, INSTAL·LACIONS TÈCNIQUES I UTILLATGE					
2022.32.34200.21200	REPARACIONS EDIFICIS, ALTRES CONSTRUCC.BERENGUER PALOU					
2022.32.34200.21300	REPARACIONS MAQUINÀRIA BERENGUER PALOU	145,20	121,00			

EXERCICIS POSTERIORIS

COMPROMISOS DE DESPESA AMB CÀRREC A PRESSUPOSTOS D'EXERCICIS POSTERIORIS

EXERCICI 2022

APLIC. PRESSUPOSTÀRIA	DESCRIPCIÓ	COMPROMISOS DE DESPESES ADQUIRITS B CÀRREC AL PRESSUPOST DE L'EXERCICI				
		2.023	2.024	2.025	2.026	ANYS SUCCESSIUS
2022.32.34200.22112	SUMIN.MATERIAL ELECTRÒNIC, ELÈCTRIC I TELEC. BERENG.DE PALOU	375,00	375,00	62,50		
2022.32.34200.22199	ALTRES SUBMINISTRAMENTS BERENGUER DE PALOU	1.125,00	1.125,00	187,50		
2022.32.34200.22700	CONTRACTES NETEJA BERENGUER DE PALOU	4.984,06				
2022.32.34200.22701	CONTRACTES SEGURETAT BERENGUER PALOU	88,10	88,10			
2022.32.34200.63200	INVERSIÓ DE REPOSICIÓ EDIFICIS I ALTRES CONSTRUCCIONS					
2022.32.34200.63300	REPOSICIÓ MAQUINÀRIA, INSTAL·LACIONS TÈCNIQUES I UTILLATGE					
2022.34.34200.21200	REPARACIONS EDIFICIS, ALTRES CONSTRUCC. RAFALL VELL					
2022.34.34200.21300	REPARACIONS MAQUINÀRIA RAFAL VELL	387,20	322,67			
2022.34.34200.22112	SUBMIN. MATERIAL ELECTRÒNIC, ELÈCTRIC I TELEC.RAFALL VELL	375,00	375,00	62,50		
2022.34.34200.22199	ALTRES SUBMINISTRAMENTS RAFAL VELL	1.125,00	1.125,00	187,50		
2022.34.34200.22700	CONTRACTES NETEJA RAFAL VELL	10.775,53				
2022.34.34200.22701	CONTRACTES SEGURETAT RAFAL VELL	88,11	88,11			
2022.34.34200.22715	CONTRACTES OBERTURA I CONTROL RAFAL VELL	37.173,18				
2022.34.34200.63200	INVERSIÓ DE REPOSICIÓ EDIFICIS I ALTRES CONSTRUCCIONS					
2022.34.34200.63300	REPOSICIÓ MAQUINÀRIA, INSTAL·LACIONS TÈCNIQUES I UTILLATGE					
2022.35.34200.21200	REPARACIONS EDIFICIS, ALTRES CONSTRUCC.SON OLIVA					

EXERCICIS POSTERIORS

COMPROMISOS DE DESPESA AMB CÀRREC A PRESSUPOSTOS D'EXERCICIS POSTERIORS

EXERCICI 2022

APLIC. PRESSUPOSTÀRIA	DESCRIPCIÓ	COMPROMISOS DE DESPESES ADQUIRITS B CÀRREC AL PRESSUPOST DE L'EXERCICI				
		2.023	2.024	2.025	2.026	ANYS SUCCESSIUS
2022.35.34200.21300	REPARACIONS MAQUINÀRIA SON OLIVA	1.089,00	907,50			
2022.35.34200.22101	SUBMINISTRAMENT AIGUA SON OLIVA					
2022.35.34200.22103	SUBMINISTRAMENT COMBUSTIBLE SON OLIVA	1.054,58	351,53			
2022.35.34200.22112	SUBMIN.MATERIAL ELECTRÒNIC, ELÈCTRIC I TELEC. SON OLIVA	750,00	750,00	125,00		
2022.35.34200.22199	ALTRES SUBMINISTRAMENTS SON OLIVA	2.250,00	2.250,00	375,00		
2022.35.34200.22700	CONTRACTES NETEJA SON OLIVA	16.756,40				
2022.35.34200.22701	CONTRACTES SEGURETAT SON OLIVA	1.534,98	398,84			
2022.35.34200.22706	ESTUDIS I TREBALLS TÈCNICS SON OLIVA					
2022.35.34200.22715	CONTRACTES OBERTURA I CONTROL SON OLIVA	36.133,43				
2022.35.34200.22716	CONTRACTES SERVEI MANTENIMENT INSTAL. SON OLIVA	14.565,17				
2022.35.34200.22777	FEMS "RSU" TREBALLS REALITZATS PER ALTRES EMPRESSES					
2022.35.34200.63200	INVERSIÓ DE REPOSICIÓ EDIFICIS I ALTRES CONSTRUCCIONS					
2022.35.34200.63300	REPOSICIÓ MAQUINÀRIA, INSTAL·LACIONS TÈCNIQUES I UTILLATGE					
2022.36.34200.21200	REPARACIONS EDIFICIS, ALTRES CONSTRUCC.VERGE DE LLUC					
2022.36.34200.21300	REPARACIONS MAQUINÀRIA VERGE LLUC	387,20	322,67			
2022.36.34200.22112	SUBMIN. MATERIAL ELECTRÒNIC, ELÈCTRIC I TELEC.VERGE DE LLUC	375,00	375,00	62,50		

EXERCICIS POSTERIORIS

COMPROMISOS DE DESPESA AMB CÀRREC A PRESSUPOSTOS D'EXERCICIS POSTERIORIS

EXERCICI 2022

APLIC. PRESSUPOSTÀRIA	DESCRIPCIÓ	COMPROMISOS DE DESPESES ADQUIRITS B CÀRREC AL PRESSUPOST DE L'EXERCICI				
		2.023	2.024	2.025	2.026	ANYS SUCCESSIUS
2022.36.34200.22199	ALTRES SUBMINISTRAMENTS VERGE DE LLUC	1.125,00	1.125,00	187,50		
2022.36.34200.22700	CONTRACTES NETEJA VERGE LLUC (PISTA)	5.980,86				
2022.36.34200.22701	CONTRACTES SEGURETAT VERGE DE LLUC	182,23	182,23			
2022.36.34200.22706	ESTUDIS I TREBALLS TÈCNICS VERGE DE LLUC					
2022.36.34200.22716	CONTRACTES SERVEI MANTENIMENT INSTAL. VERGE DE LLUC	14.565,17				
2022.36.34200.22777	FEMS "RSU" TREBALLS REALITZATS PER ALTRES EMPRESSES					
2022.36.34200.6220013	INVERSIÓ NOVA EDIFICIS I ALTRES CONST. (FIN.AFEC.2013)					
2022.36.34200.6220017	INVERSIÓ NOVA EDIFICIS I ALTRES CONT. VERGE LLUC (LL.C.2017)					
2022.36.34200.6230017	NOVA INVERSIÓ INSTAL·TÈCNiques LL.C.2017 C.F VERGE LLUC					
2022.36.34200.63200	INVERSIÓ DE REPOSICIÓ EDIFICIS I ALTRES CONSTRUCCIONS					
2022.36.34200.63300	REPOSICIÓ MAQUINÀRIA, INSTAL·LACIONS TÈCNiques I UTILLATGE					
2022.36.34200.6330017	REPOSICIÓ INSTAL·LACIÓ VERGE DE LLUC (LL.C.2017)					
2022.36.34200.6330098	REPOSICIÓ INSTAL·LACIÓ VERGE DE LLUC (LL.C.2018)					
2022.37.34200.21200	REPARACIONS EDIFICIS, ALTRES CONSTRUCC.SECAR DE LA REAL					
2022.37.34200.21300	REPARACIONS MAQUINÀRIA SECAR REAL	1.089,00	907,50			
2022.37.34200.22112	SUBMIN. MATERIAL ELECTRÒNIC, ELÈCTRIC I TELEC.SEC.DE LA REAL	750,00	750,00	125,00		

EXERCICIS POSTERIORIS

COMPROMISOS DE DESPESA AMB CÀRREC A PRESSUPOSTOS D'EXERCICIS POSTERIORIS

EXERCICI 2022

APLIC. PRESSUPOSTÀRIA	DESCRIPCIÓ	COMPROMISOS DE DESPESES ADQUIRITS B CÀRREC AL PRESSUPOST DE L'EXERCICI				
		2.023	2.024	2.025	2.026	ANYS SUCCESSIUS
2022.37.34200.22199	ALTRES SUBMINISTRAMENTS SECAR DE LA REAL	2.250,00	2.250,00	375,00		
2022.37.34200.22700	CONTRACTES NETEJA SECAR DE LA REAL	24.730,89				
2022.37.34200.22701	CONTRACTES SEGURETAT SECAR DE LA REAL	1.870,13	1.870,13			
2022.37.34200.22715	CONTRACTES OBERTURA I CONTROL SECAR DE LA REAL	41.905,71				
2022.37.34200.22716	CONTRACTES SERVEI MANTENIMENT INSTAL. SECAR DE LA REAL	14.565,17				
2022.37.34200.22777	FEMS "RSU" TREBALLS REALITZATS PER ALTRES EMPRESES					
2022.37.34200.63200	INVERSIÓ DE REPOSICIÓ EDIFICIS I ALTRES CONSTRUCCIONS					
2022.37.34200.63300	REPOSICIÓ MAQUINÀRIA, INSTAL·LACIONS TÈCNIQUES I UTILLATGE					
2022.38.34200.21200	REPARACIONS EDIFICIS, ALTRES CONSTRUCC. ES VIVER					
2022.38.34200.21300	REPARACIONS MAQUINÀRIA ES VIVER	1.089,00	907,50			
2022.38.34200.22112	SUBMIN. MATERIAL ELECTRÒNIC, ELÈCTRIC I TELEC. ES VIVER	750,00	750,00	125,00		
2022.38.34200.22199	ALTRES SUBMINISTRAMENTS ES VIVER	2.250,00	2.250,00	375,00		
2022.38.34200.22700	CONTRACTES NETEJA ES VIVER	22.238,86				
2022.38.34200.22701	CONTRACTES SEGURETAT ES VIVER	1.059,35	1.059,35			
2022.38.34200.22706	ESTUDIS I TREBALLS TÈCNICS ES VIVER					
2022.38.34200.22715	CONTRACTES OBERTURA I CONTROL ES VIVER	47.677,99				

EXERCICIS POSTERIORIS**COMPROMISOS DE DESPESA AMB CÀRREC A PRESSUPOSTOS D'EXERCICIS POSTERIORIS**

EXERCICI 2022

APLIC. PRESSUPOSTÀRIA	DESCRIPCIÓ	COMPROMISOS DE DESPESES ADQUIRITS B CÀRREC AL PRESSUPOST DE L'EXERCICI				
		2.023	2.024	2.025	2.026	ANYS SUCCESSIUS
2022.38.34200.22716	CONTRACTES SERVEI MANTENIMENT INSTAL. ES VIVER	14.565,17				
2022.38.34200.22777	FEMS "RSU" TREBALLS REALITZATS PER ALTRES EMPRESSES					
2022.38.34200.63200	INVERSIÓ DE REPOSICIÓ EDIFICIS I ALTRES CONSTRUCCIONS					
2022.38.34200.63300	REPOSICIÓ MAQUINÀRIA, INSTAL·LACIONS TÈCNiques I UTILLATGE					
2022.39.34200.21200	REPARACIONS EDIFICIS, ALTRES CONSTRUCC. JOSEP AMENGUAL					
2022.39.34200.21300	REPARACIONS MAQUINÀRIA JOSEP AMENGUAL	1.089,00	907,50			
2022.39.34200.22103	SUBMINISTRAMENT COMBUSTIBLE JOSEP AMENGUAL ES MOLINAR	1.532,92	510,97			
2022.39.34200.22112	SUBMIN.MATERIAL ELECTRÒNIC, ELÈCTRIC I TELEC.JOSEP AMENGUAL	750,00	750,00	125,00		
2022.39.34200.22199	ALTRES SUBMINISTRAMENTS JOSEP AMENGUAL ES MOLINAR	2.250,00	2.250,00	375,00		
2022.39.34200.22700	CONTRACTES NETEJA JOSEP AMENGUAL ES MOLINAR	24.730,89				
2022.39.34200.22701	CONTRACTES SEGURETAT JOSEP AMENGUAL	966,91	966,91			
2022.39.34200.22706	ESTUDIS I TREBALLS TÈCNICS JOSEP AMENGUAL					
2022.39.34200.22715	CONTRACTES OBERTURA I CONTROL JOSEP AMENGUAL ES MOLINAR	45.513,39				
2022.39.34200.22716	CONTRACTES SERVEI MANTENIMENT INSTAL. JOSEP AMENGUAL	14.565,17				
2022.39.34200.22777	FEMS "RSU" TREBALLS REALITZATS PER ALTRES EMPRESSES					

EXERCICIS POSTERIORS

COMPROMISOS DE DESPESA AMB CÀRREC A PRESSUPOSTOS D'EXERCICIS POSTERIORS

EXERCICI 2022

APLIC. PRESSUPOSTÀRIA	DESCRIPCIÓ	COMPROMISOS DE DESPESES ADQUIRITS B CÀRREC AL PRESSUPOST DE L'EXERCICI				
		2.023	2.024	2.025	2.026	ANYS SUCCESSIUS
2022.39.34200.63200	INVERSIÓ DE REPOSICIÓ EDIFICIS I ALTRES CONSTRUCCIONS					
2022.39.34200.63300	REPOSICIÓ MAQUINÀRIA, INSTAL·LACIONS TÈCNIQUES I UTILLATGE					
2022.40.34200.20900	CÀNONS. SERVEI DE REPROGRAFIA					
2022.40.34200.21200	REPARACIONS EDIFICIS ALTRES CONSTRUCCIONS TONI PIZÀ					
2022.40.34200.21300	REPARACIONS MAQUINÀRIA TONI PIZÀ S'INDIOTERIA	1.125,30	937,75			
2022.40.34200.22112	SUBMIN. MATERIAL ELECTRÒNIC, ELÈCTRIC I TELEC. TONI PIZA	750,00	750,00	125,00		
2022.40.34200.22199	ALTRES SUBMINISTRAMENTS TONI PIZA	2.250,00	2.250,00	375,00		
2022.40.34200.22700	CONTRACTES NETEJA TONI PIZÀ S'INDIOTERIA	36.194,22				
2022.40.34200.22701	CONTRACTES SEGURETAT TONI PIZÀ S'INDIOTERIA	2.059,05	2.059,05			
2022.40.34200.22715	CONTRACTES OBERTURA I CONTROL TONI PIZÀ S'INDIOTERIA	51.515,66				
2022.40.34200.22716	CONTRACTE SERVEI MANTENIMENT INSTAL. TONI PIZA	14.565,17				
2022.40.34200.63200	INVERSIÓ DE REPOSICIÓ EDIFICIS I ALTRES CONSTRUCCIONS					
2022.40.34200.63300	REPOSICIÓ MAQUINÀRIA, INSTAL·LACIONS TÈCNIQUES I UTILLATGE					
2022.41.34200.21200	REPARACIONS EDIFICIS ALTRES CONSTRUCCIONS SON COTONER					
2022.41.34200.21300	REPARACIONS MAQUINÀRIA SON COTONER	1.089,00	907,50			
2022.41.34200.22103	SUBMINISTRAMENT COMBUSTIBLE SON COTONER	1.523,91	507,97			

EXERCICIS POSTERIORIS

COMPROMISOS DE DESPESA AMB CÀRREC A PRESSUPOSTOS D'EXERCICIS POSTERIORIS

EXERCICI 2022

APLIC. PRESSUPOSTÀRIA	DESCRIPCIÓ	COMPROMISOS DE DESPESES ADQUIRITS B CÀRREC AL PRESSUPOST DE L'EXERCICI				
		2.023	2.024	2.025	2.026	ANYS SUCCESSIUS
2022.41.34200.22112	SUBMIN.MATERIAL ELECTRÒNIC, ELÈCTRIC I TELEC.SON COTONER	750,00	750,00	125,00		
2022.41.34200.22199	ALTRES SUBMINISTRAMENTS SON COTONER	2.250,00	2.250,00	375,00		
2022.41.34200.22700	CONTRACTES NETEJA SON COTONER	22.238,86				
2022.41.34200.22701	CONTRACTES SEGURETAT SON COTONER	1.478,69	1.478,69			
2022.41.34200.22706	ESTUDIS I TREBALLS TÈCNICS SON COTONER					
2022.41.34200.22715	CONTRACTES OBERTURA I CONTROL SON COTONER	39.741,10				
2022.41.34200.22716	CONTRACTES SERVEI MANTENIMENT INSTAL. SON COTONER	14.565,17				
2022.41.34200.22777	FEMS "RSU" TREBALLS REALIZATS PER ALTRES EMPRESES					
2022.41.34200.63200	INVERSIÓ DE REPOSICIÓ EDIFICIS I ALTRES CONSTRUCCIONS					
2022.41.34200.63300	REPOSICIÓ MAQUINÀRIA, INSTAL·LACIONS TÈCNiques I UTILLATGE					
2022.42.34200.21200	REPARACIONS EDIFICIS ALTRES CONSTRUCCIONS JOAN SEGUÍ					
2022.42.34200.21300	REPARACIONS MAQUINÀRIA JOAN SEGUI	1.089,00	907,50			
2022.42.34200.22112	SUBMIN.MATERIAL ELECTRÒNIC, ELÈCTRIC I TELEC. JOAN SEGUI	750,00	750,00	125,00		
2022.42.34200.22199	ALTRES SUBMINISTRAMENTS JOAN SEGUI	2.250,00	2.250,00	375,00		
2022.42.34200.22700	CONTRACTES NETEJA JOAN SEGUÍ SON RAPINYA	16.756,40				
2022.42.34200.22701	CONTRACTES SEGURETAT JOAN SEGUI	921,64	921,64			

EXERCICIS POSTERIORS**COMPROMISOS DE DESPESA AMB CÀRREC A PRESSUPOSTOS D'EXERCICIS POSTERIORS**

EXERCICI 2022

APLIC. PRESSUPOSTÀRIA	DESCRIPCIÓ	COMPROMISOS DE DESPESES ADQUIRITS B CÀRREC AL PRESSUPOST DE L'EXERCICI				
		2.023	2.024	2.025	2.026	ANYS SUCCESSIUS
2022.42.34200.22706	ESTUDIS I TREBALLS TÈCNICS JOAN SEGUI					
2022.42.34200.22715	CONTRACTES OBERTURA I CONTROL SON RAPINYA	57.287,94				
2022.42.34200.22716	CONTRACTES SERVEI MANTENIMENT INSTAL. JOAN SEGUI	14.565,17				
2022.42.34200.22777	FEMS "RSU" TREBALLS REALITZATS PER ALTRES EMPRESES					
2022.42.34200.63200	INVERSIÓ DE REPOSICIÓ EDIFICIS I ALTRES CONSTRUCCIONS					
2022.42.34200.63300	REPOSICIÓ MAQUINÀRIA, INSTAL·LACIONS TÈCNiques I UTILLATGE					
2022.44.34200.20900	CÀNONS. SERVEI DE REPROGRAFIA					
2022.44.34200.21200	REPARACIONS EDIFICIS ALTRES CONSTRUCCIONS MARGA CRESPI					
2022.44.34200.21300	REPARACIONS MAQUINÀRIA MARGA CRESPI	1.609,30	1.341,08			
2022.44.34200.22111	ÚTILS, EINES I ORMEIGS MARGA CRESPI	228,69	38,12			
2022.44.34200.22112	SUBMINISTRAMENT MAT.ELECTRÒNIC, ELÈCTRIC I TELEC. M.CRESPI	3.750,00	3.750,00	625,00		
2022.44.34200.22115	PRODUCTES QUÍMICS MARGA CRESPI	2.865,86				
2022.44.34200.22199	ALTRES SUBMINISTRAMENTS MARGA CRESPI	11.250,00	11.250,00	1.875,00		
2022.44.34200.22700	CONTRACTES NETEJA MARGA CRESPI	67.593,77				
2022.44.34200.22701	CONTRACTES SEGURETAT MARGA CRESPI	1.769,46	1.769,46			
2022.44.34200.22707	CONTRACTES PRESTACIONS SERVEIS MANTENIMENT MARGA CRESPI	1.065,38	134,52			

EXERCICIS POSTERIORIS**COMPROMISOS DE DESPESA AMB CÀRREC A PRESSUPOSTOS D'EXERCICIS POSTERIORIS**

EXERCICI 2022

APLIC. PRESSUPOSTÀRIA	DESCRIPCIÓ	COMPROMISOS DE DESPESES ADQUIRITS B CÀRREC AL PRESSUPOST DE L'EXERCICI				
		2.023	2.024	2.025	2.026	ANYS SUCCESSIUS
2022.44.34200.22710	CONTRACTES ACTIVITATS AQUÀTIQUES MARGA CRESPI	94.478,98				
2022.44.34200.22712	CONTRACTES SOCORRISME MARGA CRESPI	45.421,22	4.141,29			
2022.44.34200.22715	CONTRACTES OBERTURA I CONTROL MARGA CRESPI	48.588,33				
2022.44.34200.22716	CONTRACTES SERVEI MANTENIMENT INSTAL. MARGA CRESPI	84.355,50				
2022.44.34200.22799	ALTRES TREBALLS REALITZATS PER EMPRESES I PROFES.M.CRESPI					
2022.44.34200.62200	NOVA INVERSIO EDIFICIS I ALTRES CONSTRUCCIONS M.CRESPI					
2022.44.34200.63200	INVERSIO DE REPOSICIO EDIFICIS I ALTRES CONSTRUCCIONS					
2022.44.34200.63300	REPOSICIO MAQUINÀRIA, INSTAL·LACIONS TÈCNiques I UTILLATGE					
2022.45.34200.21200	REPARACIONS EDIFICIS, ALTRES CONSTRUCC. SON FERRAGUT					
2022.45.34200.21300	REPARACIONS MAQUINÀRIA SON FERRAGUT	1.089,00	907,50			
2022.45.34200.22100	SUBMINISTRAMENT ENERGIA ELÈCTRICA SON OLIVA - SON FERRAGUT					
2022.45.34200.22101	SUBMINISTRAMENT AIGUA SON OLIVA - FERRAGUT					
2022.45.34200.22111	ÚTILS, EINES I ORMEIGS SON FERRAGUT					
2022.45.34200.22112	SUBMIN.MATERIAL ELECTRÒNIC, ELÈCTRIC I TELEC.SON FERRAGUT	1.250,00	1.250,00	208,33		
2022.45.34200.22199	ALTRES SUBMINISTRAMENTS SON FERRAGUT	3.750,00	3.750,00	624,99		
2022.45.34200.22700	CONTRACTES NETEJA SON OLIVA-SON FERRAGUT	26.724,51				

EXERCICIS POSTERIORIS

COMPROMISOS DE DESPESA AMB CÀRREC A PRESSUPOSTOS D'EXERCICIS POSTERIORIS

EXERCICI 2022

APLIC. PRESSUPOSTÀRIA	DESCRIPCIÓ	COMPROMISOS DE DESPESES ADQUIRITS B CÀRREC AL PRESSUPOST DE L'EXERCICI				
		2.023	2.024	2.025	2.026	ANYS SUCCESSIUS
2022.45.34200.22701	CONTRACTES SEGURETAT SON OLIVA-SON FERRAGUT	1.912,38	1.912,38			
2022.45.34200.22715	SERVEI OBERTURA I CONTROL SON OLIVA-SON FERRAGUT	41.184,17				
2022.45.34200.22716	CONTRACTES SERVEI MANTENIMENT INSTAL. SON FERRAGUT	14.565,17				
2022.45.34200.22799	ALTRES TREBALLS REALITZATS PER ALTRES EMPRESSES I PROFES.					
2022.45.34200.63200	INVERSIÓ DE REPOSICIÓ EDIFICIS I ALTRES CONSTRUCCIONS					
2022.45.34200.63300	REPOSICIÓ MAQUINÀRIA, INSTAL·LACIONS TÈCNiques I UTILLATGE					
2022.47.34200.21200	REPARACIONS EDIFICIS, ALTRES CONSTRUCC. C.F. MIQUEL NADAL					
2022.47.34200.21300	REPARACIONS MAQUINÀRIA C.F. MIQUEL NADAL	903,35	838,82	516,15	516,16	
2022.47.34200.22103	SUBMINISTRAMENT COMBUSTIBLE C.F.MIQUEL NADAL	1.749,89	583,30			
2022.47.34200.22112	SUBMIN. MATERIAL ELECTRÒNIC, ELÈCTRIC I TELEC. MIQUEL NADAL	375,00	375,00	62,50		
2022.47.34200.22199	ALTRES SUBMINISTRAMENTS C.F. MIQUEL NADAL	1.125,00	1.125,00	187,50		
2022.47.34200.22701	CONTRACTES SEGURETAT C.F.MIQUEL NADAL	212,62	212,62			
2022.47.34200.22706	ESTUDIS I TREBALLS TÈCNICS C.F. MIQUEL NADAL					
2022.47.34200.22777	FEMS "RSU" TREBALLS REALITZATS PER ALTRES EMPRESSES					
2022.47.34200.22799	ALTRES TREBALLS REALITZATS PER ALTRES EMPRESSES I PROFES.					

EXERCICIS POSTERIORIS**COMPROMISOS DE DESPESA AMB CÀRREC A PRESSUPOSTOS D'EXERCICIS POSTERIORIS**

EXERCICI 2022

APLIC. PRESSUPOSTÀRIA	DESCRIPCIÓ	COMPROMISOS DE DESPESES ADQUIRITS B CÀRREC AL PRESSUPOST DE L'EXERCICI				
		2.023	2.024	2.025	2.026	ANYS SUCCESSIUS
2022.47.34200.63200	INVERSIÓ DE REPOSICIÓ EDIFICIS I ALTRES CONSTRUCCIONS					
2022.47.34200.63300	REPOSICIÓ MAQUINÀRIA, INSTAL·LACIONS TÈCNIQUES I UTILLATGE					
2022.48.34200.21200	REPARACIONS EDIFICIS, ALTRES CONSTRUCC. C.F. ROTLET MOLINAR					
2022.48.34200.21300	REPARACIONS MAQUINÀRIA C.F. ROTLER MOLINAR	901,25	836,72	514,05	514,05	
2022.48.34200.22103	SUBMINISTRAMENT COMBUSTIBLE C.F.ROTLET MOLINAR	2.008,07	669,36			
2022.48.34200.22112	SUBMIN.MATERIAL ELECTRÒNIC, ELÈCTRIC I TELECOMUN.C.F.ROTLET	375,00	375,00	62,50		
2022.48.34200.22199	ALTRES SUBMINISTRAMENTS C.F. ROTLET MOLINAR	1.125,00	1.125,00	187,50		
2022.48.34200.22701	CONTRACTES SEGURETAT C.F.ROTLET MOLINAR	162,15	162,15			
2022.48.34200.22706	ESTUDIS I TREBALLS TÈCNICS CF ROTLET MOLINAR					
2022.48.34200.63200	INVERSIÓ DE REPOSICIÓ EDIFICIS I ALTRES CONSTRUCCIONS					
2022.48.34200.63300	REPOSICIÓ MAQUINÀRIA, INSTAL·LACIONS TÈCNIQUES I UTILLATGE					
2022.49.34200.21200	REPARACIONS EDIFICIS, ALTRES CONSTRUCC. C.F.COLL D'EN REBASSA					
2022.49.34200.21300	REPARACIONS MAQUINÀRIA C.F. COLL D'EN REBASSA	387,20	322,67			
2022.49.34200.22103	SUBMINISTRAMENT COMBUSTIBLE C.F. COLL D'EN REBASSA	1.606,96	535,65			
2022.49.34200.22112	SUBMIN.MATERIAL ELECTRÒNIC, ELÈCTRIC I TELEC.COLL D. REBASSA	375,00	375,00	62,50		

EXERCICIS POSTERIORIS

COMPROMISOS DE DESPESA AMB CÀRREC A PRESSUPOSTOS D'EXERCICIS POSTERIORIS

EXERCICI 2022

APLIC. PRESSUPOSTÀRIA	DESCRIPCIÓ	COMPROMISOS DE DESPESES ADQUIRITS B CÀRREC AL PRESSUPOST DE L'EXERCICI				
		2.023	2.024	2.025	2.026	ANYS SUCCESSIUS
2022.49.34200.22199	ALTRES SUBMINISTRAMENTS C.F. COLL D'EN REBASSA	1.125,00	1.125,00	187,50		
2022.49.34200.22701	CONTRACTES SEGURETAT C.F. COLL REBASSA	163,85	163,85			
2022.49.34200.22706	ESTUDIS I TREBALLS TÈCNICS C.F. COLL D'EN REBASSA					
2022.49.34200.22777	FEMS "RSU" TREBALLS REALITZATS PER ALTRES EMPRESES					
2022.49.34200.63200	INVERSIÓ REPOSICIÓ EDIFICIS I ALTRES C.F. COLL D'EN REBASSA					
2022.49.34200.63300	REPOSICIÓ MAQUINÀRIA, INSTAL·LACIONS TÈCNIQUES I UTILLATGE					
2022.50.34200.21200	REPARACIONS EDIFICIS, ALTRES CONSTRUC. C.F. SON CLADERA					
2022.50.34200.21300	REPARACIONS MAQUINÀRIA C.F. SON CLADERA	703,21	638,68	316,01	316,01	
2022.50.34200.22103	SUBMINISTRAMENT COMBUSTIBLE C.F. SON CLADERA	2.447,15	815,72			
2022.50.34200.22112	SUBMIN. MATERIAL ELECTRÒNIC, ELÈCTRIC I TELEC. SON CLADERA	375,00	375,00	62,50		
2022.50.34200.22199	ALTRES SUBMINISTRAMENTS C.F. SON CLADERA	1.125,00	1.125,00	187,50		
2022.50.34200.22701	CONTRACTES SEGURETAT C.F. SON CLADERA	139,51	139,51			
2022.50.34200.22706	ESTUDIS I TREBALLS TÈCNICS C.F. SON CLADERA					
2022.50.34200.63200	INVERSIÓ DE REPOSICIÓ EDIFICIS I ALTRES CONSTRUCCIONS					
2022.50.34200.63300	REPOSICIÓ MAQUINÀRIA, INSTAL·LACIONS TÈCNIQUES I UTILLATGE					
2022.51.34200.21200	REPARACIONS EDIFICIS, ALTRES CONSTRUCC. C.F. SON FUSTER					

EXERCICIS POSTERIORIS

COMPROMISOS DE DESPESA AMB CÀRREC A PRESSUPOSTOS D'EXERCICIS POSTERIORIS

EXERCICI 2022

APLIC. PRESSUPOSTÀRIA	DESCRIPCIÓ	COMPROMISOS DE DESPESES ADQUIRITS B CÀRREC AL PRESSUPOST DE L'EXERCICI				
		2.023	2.024	2.025	2.026	ANYS SUCCESSIUS
2022.51.34200.21300	REPARACIONS MAQUINÀRIA C.F. SON FUSTER	387,20	322,67			
2022.51.34200.22103	SUBMINISTRAMENT COMBUSTIBLE C.F. SON FUSTER	2.432,34	810,78			
2022.51.34200.22112	SUBMIN.MATERIAL ELECTRÒNIC, ELÈCTRIC I TELEC.C.F.SON FUSTER	375,00	375,00	62,50		
2022.51.34200.22199	ALTRES SUBMINISTRAMENTS C.F. SON FUSTER	1.125,00	1.125,00	187,50		
2022.51.34200.22701	CONTRACTES SEGURETAT C.F.SON FUSTER	299,86	299,86			
2022.51.34200.22706	ESTUDIS I TREBALLS TÈCNICS C.F. SON FUSTER					
2022.51.34200.63200	INVERSIÓ DE REPOSICIÓ EDIFICIS I ALTRES CONSTRUCCIONS					
2022.51.34200.63300	REPOSICIÓ MAQUINÀRIA, INSTAL·LACIONS TÈCNiques I UTILLATGE					
2022.52.34200.21200	REPARACIONS EDIFICIS, ALTRES CONSTRUCC. C.F. SON FLO					
2022.52.34200.21300	REPARACIONS MAQUINÀRIA C.F. SON FLO	725,54	661,01	338,34	338,33	
2022.52.34200.22103	SUBMINISTRAMENT COMBUSTIBLE C.F. SON FLO	2.054,42	684,81			
2022.52.34200.22112	SUBMIN. MATERIAL ELECTRÒNIC, ELÈCTRIC I TELEC. C.F. SON FLO	375,00	375,00	62,50		
2022.52.34200.22199	ALTRES SUBMINISTRAMENTS C.F. SON FLO	1.125,00	1.125,00	187,50		
2022.52.34200.22701	CONTRACTES SEGURETAT C.F. SON FLO	277,23	277,23			
2022.52.34200.22777	FEMS "RSU" TREBALLS REALITZATS PER ALTRES EMPRESSES					
2022.52.34200.63200	INVERSIÓ DE REPOSICIÓ EDIFICIS I ALTRES CONSTRUCCIONS					

EXERCICIS POSTERIORIS**COMPROMISOS DE DESPESA AMB CÀRREC A PRESSUPOSTOS D'EXERCICIS POSTERIORIS**

EXERCICI 2022

APLIC. PRESSUPOSTÀRIA	DESCRIPCIÓ	COMPROMISOS DE DESPESES ADQUIRITS B CÀRREC AL PRESSUPOST DE L'EXERCICI				
		2.023	2.024	2.025	2.026	ANYS SUCCESSIUS
2022.52.34200.63300	REPOSICIÓ MAQUINÀRIA, INSTAL·LACIONS TÈCNiques I UTILLATGE					
2022.53.34200.21200	REPARACIONS EDIFICIS, ALTRES CONSTRUCC. C.F. ATLÈTIC RAFAL					
2022.53.34200.21300	REPARACIONS MAQUINÀRIA C.F. ATLÈTIC RAFAL	1.218,80	1.154,27	831,60	831,58	
2022.53.34200.22112	SUBMIN.MATERIAL ELECTRÒNIC, ELÈCTRIC I TELEC.ATLETIC RAFAL	375,00	375,00	62,50		
2022.53.34200.22199	ALTRES SUBMINISTRAMENTS C.F. ATLETIC RAFAL	1.125,00	1.125,00	187,50		
2022.53.34200.22701	CONTRACTES SEGURETAT C.F. ATLÈTIC RAFAL	186,58	186,58			
2022.53.34200.22706	ESTUDIS I TREBALLS TÈCNICS C.F. ATLÈTIC RAFAL					
2022.53.34200.22777	FEMS "RSU" TREBALLS REALITZATS PER ALTRES EMPRESES					
2022.53.34200.63200	INVERSIÓ DE REPOSICIÓ EDIFICIS I ALTRES CONSTRUCCIONS					
2022.53.34200.63300	REPOSICIÓ MAQUINÀRIA, INSTAL·LACIONS TÈCNiques I UTILLATGE					
2022.54.34200.21200	REPARACIONS EDIFICIS, ALTRES CONSTRUCC. C.F. CAN VALERO					
2022.54.34200.21300	REPARACIONS MAQUINARIA CAN VALERO	359,19	359,19	359,19	359,18	
2022.54.34200.22112	SUBMIN.MATERIAL ELECTRÒNIC, ELÈCTRIC I TELEC. C.F.CAN VALERO	375,00	375,00	62,50		
2022.54.34200.22199	ALTRES SUBMINISTRAMENTS C.F. CAN VALERO	1.125,00	1.125,00	187,50		
2022.54.34200.22706	ESTUDIS I TREBALLS TÈCNICS C.F. CAN VALERO					
2022.54.34200.22777	FEMS "RSU" TREBALLS REALITZATS PER ALTRES EMPRESES					

EXERCICIS POSTERIORS

COMPROMISOS DE DESPESA AMB CÀRREC A PRESSUPOSTOS D'EXERCICIS POSTERIORS

EXERCICI 2022

APLIC. PRESSUPOSTÀRIA	DESCRIPCIÓ	COMPROMISOS DE DESPESES ADQUIRITS B CÀRREC AL PRESSUPOST DE L'EXERCICI				
		2.023	2.024	2.025	2.026	ANYS SUCCESSIUS
2022.54.34200.63200	INVERSIÓ DE REPOSICIÓ EDIFICIS I ALTRES CONSTRUCCIONS					
2022.54.34200.63300	REPOSICIÓ MAQUINÀRIA, INSTAL·LACIONS TÈCNiques I UTILLATGE					
2022.56.34200.21200	REPARACIONS EDIFICIS, ALTRES CONSTRUCC. C.F. LA VICTÒRIA					
2022.56.34200.21300	REPARACIONS MAQUINÀRIA C.F. LA VICTÒRIA	387,20	322,67			
2022.56.34200.22112	SUBMIN. MATERIAL ELECTRÒNIC, ELÈCTRIC I TELEC.CF LA VICTORIA	375,00	375,00	62,50		
2022.56.34200.22199	ALTRES SUBMINISTRAMENTS C.F. LA VICTÒRIA	1.125,00	1.125,00	187,50		
2022.56.34200.22701	CONTRACTES SEGURETAT C.F. LA VICTÒRIA	207,42	207,42			
2022.56.34200.22706	ESTUDIS I TREBALLS TÈCNICS C.F. LA VICTÒRIA					
2022.56.34200.63200	INVERSIÓ DE REPOSICIÓ EDIFICIS I ALTRES CONSTRUCCIONS					
2022.56.34200.63300	REPOSICIÓ MAQUINÀRIA, INSTAL·LACIONS TÈCNiques I UTILLATGE					
2022.57.34200.21200	REPARACIONS EDIFICIS, ALTRES CONSTRUCC. C.F. SANT JORDI					
2022.57.34200.21300	REPARACIONS MAQUINÀRIA C.F. SANT JORDI	746,58	682,05	359,38	359,39	
2022.57.34200.22112	SUBMIN.MATERIAL ELECTRÒNIC, ELÈCTRIC I TELEC.C.F.SANT JORDI	375,00	375,00	62,50		
2022.57.34200.22199	ALTRES SUBMINISTRAMENTS C.F. SANT JORDI	1.125,00	1.125,00	187,50		
2022.57.34200.22701	CONTRACTES SEGURETAT C.F. SANT JORDI	184,79	184,79			
2022.57.34200.22706	ESTUDIS I TREBALLS TÈCNICS C.F. SANT JORDI					

EXERCICIS POSTERIORIS

COMPROMISOS DE DESPESA AMB CÀRREC A PRESSUPOSTOS D'EXERCICIS POSTERIORIS

EXERCICI 2022

APLIC. PRESSUPOSTÀRIA	DESCRIPCIÓ	COMPROMISOS DE DESPESES ADQUIRITS B CÀRREC AL PRESSUPOST DE L'EXERCICI				
		2.023	2.024	2.025	2.026	ANYS SUCCESSIUS
2022.57.34200.22777	FEMS "RSU" TREBALLS REALITZATS PER ALTRES EMPRESES					
2022.57.34200.63200	INVERSIÓ DE REPOSICIÓ EDIFICIS I ALTRES CONSTRUCCIONS					
2022.57.34200.63300	REPOSICIÓ MAQUINÀRIA, INSTAL·LACIONS TÈCNIQUES I UTILLATGE					
2022.58.34200.21200	REPARACIONS EDIFICIS, ALTRES CONSTRUC. C.F. SECAR DE LA REAL					
2022.58.34200.21300	REPARACIONS MAQUINÀRIA C.F. SECAR DE LA REAL	387,20	322,67			
2022.58.34200.22103	SUBMINISTRAMENT COMBUSTIBLE C.F. SECAR DE LA REAL	2.076,31	692,10			
2022.58.34200.22112	SUBMIN.MATERIAL ELECTRÒNIC, ELÈCTRIC I TELEC. C.F.SECAR REAL	375,00	375,00	62,50		
2022.58.34200.22199	ALTRES SUBMINISTRAMENTS C.F. SECAR DE LA REAL	1.125,00	1.125,00	187,50		
2022.58.34200.22701	CONTRACTES SEGURETAT C.F. SECAR DE LA REAL	162,15	162,15			
2022.58.34200.22706	ESTUDIS I TREBALLS TÈCNICS C.F. SECAR DE LA REAL					
2022.58.34200.22777	FEMS "RSU" TREBALLS REALITZATS PER ALTRES EMPRESES					
2022.58.34200.63200	INVERSIÓ DE REPOSICIÓ EDIFICIS I ALTRES CONSTRUCCIONS					
2022.58.34200.63300	REPOSICIÓ MAQUINÀRIA, INSTAL·LACIONS TÈCNIQUES I UTILLATGE					
2022.59.34200.21200	REPARACIONS EDIFICIS, ALTRES CONSTRUCC. C.F. SON SARDINA					
2022.59.34200.21300	REPARACIONS MAQUINÀRIA C.F. SON SARDINA	780,36	715,83	393,16	393,15	

EXERCICIS POSTERIORIS**COMPROMISOS DE DESPESA AMB CÀRREC A PRESSUPOSTOS D'EXERCICIS POSTERIORIS**

EXERCICI 2022

APLIC. PRESSUPOSTÀRIA	DESCRIPCIÓ	COMPROMISOS DE DESPESES ADQUIRITS B CÀRREC AL PRESSUPOST DE L'EXERCICI				
		2.023	2.024	2.025	2.026	ANYS SUCCESSIUS
2022.59.34200.22112	SUBMIN.MATERIAL ELECTRÒNIC, ELÈCTRIC I TELEC.C.F.SON SARDINA	375,00	375,00	62,50		
2022.59.34200.22199	ALTRES SUBMINISTRAMENTS C.F. SON SARDINA	1.125,00	1.125,00	187,50		
2022.59.34200.22701	CONTRACTES SEGURETAT C.F. SON SARDINA	116,78	116,78			
2022.59.34200.22706	ESTUDIS I TREBALLS TÈCNICS C.F. SON SARDINA					
2022.59.34200.22777	FEMS "RSU" TREBALLS REALITZATS PER ALTRES EMPRESSES					
2022.59.34200.63200	INVERSIÓ DE REPOSICIÓ EDIFICIS I ALTRES CONSTRUCCIONS					
2022.59.34200.63300	REPOSICIÓ MAQUINÀRIA, INSTAL·LACIONS TÈCNIQUES I UTILLATGE					
2022.60.34200.21200	REPARACIONS EDIFICIS, ALTRES CONSTRUCCIONS					
2022.60.34200.21300	REPARACIONS MAQUINÀRIA C.F. SANT PERE	568,30	519,90	277,90	277,90	
2022.60.34200.22100	SUBMINISTRAMENT ENERGIA ELÈCTRICA C.F. SANT PERE					
2022.60.34200.22701	CONTRACTES SEGURETAT C.F. SANT PERE	116,78	116,78			
2022.60.34200.22706	ESTUDIS I TREBALLS TÈCNICS C.F. SANT PERE					
2022.60.34200.22777	FEMS "RSU" TREBALLS REALITZATS PER ALTRES EMPRESSES					
2022.60.34200.63200	INVERSIÓ DE REPOSICIÓ EDIFICIS I ALTRES CONSTRUCCIONS					
2022.60.34200.63300	REPOSICIÓ MAQUINÀRIA, INSTAL·LACIONS TÈCNIQUES I UTILLATGE					
2022.61.34200.21200	REPARACIONS EDIFICIS ALTRES CONSTRUCCIONS C.F. ANTONIANA					

EXERCICIS POSTERIORS

COMPROMISOS DE DESPESA AMB CÀRREC A PRESSUPOSTOS D'EXERCICIS POSTERIORS

EXERCICI 2022

APLIC. PRESSUPOSTÀRIA	DESCRIPCIÓ	COMPROMISOS DE DESPESES ADQUIRITS B CÀRREC AL PRESSUPOST DE L'EXERCICI				
		2.023	2.024	2.025	2.026	ANYS SUCCESSIUS
2022.61.34200.21300	REPARACIONS MAQUINÀRIA C.F. ANTONIANA	290,40	242,00			
2022.61.34200.22112	SUBMIN. MATERIAL ELECTRÒNIC, ELÈCTRIC I TELEC. C.F.ANTONIANA	375,00	375,00	62,50		
2022.61.34200.22199	ALTRES SUBMINISTRAMENTS C.F. ANTONIANA	1.125,00	1.125,00	187,50		
2022.61.34200.22701	CONTRACTES SEGURETAT C.F. ANTONIANA	88,10	88,10			
2022.61.34200.22706	ESTUDIS I TREBALLS TÈCNICS C.F. ANTONIANA					
2022.61.34200.22777	FEMS "RSU" TREBALLS REALITZATS PER ALTRES EMPRESSES					
2022.61.34200.63200	INVERSIÓ DE REPOSICIÓ EDIFICIS I ALTRES CONSTRUCCIONS					
2022.61.34200.63300	REPOSICIÓ MAQUINÀRIA, INSTAL·LACIONS TÈCNiques I UTILLATGE					
2022.61.34200.64200	OBRA INVERSIONS C.F. ANTONIANA					
2022.63.34200.21200	REPARACIONS EDIFICIS, ALTRES CONSTRUCC. ES PIL·LARÍ					
2022.63.34200.22112	SUBMINISTRAMENT MAT.ELECTRÒNIC, ELÈCTRIC I TELEC.ES PIL·LARÍ	375,00	375,00	62,50		
2022.63.34200.22199	ALTRES SUBMINISTRAMENTS.ES PIL·LARÍ	1.125,00	1.125,00	187,50		
2022.63.34200.22700	CONTRACTES NETEJA ES PIL·LARÍ	8.472,89				
2022.63.34200.22701	CONTRACTES SEGURETAT PISTES ES PIL·LARÍ					
2022.63.34200.63200	INVERSIÓ DE REPOSICIÓ EDIFICIS I ALTRES CONSTRUCCIONS					
2022.63.34200.63300	REPOSICIÓ MAQUINÀRIA, INSTAL·LACIONS TÈCNiques I UTILLATGE					

EXERCICIS POSTERIORS

COMPROMISOS DE DESPESA AMB CÀRREC A PRESSUPOSTOS D'EXERCICIS POSTERIORS

EXERCICI 2022

APLIC. PRESSUPOSTÀRIA	DESCRIPCIÓ	COMPROMISOS DE DESPESES ADQUIRITS B CÀRREC AL PRESSUPOST DE L'EXERCICI				
		2.023	2.024	2.025	2.026	ANYS SUCCESSIUS
2022.64.34200.22101	SUBMINISTRAMENT AIGUA PISTA PETANCA SANTA MARTA					
2022.64.34200.22777	FEMS "RSU" TREBALLS REALITZATS PER ALTRES EMPRESES					
2022.65.34200.22199	ALTRES SUBMINISTRAMENTS LOS ALMENDROS					
2022.65.34200.22700	CONTRACTES NETEJA LOS ALMENDROS (PISTA)	4.984,06				
2022.66.34200.22700	CONTRACTES NETEJA SON CLADERA (PISTA)	9.968,12				
2022.66.34200.22701	CONTRACTES SEGURETAT SON CLADERA (PISTA)					
2022.67.34200.21300	REPARACIONS MAQUINÀRIA C.F. SON ROCA	387,20	322,67			
2022.67.34200.22101	SUBMINISTRAMENT AIGUA C.F. SON ROCA					
2022.67.34200.22103	SUBMINISTRAMENT COMBUSTIBLE C.F. SON ROCA	1.720,92	573,64			
2022.67.34200.22199	ALTRES SUBMINISTRAMENTS C.F. SON ROCA					
2022.67.34200.22700	CONTRACTES NETEJA C.F. SON ROCA	4.984,06				
2022.67.34200.22701	CONTRACTES SEGURETAT C.F. SON ROCA	116,78	116,78			
2022.67.34200.22706	ESTUDIS I TREBALLS TÈCNICS C.F. SON ROCA					
2022.67.34200.22777	FEMS "RSU" TREBALLS REALITZATS PER ALTRES EMPRESES					
2022.67.34200.63200	INVERSIÓ DE REPOSICIÓ EDIFICIS I ALTRES CONSTRUCCIONS					
2022.67.34200.63300	REPOSICIÓ MAQUINÀRIA, INSTAL·LACIONS TÈCNiques I UTILLATGE					
2022.68.34200.22101	SUBMINISTRAMENT AIGUA PISTA PETANCA PUNTA VERDA					

EXERCICIS POSTERIORS**COMPROMISOS DE DESPESA AMB CÀRREC A PRESSUPOSTOS D'EXERCICIS POSTERIORS**

EXERCICI 2022

APLIC. PRESSUPOSTÀRIA	DESCRIPCIÓ	COMPROMISOS DE DESPESES ADQUIRITS B CÀRREC AL PRESSUPOST DE L'EXERCICI				
		2.023	2.024	2.025	2.026	ANYS SUCCESSIUS
2022.69.34200.22101	SUBMINISTRAMENT AIGUA PISTA SON OLIVA (J.M. UZANDIZAGA)					
2022.70.34200.21300	REPARACIONS MAQUINÀRIA C.F. SON FERRIOL	852,12	787,59	464,92	464,93	
2022.70.34200.22701	CONTRACTES SEGURETAT C.F. SON FERRIOL	436,23	436,23			
2022.70.34200.63300	REPOSICIÓ MAQUINÀRIA, INSTAL·LACIONS TÈCNIQUES I UTILLATGE					
2022.75.34200.21300	REPARACIONS MAQUINARIA CAMP DE FUTBOL SON MOIX	413,07	413,07	413,07	413,08	
2022.76.34200.21300	REPARACIONS MAQUINARIA CAMP DE FUTBOL GERMANS ESCALAS	174,76	174,76	174,76	174,76	
2022.76.34200.63300	REPOSICIÓ MAQUINÀRIA, INSTAL·LACIONS TÈCNIQUES I UTILLATGE					
	TOTAL	9.430.936,09	1.629.474,60	265.347,82	73.433,64	

24.3.B) **Compromisos d'ingrés a càrrec de pressupostos d'exercicis posteriors.**

S'adjunta quadre informatiu a la pàgina següent.

EXERCICIS POSTERIORIS**COMPROMISOS D'INGRÉS AMB CÀRREC A PRESSUPOSTOS D'EXERCICIS POSTERIORIS**

EXERCICI 2022

APLICACIÓ PRESSUPOSTÀRIA	DESCRIPCIÓ	COMPROMISOS D'INGRESSOS CONCERTATS IMPUTABLES A L'EXERCICI				
		2023	2024	2025	2026	ANYS SUCCESSIUS
2022.20.83110	REINTEGRAMENT BESTRETES AL PERSONAL	21.416,77	8.114,64	2.744,52		
	TOTAL	21.416,77	8.114,64	2.744,52		

24.4. Execució de projectes de despesa

24.4.1 Resum d'execució de projectes de despeses:

- **Codi 2_2018, Projecte vasos i reforma instal·lacions Son Hugo:** De les obres de reparació i adequació dels vasos i de reforma de les instal·lacions de producció de calor i conducte d'aspiració de les Piscines Municipals de Son Hugo (Renovació complex Son Hugo), l'any 2022 es van reconèixer obligacions per import de 355.843,82 euros a l'entitat URBIA INTERMEDIACIÓN, INGENIERÍA Y SERVICIOS, S.A. amb NIF A07077969 i l'obra ha quedat finalitzada l'any 2022, sent el cost total de la mateixa de 4.010.922,78 euros.
- **Codi 2022_2_Canvi gespa camps futbol Son Fuster i codi 2020_5 Gespa d'herba artificial i sistema reg S. Fuster 1 (Pressuposts participatius):** El contracte del subministrament d'equipament esportiu i gespa per als camps de futbol de Son Fuster (I i II): El 15 de desembre de 2021 es va aprovar per la Junta de Govern de l'Ajuntament l'expedient de contractació del subministrament d'equipament esportiu i gespa per als camps de futbol de Son Fuster (I i II). El Consell Rector de l'IME, en sessió de dia 8 de març de 2022 aprovà l'adjudicació a l'entitat FIELDTURF POLIGRAS, S.A. amb NIF A58653676. Durant el 2022 s'ha duit a terme aquest projecte amb un cost total de 496.920,90 euros, del qual part del seu finançament (250.000,00 euros) correspon als Pressupost participatius 2020.
- **Codi 2021_4_Canvi gespa camps de futbol:** El contracte del subministrament d'equipament esportiu i gespa per als camps de futbol de SANT JORDI F11, SON FERRIOL F11, SANT PERE SEMINARI F11, MOLINAR F11 I F7, GERMANS ESCALAS F7, RAFAL F11 I F7, SON CLADERA F11, SON SARDINA F11 I F7, CA'N VALERO F11, SON FLO F11, SON MOIX F11 I MIQUEL NADAL F11 I F7. El 16 de febrer de 2022 es va aprovar per la Junta de Govern de l'Ajuntament l'expedient de contractació del subministrament d'equipament esportiu i gespa per als camps de futbol. El Consell Rector de l'IME, en sessió de dia 5 de maig de 2022 aprovà l'adjudicació a l'entitat FIELDTURF POLIGRAS, S.A. amb NIF A58653676. Durant el 2022 s'ha duit a terme aquest projecte amb un cost total de 3.277.183,53 euros, es va reconèixer l'obligació de 3.257.349,44 i amb un manteniment de 4 anys de 19.834,09 euros.
- **Inversions Rudy Fernández C. Futbol gespa (romanent):** De les obres d'inversió a la instal·lació municipal del Rudy Fernández finançades amb el romanent de tresoreria, l'any 2022 es va reconèixer:
 - Es va reconèixer l'obligació de 5.747.50 euros, en concepte de contracte menor CM. 25-2022 impermeabilització vestuaris a favor de l'entitat INSTALACIONES COBI BALEAR, S.L. amb NIF B57034324.
 - El 27 de juliol de 2022 es va aprovar per la Junta de Govern de l'Ajuntament l'expedient de contractació del subministrament d'equipament esportiu i gespa del camp de futbol de la instal·lació municipal Rudy Fernández. Per Resolució del president, de dia 26 de setembre de 2022 (núm. decret: IME 202200346), es resolgué aprovar l'adjudicació a l'entitat FIELDTURF POLIGRAS, S.A. amb NIF A58653676. Durant el 2022 s'ha duit a terme aquest projecte amb un cost total de 195.864,49 euros, es va reconèixer la obligació de 194.866,85 euros, i amb un manteniment de 4 anys de 997.64 euros.
- **Altres:** S'han executat altres actuacions que es descriuen a continuació:
 - Amb el contracte de manteniment d'instal·lacions s'han realitzat inversions o millores a diferents poliesportius i camps de futbol per un import 307.963,73 euros.

- A les instal·lacions de la piscina municipal de Son Hugo s'han realitzat inversions diverses per un import 101.122,17 euros.
- Al poliesportiu municipal Germans Escales s'han realitzat inversions diverses per un import 32.763,27 euros.
- Al resta d'instal·lacions s'han realitzat inversions per un import de total de 185.131,88 euros.
- L'any 2022 s'ha executat el projecte del 2020 (codi projecte 2020_5) corresponent al contracte de subministrament d'equipament esportiu i gespa per als camps de futbol de Son Fuster (I i II) i el projecte del 2020 (codi projecte 2020_6) Parcs de Palma-Gimnasos oberts i gratuïts. Tots dos projectes finançats amb pressupostos 2020.

24.4.2 Anualitats pendents de projectes de despesa

- **Codi 2022_1_ Substitució màquines fitness gimnasos i videomarcador. Lot 1 i lot 2:**

Lot 1. La Junta de Govern Local de dia 14 de setembre de 2022 va aprovar l'expedient de contractació del subministrament d'equipament esportiu per a determinades instal·lacions de l'IME (pantalles videomarcador i màquines de gimnàs). El Consell Rector de l'IME, en sessió de dia 15 de desembre de 2022 aprovà l'adjudicació del contracte a l'entitat MONDO IBÉRICA, S.A.U., amb NIF A50308139, per un import màxim de 137.196,24 euros. El projecte s'executarà durant l'any 2023.

Lot 2. La Junta de Govern Local de dia 14 de setembre de 2022 va aprovar l'expedient de contractació del subministrament d'equipament Esportiu per a determinades instal·lacions de l'IME (pantalles videomarcador i màquines de gimnàs). El Consell Rector de l'IME, en sessió de dia 11 de maig de 2023 aprovà l'adjudicació del contracte a l'entitat EXERCYCLE, S.L. amb NIF B01029032, per un import màxim de 943.408,31 euros. El projecte s'executarà durant l'any 2023.

- **Codi 2022_5_Execució projecte nova pista atletisme:**

Per Resolució del President de l'Institut Municipal de l'Esport s'aprovà l'anul·lació de l'adjudicació decretada el dia 12 de desembre de 2022 (Núm. decret: IME 202200461) i de la licitació del contracte del servei de l'assistència tècnica per a la redacció del projecte d'execució i direcció d'obra per a la nova pista d'atletisme (expedient 08/2022); i s'aproven els plecs d'un nou procediment. A la Junta de Govern Local de dia 3 de maig de 2023, es van aprovar els plecs. L'adjudicació i el projectes s'executaran durant l'any 2023.

- **Codi 2022_7_Reforma i ampliació C.F. Verge de Lluc:**

Per Resolució del president de l'Institut Municipal de l'Esport s'aprova la declaració de desert de la contractació de l'obra per a la reforma i ampliació del camp de futbol 11 de les pistes poliesportives exteriors de Verge de Lluc (expedient 16/2022), iniciat per acord per Resolució de Presidència de dia 25 d'octubre de 2022 (Núm. decret: IME 202200382) i aprovació d'inici i del nou expedient de contractació (expedient 01/2023). A la Junta de Govern Local, en sessió de dia 15 de febrer de 2023, es van aprovar els nous plecs.

Per Resolució del president, de dia 8 de maig de 2023 (Núm. decret: IME 202300162), es resolgué aprovar l'adjudicació del contracte a l'entitat ACSA OBRAS E INFRAESTRUCTURAS, S.A.U., amb NIF A08112716, per un import de 1.171.215,63 euros. El projecte s'executarà durant l'any 2023.

- **2021_5_Canvi focus il·luminació LED camps futbol:**

La Junta de Govern de dia 20 de juliol de 2022, es van aprovar l'expedient de contractació del subministrament i instal·lació d'una il·luminació de tecnologia LED d'alta eficiència a 19 camps de futbol municipals, per substituir la il·luminació existent.

En el Consell Rector de l'IME, en sessió de dia 18 d'octubre de 2022 es resolgué aprovar l'adjudicació del contracte a l'entitat NITLUX, S.A.U. amb NIF A28168698, per un import màxim de 658.572,62 euros. El projecte s'executarà durant l'any 2023.

La resta de projectes dels Pressupost participatius 2020 estan prevists que s'executin durant l'exercici 2023.

S'adjunta quadre d'execució de projectes de despesa, resum d'execució 2022.

S'adjunta quadre d'execució de projectes de despesa, anualitats pendents.

24.4.1. EXECUCIÓ DE PROJECTES DE DESPESA. RESUM D'EXECUCIÓ 2.022

IME

CODI PROJECTE	DENOMINACIÓ	ANY D'INICI	ANY FI	COST TOTAL	OBLIGACIONS RECONEGUDES 2022	DESPESES PENDENTS DE REALITZAR 2023	FINANÇAMENT AFECTAT
2022_1	Substitució màquines fitness gimnassos i videomarcador	2022	2023	1.080.604,55	0,00	1.080.604,55	SI
2022_2	Canvi gespa camps futbol Son Fuster	2022	2022	246.920,90	246.920,90		
2022_5	Execució projecte nova pista atletisme	2023	2025	320.000,00	0,00	160.000,00	
2022_7	Reforma i ampliació C.F. Verge de Lluc	2017	2025	1.164.197,63	0,00	750.827,08	SI
2021_4	Canvi gespa camps de futbol	2022	2022	3.257.349,44	3.257.349,44		SI
2021_5	Canvi focus il.luminació LED camps futbol	2022	2023	658.572,62	0,00	658.572,62	SI
2020_2	Millores al C.F. Son Ferriol (participatius)	2023	2023	101.283,76	0,00	101.283,76	SI
2020_3	Ampliació skatepark S. Moix (participatius)	2023	2023	160.028,69	0,00	160.028,69	SI
2020_5	Gespa d'herba artificial i sistema reg S.Fuster 1(participatius)	2022	2022	250.000,00	250.000,00		SI
2020_6	Parcs de Palma-Gimnassos oberts i gratuïts(participatius)	2022	2022	40.000,00	40.000,00		SI
2018_2	Renovacio Complex Son Hugo lot 1 i lot 2	2018	2022	4.010.922,78	355.843,82		SI
	Inversions Rudy Ferdandez C.Futbol gespa (romanent)	2022	2022	200.614,35	200.614,35		
TOTAL				11.490.494,72	4.350.728,51	2.911.316,70	

IME

24.4.2. EXECUCIÓ DE PROJECTES DE DESPESA. ANUALITATS PENDENTS

CODI PROJECTE	DENOMINACIÓ	DESPESA PENDENT DE REALITZAR			
		2023	2024	2025	ANYS SUCCESIU
2022_1	Substitució màquines fitness gimnassos i videomarcador	1.080.604,55	0,00	0,00	0,00
2022_5	Execució projecte nova pista atletisme	160.000,00	23.333,33	93.333,34	43.333,33
2022_7	Reforma i ampliació C.F. Verge de Lluc	750.827,08	413.370,55		
2021_5	Canvi focus il.luminació LED camps futbol	658.572,62	0,00	0,00	0,00
TOTAL		2.652.027,25	438.727,88	95.358,34	43.333,33

24.5. Despeses amb finançament afectat.

Les despeses amb finançament afectat, per agent, de l'exercici i acumulades, són les que apareixen al detall següent. Com a agent finançador figura al quadre l'Ajuntament de Palma, si bé el finançament inicial d'algunes d'aquestes despeses correspon a altres administracions públiques i s'instrumenta a través de l'Ajuntament i manté el seu caràcter d'afectat.

Desviacions de finançament negatives de l'exercici	294.776,49
Desviacions de finançament positives de l'exercici	0,00
Desviacions de finançament acumulades positives (Excés de finançament afectat)	261.312,45

A continuació s'adjunta quadre.

24.5 DESPESES AMB FINANÇAMENT AFECTAT 2022

CODI DESPESA	DESCRIPCIÓ	AGENT FINANÇADOR		COEFICIENT DE FINANÇAMENT	DESVIACIONS DE L'EXERCICI		DESVIACIONES ACUMULADAS	
		TERCER	APLICACIÓ PRESUPUESTARIA		POSITIVES	NEGATIVES	POSITIVES	NEGATIVES
21	Reforma Son Moix - LLC 2009	AJUNTAMENT DE PALMA	22 34200 6330009	1,00	0,00	4.776,49	0,00	
Participatius 2020	AMPLIACIO SKATEPARK SON MOIX (inclou sobrant 3x3 i antic park Krekovic)	AJUNTAMENT DE PALMA	22 34200 6320038	1,00	0,00	0,00	160.028,69	
Participatius 2020	PISTES CAL·LISTÈNIA- PARCS DE PALMA	AJUNTAMENT DE PALMA	20 34200 6290038	1,00	0,00	40.000,00	0,00	
Participatius 2020	SUBSTITUCIÓ GESPA ARTIFICIAL, SISTEMA REG SON FUSTER 1	AJUNTAMENT DE PALMA	51 34200 6330038	1,00	0,00	250.000,00	0,00	
Participatius 2020	INVERSIÓ NOVA EDIFICIS I ALTRES CONSTRUCCIONS CF SON FERRIOL	AJUNTAMENT DE PALMA	70 34200 6220038	1,00	0,00	0,00	101.283,76	
TOTAL					0,00	294.776,49	261.312,45	0,00

24.6. Romanent de tresoreria.

D'acord amb l'article 103 del Reial decret 500/1990, de 20 d'abril, el romanent de tresoreria es quantificarà segons allò que disposen els articles 101 i 102, i s'obté com a suma dels fons líquids més els drets pendents de cobrament, deduint-ne les obligacions pendents de pagament i agregant-hi les partides pendents d'aplicació, i deduïts els drets pendent de cobrament que es considerin de difícil o impossible recaptació, d'acord amb la redacció de l'article 193 la Llei 7/1985, de bases del règim local.

El criteri de valoració establert per als drets pendent de cobrament que es considerin de difícil o impossible recaptació (100%) ve donat per la determinació de difícil o impossible recaptació d'aquest deute a causa de la seva naturalesa i la manca de mitjans materials i humans per al seguiment individualitzat de cada concepte.

Així mateix s'han descomptat dels pendent de cobrament els imports recaptats.

A continuació s'inclou quadre amb informació detallada dels saldos de dubtós cobrament, que comprèn els criteris establerts per l'entitat per a la determinació de la seva quantia, així com els imports obtinguts per aplicació d'aquests criteris.

Exercici	Org.	Eco.	Descripció	Dotació Insolvència	% Dotació
2013	20	59900	ALTRES INGRESSOS PATRIMONIALS	650,00	100%
				650,00	
2015	20	55010	CONCESSIONS ADMITIVES PERIÒDIQUES, RESTAURACIÓ, PUBLICITAT.	3.716,20	100%
2015	25	34330	ÚS INSTAL·LACIONS SON HUGO	132,50	100%
				3.848,70	
2017	20	39910	ALTRES INGRESSOS DIVERSOS	416,77	100%
2017	20	55101	CONCESSIONS ADMITIVES NO PER.- PATRONI PUBLICITARI FIT-SALUT	500,00	100%
				916,77	
2018	37	34330	ÚS INSTAL·LACIONS SECAR DE LA REAL	280,16	100%
2018	20	39910	ALTRES INGRESSOS DIVERSOS	2.349,32	100%
2018	20	55010	CONCESSIONS ADMITIVES PERIÒDIQUES RESTAURACIÓ I PUBLICITAT	8.471,92	100%
				11.101,40	
			Capítols III i V	16.516,87	

A continuació s'adjunta quadre de l'estat del Romanent de Tresoreria que resulta de la liquidació del pressupost de l'exercici i de pressupostos d'exercicis anteriors:

ESTAT DEL romanent DE TRESORERIA

EXERCICI 2022

COMPTES	COMPONENTS	IMPORTS		
		ANY	ANY ANTERIOR	
57,556	1. Fons líquids		395.460,14	289.429,92
	2. Drets pendents de cobrament		2.179.578,34	1.882.831,35
430	+ del Pressupost corrent	1.850.097,58		1.273.331,76
431	+ de Pressupostos tancats	315.946,98		593.023,26
257,258,270,275,440,442, 449,456,470,471,472,537, 538,550,565,566	+ d'Operacions no pressupostàries	13.533,78		16.476,33
	3. Obligacions pendents de pagament		2.273.143,85	1.584.870,67
400	+ del Pressupost corrent	1.961.716,39		1.327.447,39
401	+ de Pressupostos tancats	360,00		3.856,29
165,166,180,185,410,414, 419,453,456,475,476,477, 502,515,516,521,550,560, 561	+ d'Operacions no pressupostàries	311.067,46		253.566,99
	4. Partides pendents d'aplicació			-315,84
554,559	- cobraments realitzats pendents d'aplicació definitiva			315,84
555,5581,5585	+ pagaments realitzats pendents d'aplicació definitiva			
	I. Romanent de tresoreria total (1 + 2 - 3 + 4)		301.894,63	587.074,76
2961,2962,2981,2982,49 00,4901,4902,4903,5961 ,5962,5981,5982	II. Saldos de dubtós cobrament		16.516,87	16.516,87
	III. Excés de finançament afectat		261.312,45	556.088,94
	IV. romanent de tresoreria per a despeses generals (I - II - III)		24.065,31	14.468,95

24.7) Creditors per operacions meritedes

L'import de 1.706.610,47 € correspon al saldo del compte 413-Creditors per operacions pendents d'aplicar al pressupost. Per una part s'han registrat:

- **1.097.852,06 euros** al compte **4130**-Creditors per operacions aplicables pressuposts exercicis posteriors

PGCP	Descripció	Import
6210	Serveis exteriors. Arrendaments i cànons.	2.311,98
6220	Serveis exteriors. Reparacions i conservació.	1.746,60
6280	Serveis exteriors. Subministraments	401.058,88
6290	Altres serveis.	1.108,85
6291	Serveis activitats aquàtiques	97.483,55
6292	Serveis activitats esportives	82.840,01
6293	Serveis escoles esportives	15.403,38
6294	Serveis obertura i control	88.712,22
6295	Serveis manteniment	124.825,82
6296	Serveis de neteja	179.620,41
6297	Serveis de seguretat	17.976,67
6298	Serveis de socorrisme	79.264,18
6299	Serveis altres treballs realitzats per empreses	5.499,51
	Total general	1.097.852,06

- **608.758,41 euros** al compte **4131**-Creditors per operacions pendents d'aplicar a pressupost.

PGCP	Descripció	Import
6210	Serveis exteriors. Arrendaments i cànons.	3.011,70
6220	Serveis exteriors. Reparacions i conservació.	26.725,84
6230	Serveis exteriors. Serveis de professionals independents.	470,40
6280	Serveis exteriors. Subministraments.	309.558,73
6290	Altres serveis.	2.409,25
6295	Serveis manteniment	262.956,15
6299	Serveis altres treballs realitzats per empreses	3.626,34
	Total general	608.758,41

S'adjunta quadre informatiu a la pàgina següent.

Creditors per operacions reportades.

EXERCICI 2022

COMPTE	IMPORT	OBSERVACIONS
6210	5.323,68	Serveis exteriors.Arrendaments i cànon.
6220	8.695,23	Serveis exteriors.Reparacions i conservació.
6230	470,40	Serveis exteriors.Serveis de professionals independents.
6280	729.983,82	Serveis exteriors.Subministraments.
6290	3.518,10	Altres serveis.
6291	97.483,55	Serveis activitats aquàtiques
6292	82.840,01	Serveis activitats deportives
6293	15.403,38	Serveis escoles esportives
6294	88.712,22	Serveis obertura i control
6295	387.781,97	Serveis manteniment
6296	179.620,41	Serveis de neteja
6297	17.976,67	Serveis de seguretat
6298	79.264,18	Serveis de socorrisme
6299	9.536,85	Serveis altres treballs realitzats per empreses
TOTAL	1.706.610,47	

25. INDICADORS FINANCERS, PATRIMONIALS I PRESSUPOSTARIS.

25.1. Indicadors financers i patrimonials.

A continuació s'adjunta quadre amb els Indicadors financers i patrimonials.

INDICADORS FINANCERS, PATRIMONIALS I PRESSUPOSTARIS.

1. INDICADORS FINANCERS I PATRIMONIALS

A) LIQUIDITAT IMMEDIATA

EXERCICI 2022

FONS LÍQUIDS (1)	PASSIU CORRENT (2)	LIQUIDITAT IMMEDIATA (1/2)
395.460,14	3.979.754,32	0,10

B) LIQUIDITAT A CURT TERMINI

DRETS PENDENTS DE COBRAMENT (2)	FONS LÍQUIDS (1)	PASSIU CORRENT (3)	LIQUIDITAT A CURT TERMINI ((1+2)
2.179.578,34	395.460,14	3.979.754,32	0,65

C) LIQUIDITAT GENERAL

ACTIU CORRENT (1)	PASSIU CORRENT (2)	LIQUIDITAT GENERAL (1/2)
2.579.938,38	3.979.754,32	0,65

D) ENDEUTAMENT PER HABITANT

PASSIU CORRENT (1)	PASSIU NO CORRENT (2)	NOMBRE D'HABITANTS (3)	ENDEUTAMENT PER HABITANT ((1+2)/3)
3.979.754,32	0,00	415940	9,57

E) ENDEUTAMENT

PASSIU CORRENT (1)	PASSIU NO CORRENT (2)	PATRIMONI NET (3)	ENDEUTAMENT ((1+2)/(1+2+3))
3.979.754,32	0,00	98.325.925,42	0,04

F) RELACIÓ D'ENDEUTAMENT

PASSIU CORRENT (1)	PASSIU NO CORRENT (2)	RELACIÓ D'ENDEUTAMENT (1/2)
3.979.754,32	0,00	0,00

G) CASH-FLOW

PASSIU NO CORRENT (1)	FLUXOS NETS DE GESTIÓ (2)	PASSIU CORRENT (3)	CASH-FLOW ((1/2) + (3/2))
0,00	4.711.562,72	3.979.754,32	0,84

H) PERÍODE MITJÀ DE PAGAMENT A CREDITORS COMERCIALS

SUMATORI DE NOMBRE DE DIES PERÍODE DE PAGAMENT X IMPORT DE PAGAMENT (1)	SUMATORI de IMPORT DE PAGAMENT	PERÍODE MITJÀ DE PAGAMENT A CREDITORS COMERCIALS (1/2)
424.231.985,38	15.408.744,69	27,53

I) PERÍODE MITJÀ DE COBRAMENT

SUMATORI DE NOMBRE DE DIES PERÍODE DE COBRAMENT X IMPORT DE COBRAMENT (1)	SUMATORI IMPORT DE COBRAMENT (2)	PERÍODE MITJÀ DE COBRAMENT (1/2)
17.491.260,57	505.948,67	34,57

J) RÀTIOS DEL COMPTE DEL RESULTAT ECONÒMIC PATRIMONIAL

1) ESTRUCTURA DELS INGRESSOS

INGRESSOS DE GESTIÓ ORDINÀRIA (1)	INGRESSOS TRIBUTARIS I URBANÍSTICS / (1)	TRANSFERÈNCIES I SUBVENCIONS REBUDES / (1)	VENDES I PRESTACIÓ DE SERVEIS / (1)	RESTA D'INGRESSOS DE GESTIÓ ORDINÀRIA / (1)
22.718.746,77	0,00	0,83	0,16	0,01

2) ESTRUCTURA DE LES DESPESES

DESPESES DE GESTIÓ ORDINÀRIA (1)	DESPESES DE PERSONAL / (1)	TRANSFERÈNCIES I SUBVENCIONS CONCEDIDES / (1)	APROVISIONAMENTS / (1)	RESTA DESPESES DE GESTIÓ ORDINÀRIA / (1)
21.294.396,30	0,21	0,01	0,00	0,78

3) COBERTURA DE LES DESPESES CORRENTS

DESPESES DE GESTIÓ ORDINÀRIA (1)	INGRESSOS DE GESTIÓ ORDINÀRIA (2)	COBERTURA DE LES DESPESES CORRENTS (1/2)
21.294.396,30	22.718.746,77	0,94

25.2. Indicadors pressupostaris

A continuació s'adjunta quadre amb els Indicadors pressupostaris.

INDICADORS PRESSUPOSTARIS

DEL PRESSUPOST CORRENT

EXERCICI 2022

EXECUCIÓ DEL PRESSUPOST DE DESPESES = OBLIGACIONS RECONEGUDES NETES / CRÈDITS DEFINITIVUS		
EXECUCIÓ DEL PRESSUPOST DE DESPESES	OBLIGACIONS RECONEGUDES NETES	CRÈDITS DEFINITIVUS
0,80	23.068.842,46	28.823.729,43

REALITZACIÓ DE PAGAMENTS = PAGAMENTS LÍQUIDS / OBLIGACIONS RECONEGUDES NETES		
REALITZACIÓ DE PAGAMENTS	PAGAMENTS LÍQUIDS	OBLIGACIONS RECONEGUDES NETES
0,91	21.107.126,07	23.068.842,46

DESPESA PER HABITANT = OBLIGACIONS RECONEGUDES NETES / N. D ₂ HABITANTS		
DESPESA PER HABITANT	OBLIGACIONS RECONEGUDES NETES	N. D ₂ HABITANTS
55,46	23.068.842,46	415.940

INVERSIÓ PER HABITANT = OBLIGACIONS RECONEGUDES NETES (Cap. VI i VII) / N. D ₂ HABITANTS		
INVERSIÓ PER HABITANT	OBLIGACIONS RECONEGUDES NETES (Cap. VI i VII)	N. D ₂ HABITANTS
11,98	4.982.594,95	415.940

ESFORÇ INVERSOR = OBLIGACIONS RECONEGUDES NETES (Cap. VI i VII) / OBLIGACIONS RECONEGUDES NETES		
ESFORÇ INVERSOR	OBLIGACIONS RECONEGUDES NETES (Cap. VI i VII)	OBLIGACIONS RECONEGUDES NETES
0,22	4.982.594,95	23.068.842,46

EXECUCIÓ DEL PRESSUPOST D' INGRESSOS = DRETS RECONEGUTS NETS / PREVISIONS DEFINITIVES		
EXECUCIÓ DEL PRESSUPOST D' INGRESSOS	DRETS RECONEGUTS NETS	PREVISIONS DEFINITIVES
0,79	22.783.662,33	28.823.729,43

REALITZACIÓ DE COBRAMENTS = RECAPTACIÓ NETA / DRETS RECONEGUTS NETS		
REALITZACIÓ DE COBRAMENTS	RECAPTACIÓ NETA	DRETS RECONEGUTS NETS
0,92	20.933.564,75	22.783.662,33

AUTONOMIA = DRETS RECONEGUTS NETS (dels cap I, II, III, V, VI, VIII i transferències rebudes) / DRETS RECONEGUTS NETS TOTALS		
AUTONOMIA	DRETS RECONEGUTS NETS (dels cap I, II, III, V, VI, VIII i transferències rebudes)	DRETS RECONEGUTS NETS TOTALS
0,17	3.953.283,06	22.783.662,33

AUTONOMIA FISCAL = DRETS RECONEGUTS NETS D ₂ INGRESSOS TRIBUTARIS / DRETS RECONEGUTS NETS TOTALS		
AUTONOMIA FISCAL	DRETS RECONEGUTS NETS D ₂ INGRESSOS TRIBUTARIS	DRETS RECONEGUTS NETS TOTALS
0,00	0,00	22.783.662,33

INDICADORS PRESSUPOSTARIS

SUPERÀVIT (o DÉFICIT) PER HABITANT = RESULTAT PRESSUPOSTARI AJUSTAT / N. D' HABITANTS		
SUPERÀVIT (o DÉFICIT) PER HABITANT	RESULTAT PRESSUPOSTARI AJUSTAT	N. D' HABITANTS
0,02	9.596,36	415.940

DE PRESSUPOSTOS TANCATS

REALITZACIÓ DE PAGAMENTS = PAGAMENT / SALDO INICIAL D' OBLIGACIONS (+/- Modificacions i Anul·lacions)		
REALITZACIÓ DE PAGAMENTS	PAGAMENTS	SALDO INICIAL D' OBLIGACIONS (+/- Modificacions i Anul·lacions)
1,00	1.330.943,68	1.331.303,68

REALITZACIÓ DE COBRAMENTS = COBR. / SALDO INICIAL DE DRETS (+/- Modificacions i Anul·lacions)		
REALITZACIÓ DE COBRAMENTS	COBR.	SALDO INICIAL DE DRETS (+/- Modificacions i Anul·lacions)
0,83	1.550.408,04	1.866.355,02

26. INFORMACIÓ SOBRE EL COST DE LES ACTIVITATS.

26.1. RESUM GENERAL DE COSTOS DE LES ACTIVITATS

L'entitat té com principal objectiu el foment de les activitats esportives i la promoció de l'esport a la ciutat de Palma.

Els ingressos públics obtinguts dels ciutadans, dins d'aquesta finalitat, queden estipulats conforme amb l'ordenança reguladora del preu públic per prestació de servei d'activitats esportives i ús de la infraestructura esportiva municipal de titularitat pública municipal de l'Ajuntament de Palma.

La recaptació obtinguda prové principalment dels abonaments i quotes d'accés a les distintes instal·lacions esportives sense restricció horària per part de particulars i famílies, dels cursets i de l'ús de camps de futbol i poliesportius per part de clubs, escoles i associacions esportives.

Les activitats s'han dividit en 3 grans grups: activitats aquàtiques, activitats físiques i activitats de tennis. Del cost total s'han repercutit els costos directes i indirectes d'aquestes activitats i els costos de les activitats que donen lloc a ingressos públics queden recollides en la següent taula:

ELEMENTS	IMPORT	%
COSTOS DE PERSONAL	2.875.948,35	16,52%
Sous i salaris	2.261.740,01	12,99%
Indemnitzacions	0,00	0,00%
Cotitzacions socials a càrrec de l'ocupador	609.468,47	3,50%
Altres costos socials	4.739,87	0,03%
Indemnitzacions per raó del servei	0,00	0,00%
Transport de personal	0,00	0,00%
ADQUISICION DE BÉNS I SERVEIS	8.788.996,38	50,48%
Cost de materials de reprografia i impremta	278,65	0,00%
Cost d'altres materials	494.020,54	2,84%
Treballs realitzats per altres entitats	8.294.697,19	47,64%
SERVEIS EXTERIORS	3.445.831,26	19,79%
Costos de recerca i desenvolupament de l'exercici	0,00	0,00%
Arrendaments i cànon	57.763,82	0,33%
Reparacions i conservació	235.446,22	1,35%
Serveis de professionals independents	0,00	0,00%
Transports	0,00	0,00%
Serveis bancaris i similars	0,00	0,00%
Publicitat, propaganda i relacions públiques	0,00	0,00%
Subministraments	3.128.351,46	17,97%
Comunicacions	10.709,10	0,06%

Costos diversos	13.560,66	0,08%
TRIBUTS	0,00	0,00%
COSTOS CALCULATS	2.300.298,53	13,21%
Amortitzacions	2.300.298,53	13,21%
COSTOS FINANCERS	0,00	0,00%
COSTOS TRANSFERÈNCIES	0,00	0,00%
ALTRES COSTOS	0,00	0,00%
TOTAL	17.411.074,51	100,00%

26.2. RESUM DEL COST PER ELEMENTS DE LES ACTIVITATS

Les actuacions realitzades per cobrir la demanda de la població, i de les quals es reben ingressos públics, es centren entorn a 3 grups d'activitats: activitats aquàtiques, activitats físiques i tennis.

Aquestes són realitzades en distints centres de costos (els poliesportius, camps de futbol, piscines i pistes municipals) amb personal propi i subcontractat, donant lloc als següents elements de costos:

ACTIVITAT: AQUÀTIQUES

ELEMENTS	Cost Directe	Cost Indirecte	TOTAL	%
COSTOS DE PERSONAL	1.715.297,08	66.708,46	1.782.005,53	20,71%
ADQUISICIÓ DE BÉNS I SERVEIS	5.070.551,26	131.084,91	5.201.636,17	60,45%
SERVEIS EXTERIORS	1.426.728,80	127.820,00	1.554.548,79	18,07%
TRIBUTS			0,00	0,00%
COSTOS CALCULATS	66.624,43		66.624,43	0,77%
COSTOS FINANCERS			0,00	0,00%
COSTOS DE TRANSFERÈNCIES			0,00	0,00%
ALTRES COSTOS			0,00	0,00%
TOTAL	8.279.201,57	325.613,36	8.604.814,93	100,00%

ACTIVITAT: FÍSQUES

ELEMENTS	Cost Directe	Cost Indirecte	TOTAL	%
COSTOS DE PERSONAL	873.334,01	66.708,46	940.042,46	12,06%
ADQUISICIÓ DE BÉNS I SERVEIS	2.909.929,74	131.084,91	3.041.014,65	39,02%
SERVEIS EXTERIORS	1.461.280,39	127.820,00	1.589.100,39	20,39%
TRIBUTS			0,00	0,00%
COSTOS CALCULATS	2.224.018,86		2.224.018,86	28,53%
COSTOS FINANCERS			0,00	0,00%
COSTOS DE TRANSFERÈNCIES			0,00	0,00%
ALTRES COSTOS			0,00	0,00%
TOTAL	7.468.563,00	325.613,36	7.794.176,36	100,00%

ACTIVITAT: TENNIS

ELEMENTS	Cost Directe	Cost Indirecte	TOTAL	%
COSTOS DE PERSONAL	137.223,23	16.677,11	153.900,35	15,21%
ADQUISICIÓ DE BÉNS I SERVEIS	500.903,78	45.441,78	546.345,56	53,98%
SERVEIS EXTERIORS	253.902,93	48.279,14	302.182,07	29,86%
TRIBUTS			0,00	0,00%
COSTOS CALCULATS	9.655,24		9.655,24	0,95%
COSTOS FINANCERS			0,00	0,00%
COSTOS DE TRANSFERÈNCIES			0,00	0,00%
ALTRES COSTOS			0,00	0,00%
TOTAL	901.685,19	110.398,04	1.012.083,22	100,00%

26.3 RESUM DE COSTOS PER ACTIVITAT

El desglossament de costos per activitat seria el següent:

ACTIVITAT AQUÀTICA	8.604.814,93	49,42%
ACTIVITAT FÍSICA	7.794.176,36	44,77%
ACTIVITAT TENNIS	1.012.083,22	5,81%
TOTAL	17.411.074,51	100,00%

26.4 RESUM RELACIONANT COSTOS E INGRESSOS DE LES ACTIVITATS

Els ingressos obtinguts per preus públics no són suficients per a la prestació del servei, la qual cosa queda coberta mitjançant les transferències rebudes de l'Ajuntament de Palma.

ACTIVITATS	Cost Total Activitat	Ingressos	Marge	% Cobertura
ACTIVITAT AQUÀTICA	8.604.814,93	2.429.722,15	-6.175.092,79	28,24%
ACTIVITAT FÍSICA	7.794.176,36	1.119.778,89	-6.674.397,47	14,37%
ACTIVITAT TENNIS	1.012.083,22	178.152,50	-833.930,72	17,60%
TOTAL	17.411.074,51	3.727.653,54	-13.683.420,97	21,41%

27. INDICADORS DE GESTIÓ.

Els indicadors de gestió són instruments de gestió escollits com variables rellevants que informen sobre aspectes globals o concrets de l'organització, fent atenció, especialment a l'evolució de l'eficàcia, eficiència i economia en la prestació de, al menys, els serveis i o activitats finançades amb taxes o preus públics.

27.1. INDICADORS DE EFICÀCIA.

Per indicadors d'eficàcia es consideren aquells que mesuren el grau al que s'han assolits, des d'un punt de vist físic, els objectius previstos.

Per a la obtenció d'aquests indicadors seria necessari que l'entitat hagués determinat al començament de cada procés productiu els objectius a aconseguir, concretats en unitats físiques.

En el cas de l'Institut Municipal de l'Esport cada any es realitza una memòria de les actuacions realitzades al llarg del mateix, estimant com objectiu per al proper any l'aconseguint de, al menys, les mateixes.

N.Actuacions Realitzades: Aquestes dades reflecteixen el nombre total de rebuts generats en el 2.022.

N.Actuacions Previstes: Aquestes dades reflecteixen el nombre total de rebuts generats en el 2.021.

a)

ACTIVITATS QUE IMPLIQUEN L'OBTENCIÓ DE PREU PÚBLIC	Nº ACTUACIONS REALITZADES	Nº ACTUACIONS PREVISTES	Nº ACTUACIONS REALITZADES/ Nº ACTUACIONES PREVISTES
Físiques	19.583	10.876	1,80
Aquàtiques	55.144	33.061	1,67
Tennis	5.632	5.775	0,98

b) El termini mitjà d'espera per rebre un determinat servei esportiu, és, a l'Institut Municipal de l'Esport, de zero dies, ja que es pot fer la inscripció i realitzar la activitat de manera immediata.

c) No s'ha calculat el percentatge de població coberta per un determinat servei públic, al considerar que el nombre de persones susceptibles de rebre qualsevol actuació esportiva podrien ser tots el ciutadans de Palma de Mallorca, ja que es realitzen activitats per totes les edats, com per exemple natació, la qual dóna cobertura des de infants fins persones jubilats sense límit d'edat. El resultat obtingut per l'obtenció d'aquest indicador no donaria una dada rellevant.,

d)

Activitats Físiques	N. ACTUACIONS REALITZADES	1,80	2,38
	N. ACTUACIONES PREVISTES		
	MITJANA ACTUACIONS REALITZADES SÈRIE 4 ANYS	0,76	
	MITJANA ACTUACIONS PREVISTES SÈRIE 4 ANYS		

Activitats Aquàtiques	N. ACTUACIONS REALITZADES	1,67	2,00
	N. ACTUACIONES PREVISTES		
	MITJANA ACTUACIONS REALITZADES SÈRIE 4 ANYS	0,83	
	MITJANA ACTUACIONES PREVISTES SÈRIE 4 ANYS		
Activitats Tennis	N. ACTUACIONS REALITZADES	0,98	0,95
	N. ACTUACIONES PREVISTES		
	MITJANA ACTUACIONS REALITZADES SÈRIE 4 ANYS	1,02	
	MITJANA ACTUACIONES PREVISTES SÈRIE 4 ANYS		

Conforme a les següents dades:

ACTIVITATS QUE IMPLIQUEN L'OBTENCIÓ DE PREU PÚBLIC	Nº ACTUACIONS REALITZADES	Nº ACTUACIONES PREVISTES	Nº ACTUACIONS REALITZADES/ Nº ACTUACIONES PREVISTES
Físiques	19.583	10.876	1,80
Aquàtiques	55.144	33.061	1,67
Tennis	5.632	5.775	0,98

ACTIVITATS QUE IMPLIQUEN L'OBTENCIÓ DE PREU PÚBLIC	MITJANA ACTUACIONS REALITZADES SÈRIE 4 ANYS	MITJANA ACTUACIONES PREVISTES SÈRIE 4 ANYS	MITJANA ACTUACIONS REALITZADES SÈRIE 4 ANYS/ MITJANA ACTUACIONES PREVISTES SÈRIE 4 ANYS
Físiques	22.957	30.322	0,76
Aquàtiques	51.705	62.040	0,83
Tennis	5.371	5.241	1,02

27.2 INDICADORS DE EFICIÈNCIA.

Per indicadors d'eficiència seran aquells que relacionen el cost de producció amb la producció obtinguda.

Per a l'obtenció d'aquells indicadors serà necessari que l'entitat determini al començament de cada procés productiu, de manera precisa i diferenciada, els costos previstos en la realització de les activitats objecte de medició a través d'aquests indicadors.

- a) Per número d'usuaris s'ha considerat el total de persones que han fet ús de l'activitat, en algú moment, tant en qualitat de cursetistes com abonaments.

Activitats Físiques	COST ACTIVITAT	7.794.176,36	=120,75 €
	USUARIS	64.548	

Activitats Aquàtiques	COST ACTIVITAT	8.604.814,93	=85,95 €
	USUARIS	100.109	
Activitats Tennis	COST ACTIVITAT	1.012.083,22	=179,70 €
	USUARIS	5.632	

- b) Donat que no se disposa d'un sistema de comptabilitat analítica que faciliti la determinació de costos "a priori", s'ha pres com cost previst, el cost del darrer any.

Activitats Físiques	COST REAL	7.794.176,36	=1,23
	COST PREVIST	6.333.846,45	
Activitats Aquàtiques	COST REAL	8.604.814,93	=1,45
	COST PREVIST	5.943.421,61	
Activitats Tennis	COST REAL	1.012.083,22	=1,23
	COST PREVIST	825.569,91	

27.3 INDICADORS DE ECONOMIA.

Per indicador d'economia s'entén el que pretén expressar l'adquisició racional dels factors de producció en una organització. A aquests efectes es relaciona com a indicador basic el que relaciona el preu o cost d'adquisició d'un factor amb el preu mitjà del mateix al mercat.

Aquest indicador es calcula per a els següents tipus de costos: adquisició de béns, serveis exteriors i altres costos, sempre que els costos individuals en ells siguin superiors al 3% del total dels costos de la organització.

Al cas de l'Institut Municipal de l'Esport, el 3,00 % del total de costos (17.411.074,51 euros) ascendeix a 519.925,65 euros, quantitat que es superada per:

- el cost d'altres materials, els quals inclouen l'adquisició de productes químics i materials elèctrics, electrònics i utilatge, entre altres.
En aquest cas, el càlcul d'aquest indicador no és possible degut a la manca de homogeneïtat de cadascun dels elements individuals.
- els treballs realitzats per altres entitats, els quals inclouen, entre altres, els serveis de manteniment d'instal·lacions, activitats esportives, neteja, socorrisme. Aquests tipus de serveis són contractats mitjançant procediments oberts, dins del quals es té en compte els preus oferts per les diverses empreses participants.
- Els subministraments de les instal·lacions, els quals són aigua, gas i llum. Donada la regulació d'aquest tipus de mercat, el indicador del preu d'adquisició del factor de producció sobre el preu mitjà del mateix al mercat, no s'ha determinat.

27.4 INDICADORS DE MITJANS DE PRODUCCIÓ.

ACTIVITATS QUE IMPLIQUEN L'OBTENCIÓ DE PREU PÚBLIC	COST DE PERSONAL DIRECTE I INDIRECTE	N. PERSONES EQUIVALENTS % del Cost DIRECTE	COST DE PERSONAL/N. PERSONES EQUIVALENTS
Físiques	940.042,46	32,04	29.340,65
Aquàtiques	1.782.005,53	62,93	28.318,64
Tennis	153.900,35	5,03	30.571,35

28. FETS POSTERIORS AL TANCAMENT.

1. Adquisició de vehicles elèctrics

En el Pressupost de despeses del 2022 inicialment estava inclosa la següent inversió:

- Codi Projecte 2022_6 Adquisició 2 vehicles elèctrics

Aquesta inversió es va licitar durant el 2022, el Consell Rector de dia 7 d'abril de 2022 va aprovar l'expedient de contractació per al subministrament de dos vehicles elèctrics amb bateries propietat de l'IME, però es va declarar desert i no es va poder executar a l'exercici 2022. Per aquest motiu, en el pressupost de despeses del 2023 es va incloure una inversió totalment nova.

- Codi Projecte 2023_1 Adquisició 3 vehicles elèctrics (2 + 1 furgó)

Per Resolució del President el 25 de gener de 2023 núm. decret IME202300016 s'aprova l'expedient de contractació del subministrament de dues furgonetes elèctriques petites (Lot 1) i una furgoneta elèctrica grossa (Lot 2).

El Consell Rector de l'IME, en sessió de dia 9 de maig de 2023, aprovà l'adjudicació del contracte a l'entitat MULTIAUTO PALMA, S.L., amb NIF B57226102.

-Lot 1: per un import màxim total de 69.998,50 euros, IVA inclòs.

-Lot 2: per un import màxim total de 64.000,53 euros, IVA inclòs.

El projecte s'executarà durant l'any 2023.

2. Costos subministres energia

En els exercicis 2021 i 2022 s'observa un increment molt significatiu de la despesa per subministrament d'energia del proveïdor Endesa Energia S.A.U., motivat per la pujada de la tarifes d'energia, tant d'electricitat com de gas.

Encara que som conscients que aquest increment de costos ve motivat per diversos factors externs a nivell mundial, durant el 2023 amb la intenció de poder abaratir aquests costos, en el Consell Rector de dia 14 d'abril de 2023 s'aprova i s'eleva a la Junta de Govern de l'Ajuntament de Palma de dia 19 d'abril de 2023 l'encàrrec del subministrament d'energia elèctrica; a l'Empresa Municipal d'Aigües i Clavegueram S.A (EMAYA), amb NIF A07000029, amb tarifes a priori més econòmiques.

A més d'abaratir costos, els objectius que es pretenen assolir són garantir que el subministrament és d'origen 100% renovable, així com obtenir informació actualitzada als punts de subministrament, una gestió energètica transparent, qualitat en el servei, i prioritats ambientals i sostenibles.

Durant el 2023 es pretén també aprovar l'encàrrec de l'Institut Municipal de l'Esport de l'Ajuntament de Palma (IME) a l'Empresa Municipal d'Aigües i Clavegueram S.A (EMAYA) del subministrament de GAS.

3. Liquidació i dissolució Fundació Jocs Mundials Universitaris (Universiada 1999)

A l'any 2022, en data 6 d'octubre 2022, es va aprovar la extinció de la Fundación Juegos Mundiales Universitarios Universiada Palma de Mallorca 1999 per part de Patronat, al

donar-se per complerts els seus fins fundacionals. A l'acord d'extinció s'acordà la proposta de distribució del romanent dinerari existent a Fundació, entre les entitats que compleixen l'article 33.2 de la Llei 50/2002 de 26 de desembre de Fundacions:

2. Los bienes y derechos resultantes de la liquidación se destinarán a las fundaciones o a las entidades no lucrativas privadas que persigan fines de interés general y que tengan afectados sus bienes, incluso para el supuesto de su disolución, a la consecución de aquellos, y que hayan sido designados en el negocio fundacional o en los Estatutos de la fundación extinguida. En su defecto, este destino podrá ser decidido, en favor de las mismas fundaciones y entidades mencionadas, por el Patronato, cuando tenga reconocida esa facultad por el fundador, y, a falta de esa facultad, corresponderá al Protectorado cumplir ese cometido.

El repartiment acordat es el següent:

IME: 734.887,94 € (60%)

UIB: 489.925,29 € (40%)

Al mes d'abril de 2023, l'Institut Municipal de l'Esport de l'Ajuntament de Palma (IME) ha rebut dues transferències en base a l'aprovació de l'extinció de la Fundació Jocs Mundials Universitaris (Universiada 1999):

Durant l'any 2022 l'Ajuntament de Palma ha impulsat l'extinció de la Fundació Jocs Mundials Universitaris, Universiada Palma de Mallorca 1999. El Patronat de la fundació, a la sessió extraordinària i urgent de dia 6 d'octubre de 2022, va aprovar liquidació de la fundació i la proposta de distribució dels bens i drets, així com la seva posterior extinció.

El romanent a distribuir era de 1.210.106,18 euros, el qual segons la proposta de distribució de bens i drets s'havia de repartir un 60% a l'Institut Municipal de l'Esport de l'Ajuntament de Palma, i un 40% a la Universitat de les Illes Balears.

L'any 2023 l'Institut Municipal de l'Esport ha rebut dues transferències, en base a l'acord d'extinció de la Fundació Jocs Mundials Universitaris (Universiada 1999):

Exercici	Import	Data	Tercer	Nom tercer	Text lliure
2023	724.862,39	24/04/2023	G07701923	Fundació Jocs Mundials Universitaris	Aportació Universiada
2023	400,27	26/04/2023	G07701923	Fundació Jocs Mundials Universitaris	Aportació Universiada Romanent

Una vegada realitzades les operacions licitatòries, abonada a cadascuna de les entitats beneficiàries de la distribució dels bens i drets els imports acordats, i cancel·lat el compte bancari a l'entitat BBVA titularitat de la Fundació, en data 03/05/2023 es va atorgar escriptura pública de dissolució de la Fundació, per la seva posterior inscripció el Registre de Fundacions.

29. ASPECTES DERIVATS DE LA TRANSICIÓ A LES NOVES NORMES

Aquest punt no té contingut.

30. ESTAT DE CONCILIACIÓ BANCÀRIA

A continuació s'adjunta quadre amb l'Estat de conciliació bancària 2022.

ESTAT DE CONCILIACIÓ BANCÀRIA

ENTITAT BANCÀRIA (IBAN/BIC)	SALDO SEGONS ENTITAT BANCÀRIA (1)	COBRAMENTS COMPTABILITZAT S PER L'ENTITAT I NO PEL BANC (2)	PAGAMENTS COMPTABILITZAT S PER L'ENTITAT I NO PEL BANC (3)	COBRAMENTS COMPTABILITZAT S PEL BANC I NO PER L'ENTITAT (4)	PAGAMENTS COMPTABILITZAT S PEL BANC I NO PER L'ENTITAT (5)	SALDO CONCILIAT (6)=(1+2+5)-(3+4)	SALDO SEGUN L'ENTITAT (7)	DIFERENCIA SALDOS (8)=(6-7)
ES-05-21006864871300618867	121.851,04					121.851,04	121.851,04	
ES-07-01825747490010144014	3.359,71					3.359,71	3.359,71	
ES-27-21002012630200002457	264.239,27					264.239,27	264.239,27	
ES-79-01825747470411502626	6.010,12					6.010,12	6.010,12	
TOTAL	395.460,14					395.460,14	395.460,14	

31. BALANÇ DE COMPROVACIÓ

A continuació s'adjunta quadre amb el Balanç de Comprovació 2022.

BALANÇ DE COMPROVACIÓ
(MEMÒRIA)

COMPTE	DESCRIPCIÓ	SALDO INICIAL		MOVIMIENTOS		SALDO FINAL	
		DEUTOR	CREDITOR	DEURE	HAYER	DEUTOR	CREDITOR
0000	Comptes de control pressupostari. Pressupost exercici corrent.			28.823.729,43	28.823.729,43		
0010	Pressupost de despeses: crèdits inicials.			22.255.528,92	22.255.528,92		
0020	Pressupost de despeses: modificacions de crèdit. Crèdits extraordinaris.			19.621,66	19.621,66		
0024	Pressupost de despeses: modificacions de crèdit. Incorporacions de romanents de crèdit.			556.088,94	556.088,94		
0025	Pressupost de despeses: modificacions de crèdit. Crèdits generats per ingressos.			6.012.111,57	6.012.111,57		
0028	Pressupost de despeses: modificacions de crèdit. Baixes per anul·lació.			-19.621,66	-19.621,66		
0030	Pressupost de despeses: crèdits definitius. Crèdits disponibles.			26.329.532,81	28.823.729,43		2.494.196,62
0031	Pressupost de despeses: crèdits definitius. Crèdits retinguts per gastar.			13.122.107,73	13.181.479,26		59.371,53
0033	Crèdits retinguts per a acords de no disponibilitat.				1.210.076,08		1.210.076,08
0040	Pressupost de despeses: despeses autoritzades.			25.026.328,56	25.060.085,20		33.756,64
0050	Pressupost de despeses: despeses compromeses.				25.026.328,56		25.026.328,56
0060	Pressupost d'ingressos: previsions inicials.			22.255.528,92	22.255.528,92		
0070	Pressupost d'ingressos: modificació de previsions.			6.568.200,51	6.568.200,51		
0080	Pressupost d'ingressos: previsions definitives.			28.823.729,43		28.823.729,43	
1010	Patrimoni rebut. Aportació patrimonial dineraria.		31.812.560,64				31.812.560,64
1011	Patrimoni rebut. Aportació de béns i drets.		43.981.106,65				43.981.106,65
1200	Resultats d'exercicis anteriors.		21.594.094,73	2.271.105,28			19.322.989,45

**BALANÇ DE COMPROVACIÓ
(MEMÒRIA)**

COMPTE	DESCRIPCIÓ	SALDO INICIAL		MOVIMIENTOS		SALDO FINAL	
		DEUTOR	CREDITOR	DEURE	HAYER	DEUTOR	CREDITOR
1209	Resultats pendents d'aplicació.	2.253.226,47				2.253.226,47	
1290	Resultat de l'exercici.	2.437.796,73			2.437.796,73		
1300	Subvencions per a finançament immobilitzat no financer i actius en estat de venda.		5.282.746,86				5.282.746,86
2070	Inversions en camp de futbol de l'Antoniana	274.439,41				274.439,41	
2101	Immobilitzacions materials. Terrenys i béns naturals. Adscrits	10.464.851,11				10.464.851,11	
2110	Immobilitzacions materials.Construccions.	54.994.524,62		321.382,26	1.302.030,28	54.013.876,60	
2111	Immobilitzacions materials. Construccions. Adscrites	35.446.214,66				35.446.214,66	
2140	Immobilitzacions materials.Maquinària i utillatge.	3.364.637,38		142.711,47	12.716,33	3.494.632,52	
2150	Immobilitzacions materials.Instal·lacions tècniques i altres instal·lacions.	10.853.329,75		517.566,53		11.370.896,28	
2151	Immobilitzacions materials. Instal·lacions tècniques i altres instal·lacions. Gespa camps futbol	7.249.285,48		3.948.628,99		11.197.914,47	
2152	Immobilitzacions materials. Instal·lacions tècniques i altres instal·lacions. Adscrites	1.443.118,10				1.443.118,10	
2160	Immobilitzacions materials.Mobiliari.	460.772,91			665,84	460.107,07	
2170	Immobilitzacions materials.Equips per a processos d'informació.	318.783,54		12.196,80		330.980,34	
2180	Immobilitzacions materials.Elements de transport.	299.614,32				299.614,32	
2190	Immobilitzacions materials.Un altre immobilitzat material.	1.644.589,13		40.000,00		1.684.589,13	
2640	Altres inversions financeres a llarg termini. Crèdits a llarg termini al personal.	14.795,57		50.936,44	54.872,85	10.859,16	
2807	Amortització acumulada inversions sobre actius utilitzats en règim d'arrendament o cedits.		54.538,10		13.721,97		68.260,07

**BALANÇ DE COMPROVACIÓ
(MEMÒRIA)**

COMPTE	DESCRIPCIÓ	SALDO INICIAL		MOVIMIENTOS		SALDO FINAL	
		DEUTOR	CREDITOR	DEURE	HAVER	DEUTOR	CREDITOR
2811	Amortització acumulada de construccions.		16.183.366,58	410.978,25	951.714,79		16.724.103,12
2814	Amortització acumulada de maquinària i utilatge.		1.413.457,95	10.173,06	284.117,22		1.687.402,11
2815	Amortització acumulada d'instal·lacions tècniques i altres instal·lacions.		8.100.135,07		1.348.583,73		9.448.718,80
2816	Amortització acumulada de mobiliari.		394.547,19	665,84	18.609,33		412.490,68
2817	Amortització acumulada d'equips per a processos d'informació.		257.103,27		14.077,28		271.180,55
2818	Amortització acumulada d'elements de transport.		140.584,23		26.505,02		167.089,25
2819	Amortització acumulada d'un altre immobilitzat material.		1.406.883,82		68.687,00		1.475.570,82
4000	Creditors pressupostaris. Operacions de gestió.			16.723.102,44	18.039.481,85		1.316.379,41
4001	Creditors pressupostaris. Altres comptes a pagar.			27.144,00	27.144,00		
4003	Creditors pressupostaris. Altres deutes.			4.356.879,63	5.002.216,61		645.336,98
4010	Creditors pressupostaris. Operacions de gestió.		1.053.748,63	1.053.388,63			360,00
4013	Creditors pressupostaris. Altres deutes.		277.555,05	277.555,05			
4100	Creditors no pressupostaris. Creditors per IVA suportat.		780,41	2.336,69	2.586,61		1.030,33
4130	Acreedors per operacions aplicables a pressupost en períodes posteriors		613.782,47		484.069,59		1.097.852,06
41310	Acreedors per operacions pendents d'aplicar a pressupost. Operació de gestió		869.995,03	703.303,58	442.066,96		608.758,41
41313	Acreedors per operacions pendents d'aplicar a pressupost. Altres deutes		108,90	108,90			
4180	Creditors no pressupostaris. Operacions de gestió.			57.058,68	57.058,68		

**BALANÇ DE COMPROVACIÓ
(MEMÒRIA)**

COMPTE	DESCRIPCIÓ	SALDO INICIAL		MOVIMIENTOS		SALDO FINAL	
		DEUTOR	CREDITOR	DEURE	HAYER	DEUTOR	CREDITOR
4190	Creditors no pressupostaris. Altres creditors no pressupostaris.		154,00	4.619,10	4.635,60		170,50
43000	Operacions de gestió. Ingrés directe			2.881.712,14	1.031.614,56	1.850.097,58	
43002	Operacions de gestió. Ingrés sense contret previ			19.922.268,51	19.922.268,51		
43030	Altres inversions financeres. Ingrés directe			34.080,36	34.080,36		
43032	Altres inversions financeres. Ingrés sense contret previ			2.660,00	2.660,00		
43100	Operacions de gestió. Ingrés directe	1.866.355,02			1.550.408,04	315.946,98	
4339	Drets anul·lats de pressupost corrent. Per devolució d'ingressos.				57.058,68		57.058,68
4370	Deutors pressupostaris. Devolució d'ingressos.			57.058,68		57.058,68	
4400	Deutors no pressupostaris. Deutors per IVA repercutit.	16.476,33		23.845,79	26.788,34	13.533,78	
4720	IVA suportat.			2.586,61	2.586,61		
4750	Hisenda Pública, creditor per IVA.		27.127,75	44.012,99	22.754,38		5.869,14
4751	Hisenda Pública, creditor per retencions practicades.		42.695,75	579.108,02	606.256,26		69.843,99
4760	Seguretat Social.		18.073,53	206.968,31	211.462,44		22.567,66
4770	IVA repercutit.			25.340,99	25.340,99		
4900	Deterioració de valor de crèdits. Operacions de gestió.		16.516,87	16.516,87	16.516,87		16.516,87
5440	Crèdits a curt termini al personal.	27.076,72		31.080,41	36.740,36	21.416,77	
5540	Cobraments pendents d'aplicació.		315,84	2.533,41	2.217,57		
5560	Moviments interns de tresoreria.			846.415,25	846.415,25		

**BALANÇ DE COMPROVACIÓ
(MEMÒRIA)**

COMPTE	DESCRIPCIÓ	SALDO INICIAL		MOVIMIENTOS		SALDO FINAL	
		DEUTOR	CREDITOR	DEURE	HAYER	DEUTOR	CREDITOR
5570	Formalització.			1.952,20	1.952,20		
5611	Dipòsits rebuts.		164.735,55	4.270,20	51.120,49		211.585,84
5710	Efectiu i actius líquids equivalents. Bancs i institucions de crèdit. Comptes operatius.	289.429,92		23.433.085,76	23.327.055,54	395.460,14	
5890	Altres provisions a curt termini.		12.602,30	12.602,30			
6210	Serveis exteriors. Arrendaments i cànons.			66.811,27		66.811,27	
6220	Serveis exteriors. Reparacions i conservació.			257.086,46		257.086,46	
6230	Serveis exteriors. Serveis de professionals independents.			44.861,04		44.861,04	
6240	Serveis exteriors. Transports.			131,35		131,35	
6250	Serveis exteriors. Primes d'assegurances.			76.084,75		76.084,75	
6270	Serveis exteriors. Publicitat, propaganda i relacions públiques.			4.503,03		4.503,03	
6280	Serveis exteriors. Subministraments.			4.387.480,21		4.387.480,21	
6290	Altres serveis.			72.507,79		72.507,79	
6291	Serveis activitats aquàtiques			1.100.123,95		1.100.123,95	
6292	Serveis activitats deportives			1.049.971,54		1.049.971,54	
6293	Serveis escoles esportives			163.429,37		163.429,37	
6294	Serveis obertura i control			1.050.037,83		1.050.037,83	
6295	Serveis manteniment			1.967.222,97		1.967.222,97	
6296	Serveis de neteja			2.154.777,02		2.154.777,02	

**BALANÇ DE COMPROVACIÓ
(MEMÒRIA)**

COMPTE	DESCRIPCIÓ	SALDO INICIAL		MOVIMIENTOS		SALDO FINAL	
		DEUTOR	CREDITOR	DEURE	HAYER	DEUTOR	CREDITOR
6297	Serveis de seguretat			91.246,10		91.246,10	
6298	Serveis de socorrisme			1.112.208,48		1.112.208,48	
6299	Serveis altres treballs realitzats per empreses			238.009,81		238.009,81	
6300	Tributs de caràcter local.			101,92		101,92	
6400	Despeses de personal i prestacions socials.Sous i salaris.			3.531.661,75		3.531.661,75	
6410	Despeses de personal i prestacions socials.Indemnitzacions.			37.664,81		37.664,81	
6420	Despeses de personal i prestacions socials.Cotitzacions socials a càrrec de l'ocupador.			964.304,96		964.304,96	
6440	Despeses de personal i prestacions socials.Altres despeses socials.			11.910,19		11.910,19	
6511	Subvencions. A la resta d'entitats.			186.243,36		186.243,36	
6690	Altres despeses financeres.			19.621,66		19.621,66	
6711	Pèrdues procedents de l'immobilitzat material. Construccions.			891.052,03		891.052,03	
6714	Pèrdues procedents de l'immobilitzat material. Maquinària i utilitatje.			2.543,27		2.543,27	
6807	Amortització d'inversions sobre actius utilitzats en règim d'arrendament o cedit.			13.721,97		13.721,97	
6811	Amortització de construccions.			951.714,79		951.714,79	
6814	Amortització de maquinària i utilitatje.			284.117,22		284.117,22	
6815	Amortització d'instal·lacions tècniques i altres instal·lacions.			1.348.583,73		1.348.583,73	
6816	Amortització de mobiliari.			18.609,33		18.609,33	

**BALANÇ DE COMPROVACIÓ
(MEMÒRIA)**

COMPTE	DESCRIPCIÓ	SALDO INICIAL		MOVIMIENTOS		SALDO FINAL	
		DEUTOR	CREDITOR	DEURE	HAYER	DEUTOR	CREDITOR
6817	Amortització d'equips per a processos d'informació.			14.077,28		14.077,28	
6818	Amortització d'elements de transport.			26.505,02		26.505,02	
6819	Amortització d'un altre immobilitzat material.			68.687,00		68.687,00	
6983	Pèrdues per deterioració de crèdits a altres entitats.			16.516,87		16.516,87	
7410	Preus públics per prestació de serveis o realització d'activitats.			57.058,68	3.784.712,22		3.727.653,54
7500	Transferències.de l'entitat o entitats propietàries.				18.363.019,64		18.363.019,64
7510	Subvencions per a despeses no financeres de l'exercici.de l'entitat o entitats propietàries.				151.975,99		151.975,99
75300	Subv. financ. del immovil. no financ. en l'exercici per amortiz.de l'entitat o entitats propiet.				277.295,95		277.295,95
7541	Subvencions per a actius corrents i despeses imputades a l'exercici.De la resta d'entitats.				10.315,39		10.315,39
7760	Ingressos per arrendaments.				174.265,02		174.265,02
7770	D'actius no corrents, de gestió ordinària i excepcionals. Altres ingressos.				14.221,24		14.221,24
7780	D'actius no corrents, de gestió ordinària i excepcionals. Ingressos excepcionals.				402,90		402,90
7983	Reversió de la deterioració de crèdits a altres entitats.				16.516,87		16.516,87
8400	Imput. subv. financ. de immovil. no financ. i d'actius en venta.de l'entitat o entitats propiet.			277.295,95		277.295,95	
8411	Imputació de subv. per al finançament d'actius corrents i despeses.De la resta d'entitats.			10.315,39		10.315,39	
9400	Ingr. subv. per financ. immobil. no financ. i actius en venta.de l'entitat o entitats propiet.				457.044,24		457.044,24

**BALANÇ DE COMPROVACIÓ
(MEMÒRIA)**

COMPTE	DESCRIPCIÓ	SALDO INICIAL		MOVIMIENTOS		SALDO FINAL	
		DEUTOR	CREDITOR	DEURE	HAVER	DEUTOR	CREDITOR
9411	Ingressos de subvencions per al finançament d'actius corrents i despeses.De la resta d'entitats.				10.315,39		10.315,39
	TOTAL	133.719.317,17	133.719.317,17	281.401.627,39	281.401.627,39	186.734.304,47	186.734.304,47



CSV : GEN-f2a3-9d72-1e73-c2e4-7d1b-da82-c564-e9be

DIRECCIÓN DE VALIDACIÓN : <https://portafirmas.redsara.es/pf/valida>

FIRMANTE(1) : MARIA ANTONIA ORELL VICENS | FECHA : 08/02/2023 07:59 | NOTAS : F

FIRMANTE(2) : JUAN CAÑELLAS VICH | FECHA : 08/02/2023 09:24 | NOTAS : XF

FIRMANTE(3) : FRANCISCO DUROS SALVA | FECHA : 08/02/2023 10:02 | NOTAS : XF



INSTITUT MUNICIPAL DEL ESPORT DE PALMA
C/F: P570 BX4B
Cami de la Vila, 40
07011 - Palma
registre@ime.palma.es

ACTA D'ARQUEIG PRESSUPOST 2022 Període des de 1/1 a 31/12

Data obtenció 06/02/2023 13:59:25
Pàg. 1

Existència anterior al període	289.429,92
INGRESSOS	
De pressupost.	22.541.031,47
Per operacions no pressup.	929.316,89
Per reintegr. de pag.	0,00
De recursos d'altres ens.	0,00
Per moviments interns.	846.415,25
D'Operacions Comercials	0,00
TOTAL INGRESSOS	24.316.763,61
Sumen existències + ingressos	24.606.193,53
PAG.	
De pressupost.	22.438.069,75
Per operacions no pressup.	869.189,71
Per devolució d'ingressos.	57.058,68
De recursos d'altres ens.	0,00
Per moviments interns	846.415,25
D'Operacions Comercials	0,00
Per diferències de redondeig de l'Euro	0,00
TOTAL PAG.	24.210.733,39
Existències a fi del període	395.460,14



CSV : GEN-f2a3-9d72-1e73-c2e4-7d1b-da82-c564-e9be
DIRECCIÓN DE VALIDACIÓN : <https://portafirmas.redsara.es/pf/valida>
FIRMANTE(1) : MARIA ANTONIA ORELL VICENS | FECHA : 08/02/2023 07:59 | NOTAS : F
FIRMANTE(2) : JUAN CAÑELLAS VICH | FECHA : 08/02/2023 09:24 | NOTAS : XF
FIRMANTE(3) : FRANCISCO DUCRÓS SALVA | FECHA : 08/02/2023 10:02 | NOTAS : XF



INSTITUT MUNICIPAL DEL ESPORT DE PALMA
C/IF: P2701504B
Cami de la Vialta, 40
07011 - Palma
registre@ime.apalma.es

Data obtenció 06/02/2023 13:59:25
Pàg. 2

ACTA D'ARQUEIG PRESSUPOST 2022 Període des de 1/1 a 31/12

ORD.	Descripció de l'ordinal N. compte	SALDO INICIAL	ANTERIOR		PERÍODE		EXISTENCIES
			INGRESSOS	PAG.	E. INICIAL	INGRESSOS	
206	BANCO BILBAO VIZCA ES-07-0182574790010144014	3.504,91		3.504,91		145,20	3.359,71
208	CAIXABANK S.A. ES-27-21002012630200002457	153.954,98		153.954,98	19.488.176,13	19.377.891,84	264.239,27
210	CAIXABANK (antic BANK ES-05-21006864871300618867	125.959,91		125.959,91	3.944.909,63	3.949.018,50	121.851,04
212	BANCO BILBAO VIZCA ES-79-01825747470411502626	6.010,12		6.010,12			6.010,12
213	CAIXABANK (antic BANK ES-67-21006864871300688676					1.952,20	
901	FORMALITZACIO						
	Totals	289.429,92		289.429,92	23.435.037,96	23.329.007,74	395.460,14

L'INTERVENTOR,
Juan Cañellas Vich

**LA DIRECTORA FINANCERA-
TRESORERA,**
Mª Antònia Orell Vicens

Vist i plaui
EL PRESIDENT

Francisco Ducrós Salvá



CSV : GEN-f2a3-9d72-1e73-c2e4-7d1b-da82-c564-e9be
 DIRECCIÓN DE VALIDACIÓN : <https://portafirmas.redsara.es/pf/valida>
FIRMANTE(1) : MARIA ANTONIA ORELL VICENS | FECHA : 08/02/2023 07:59 | NOTAS : F
FIRMANTE(2) : JUAN CAÑELLAS VICH | FECHA : 08/02/2023 09:24 | NOTAS : XF
FIRMANTE(3) : FRANCISCO DUROS SALVA | FECHA : 08/02/2023 10:02 | NOTAS : XF



INSTITUT MUNICIPAL DEL ESPORT DE PALMA
 C/I: P270 P24B
 Carrer de la Vila, 40
 07011 - Palma
registre@ime.apalmeas

Data obtenció 06/02/2023 13:59:25
 Pàg. 3

ACTA D'ARQUEIG PRESSUPOST 2022 Període des de 1/1 a 31/12

ESTAT DEMOSTRATIU DE L'ACTA D'ARQUEIG

	INGRESSOS BRUTS	AJUSTOS	INGRESSOS LIQUIDS
Existència anterior al període	289.429,92		289.429,92
De Pressupost d'Ingressos, directes en Tresoreria	22.507.001,11		22.507.001,11
Descomptats en Pagaments de Pt. Despeses	34.030,36	-34.030,36	0,00
Descomptats en Pagaments No Pressupostaris	0,00	0,00	0,00
Descomptats en Pagaments per Dev. Ingressos	0,00	0,00	0,00
Descomptats en Pagaments de Recursos Altres Ens	0,00	0,00	0,00
Aplicacions Definitives d'Ingressos Pressupostaris	0,00	0,00	0,00
D'operacions No Pressupostàries, directes a Tresoreria	52.615,69		52.615,69
Descomptats en Pagaments de Pt. Despeses	822.354,30	-822.354,30	0,00
Descomptats en Pagaments No Pressupostaris	25.340,99	-25.340,99	0,00
Descomptats en Pagaments per Dev. Ingressos	0,00	0,00	0,00
Descomptats en Pagaments de Recursos Altres Ens	0,00	0,00	0,00
Ingressos d' IVA Repercutit Deduïble	26.788,34		26.788,34
Aplicacions Provisionals d'Ingressos	2.217,57		2.217,57
Aplicacions Definitives d'Ingressos No Pressupostaris	0,00	0,00	0,00
Aplicacions Definitives d' IVA Repercutit Deduïble	0,00	0,00	0,00
Per Reintegraments de Pagaments, directes en Tresoreria	0,00		0,00
Descomptats en Pagaments a Reintegraments de Despeses	0,00	0,00	0,00
Aplicacions Definitives a Reintegraments de Despeses	0,00	0,00	0,00
De Recursos d' Altres Ens Públics, directes a Tresoreria	0,00	0,00	0,00
Aplicacions Definitives de Recursos d' Altres Ens	0,00	0,00	0,00
Per Moviments Interns de Tresoreria	846.415,25		846.415,25
D'Operacions Comercials	0,00		0,00
Descomptes en Reintegraments		0,00	0,00
TOTAL INGRESSOS	24.316.763,61	-881.725,65	23.435.037,96
Sumen Existències més INGRESSOS	24.606.193,53		23.724.467,88



CSV : GEN-f2a3-9d72-1e73-c2e4-7d1b-da82-c564-e9be
 DIRECCIÓN DE VALIDACIÓN : <https://portafirmas.redsara.es/pf/valida>
 FIRMANTE(1) : MARIA ANTONIA ORELL VICENS | FECHA : 08/02/2023 07:59 | NOTAS : F
 FIRMANTE(2) : JUAN CAÑELLAS VICH | FECHA : 08/02/2023 09:24 | NOTAS : XF
 FIRMANTE(3) : FRANCISCO DUROS SALVA | FECHA : 08/02/2023 10:02 | NOTAS : XF



INSTITUT MUNICIPAL DEL ESPORT DE PALMA
 C.I.F: P2701904B
 Carrer de la Vila, 40
 07011 - Palma
registre@ime.apalma.es

Data obtenció 06/02/2023 13:59:25
 Pàg. 4

ACTA D'ARQUEIG PRESSUPOST 2022 Període des de 1/1 a 31/12

ESTAT DEMOSTRATIU DE L'ACTA D'ARQUEIG

PAG.	PAGAMENTS BR	AJUSTOS	PAGAMENTS LÍQUIDS
De Pressupost, directes de Tresoreria	22.438.069,75		22.438.069,75
D'Operacions No Pressupostàries, directes a Tresoreria	866.853,02		866.853,02
Pagaments d'IVA Suportat Deduïble en Despeses	2.336,69		2.336,69
Pagaments d'IVA Suportat en Oper. No Pressupostàries	0,00		0,00
Pagaments d'IVA Suportat en Dev. D'Ingressos	0,00		0,00
Per descomptes No Pressupostaris en Reintegres de Despeses	0,00		0,00
Per descomptes No Pressupostaris en Reintegres de R.O.E.	0,00	0,00	0,00
Per Aplicacions Definitives d'Ingressos	0,00		0,00
Per Devolució d' Ingressos, directes de Tresoreria	57.058,68		57.058,68
Descomptats en Reintegres de Pagaments de Pt. de Despeses	0,00	0,00	0,00
Descomptats en Reintegres de Pagaments de Recursos Altres E	0,00	0,00	0,00
De Recursos d' Altres Ens Públics	0,00		0,00
Per Moviments Interns de Tresoreria	846.415,25		846.415,25
D'Operacions Comercials	0,00		0,00
TOTAL PAG.	24.210.733,39	-881.725,65	23.329.007,74
Existències a fi del període	395.460,14		395.460,14

L'Entitat **BANCO BILBAO VIZCAYA ARGENTARIA, S.A.**

CERTIFICA

Que segons consta en els nostres registres comptables, el compte obert en aquesta entitat a nom de **INSTITUT MUNICIPAL DE L ESPORT** amb NIF **P5701504B**, que a continuació es relaciona, presentava a data **31 de desembre de 2022** un saldo **CREDITOR O DEUTOR DE BANCO BILBAO VIZCAYA ARGENTARIA, S.A.** segons el detall següent:

ES0701825747490010144014: 3.359,71 EUR (TRES MIL TRES-CENTS CINQUANTA-NOU AMB SETANTA-UN EUR) .

I, perquè consti on calgui, a petició de la part interessada, s'expedeix aquest CERTIFICAT a MADRID, a 12 de gener de 2023.

BANCO BILBAO VIZCAYA ARGENTARIA, S.A.



Aquest document s'ha generat en format digital i s'ha signat electrònicament.

Si esteu consultant una còpia impresa del certificat, podeu comprovar-ne l'autenticitat contrastant-lo amb la versió digital, on es pot comprovar la signatura al panell de signatures.

OFICINA 08634
CENTRE INSTITUCIONS BALEARIS
AV. ALEXANDRE ROSSELLO, 40 P4
07002 PALMA
Tel. 971626470

1 de gener de 2023

INSTITUTO MUNICIPAL DEL DEPORTE

08634/00

CAMI LA VILETA, PALAU ESPORTS
07011 PALMA (ILLES BALEARIS)

L'apoderat de CaixaBank, S.A., JUAN ANTONIO GARCÍA GALVEZ

CERTIFICA

que l'entitat INSTITUTO MUNICIPAL DEL DEPORTE amb CIF número P5701504B, és titular del compte corrent a la vista amb identificador IBAN ES27 2100 2012 6302 0000 2457 obert a l'oficina 2012, i acredita el dia 31.12.2022 un saldo de +264.239,27 euros.

CaixaBank, S.A. emet aquesta certificació el dia 01.01.2023, perquè així consti i tingui efectes que pertoqui, a petició de l'interessat.

Per CaixaBank, S. A.



CaixaBank
CaixaBank, S. A.
Carrer Pintor Sorolla, 2-4
46002 VALÈNCIA



OFICINA 08634
CENTRE INSTITUCIONS BALEARIS
AV. ALEXANDRE ROSSELLO, 40 P4
07002 PALMA
Tel. 971626470

1 de gener de 2023

INSTITUTO MUNICIPAL DEL DEPORTE

08634/00

CAMI LA VILETA, 40
07011 PALMA (I. BALEARIS)

L'apoderat de CaixaBank, S.A., JUAN ANTONIO GARCÍA GALVEZ

CERTIFICA

que l'entitat INSTITUTO MUNICIPAL DEL DEPORTE amb CIF número P5701504B, és titular del compte corrent a la vista amb identificador IBAN ES05 2100 6864 8713 0061 8867 obert a l'oficina 6864, i acredita el dia 31.12.2022 un saldo de +121.851,04 euros.

CaixaBank, S.A. emet aquesta certificació el dia 01.01.2023, perquè així consti i tingui efectes que pertoqui, a petició de l'interessat.

Per CaixaBank, S. A.



CaixaBank
CaixaBank, S. A.
Carrer Pintor Sorolla, 2-4
46002 VALÈNCIA



L'Entitat **BANCO BILBAO VIZCAYA ARGENTARIA, S.A.**

CERTIFICA

Que segons consta en els nostres registres comptables, el dipòsit obert en aquesta entitat a nom de **INSTITUT MUNICIPAL DE L ESPORT** amb NIF **P5701504B**, que a continuació es relaciona, presentava a data **31 de desembre de 2022** un saldo **CREDITOR O DEUTOR DE BANCO BILBAO VIZCAYA ARGENTARIA, S.A.** segons el detall següent:

ES7901825747470411502626: 6.010,12 EUR (SIS MIL DEU AMB DOTZE EUR) .

I, perquè consti on calgui, a petició de la part interessada, s'expedeix aquest CERTIFICAT a MADRID, a 12 de gener de 2023.

BANCO BILBAO VIZCAYA ARGENTARIA, S.A.



Aquest document s'ha generat en format digital i s'ha signat electrònicament.

Si esteu consultant una còpia impresa del certificat, podeu comprovar-ne l'autenticitat contrastant-lo amb la versió digital, on es pot comprovar la signatura al panell de signatures.

Conciliacions Bancàries INSTITUT MUNICIPAL DE L'ESPORT

Data Conciliació: 31-dic-22
Entitat Financera: BANCO BILBAO VIZCAYA ARGENTARIA, S.A.
Nº de Compte: ES07 0182 5747 4900 1014 4014
Codi Ordinal: 206
Tipus de compte:
Habilitat:

Saldo segons extracte Entitat Bancària

3.359,71

+ Abonaments a Comptabilitat no reflectits a l'Extracte Bancari

0,00

Fecha apunte	Concepto	Importe	Data Conciliació

- Càrrecs a Comptabilitat no reflectits a l'Extracte Bancari

0,00

Fecha apunte	Concepto	Importe	Data Conciliació

+ Càrrecs a l'Extracte Bancari no reflectits a la Comptabilitat

0,00

Fecha apunte	Concepto	Importe	Data Conciliació

- Abonaments a l'Extracte Bancari no reflectits a la Comptabilitat

0,00

Fecha apunte	Concepto	Importe	Data Conciliació

Saldo segons comptabilitat Corporació

3.359,71

TAE Economista adscrit a l'Àrea delegada d'esports

Data

31/12/2022

Juan Antonio Vargas Calero

Código seguro de Verificación : GEN-9a10-585a-b1be-5177-9bf3-0867-d1c5-02df | Puede verificar la integridad de este documento en la siguiente dirección :
<https://portafirmas.redsara.es/pf/valida>

CSV : GEN-9a10-585a-b1be-5177-9bf3-0867-d1c5-02df

DIRECCIÓN DE VALIDACIÓN : <https://portafirmas.redsara.es/pf/valida>

FIRMANTE(1) : JUAN ANTONIO VARGAS CALERO | FECHA : 15/02/2023 12:46 | NOTAS : F



Conciliacions Bancàries INSTITUT MUNICIPAL DE L'ESPORT

Data Conciliació: 31-dic-22
Entitat Financera: CAIXABANK
Nº de Compte: ES27-2100-2012-6302-0000-2457
Codi Ordinal: 208
Tipus de compte:
Habilitat:

Saldo segons extracte Entitat Bancària

264.239,27

+ Abonaments a Comptabilitat no reflectits a l'Extracte Bancari

0,00

Fecha apunte	Concepto	Importe	Data Conciliació

- Càrrecs a Comptabilitat no reflectits a l'Extracte Bancari

0,00

Fecha apunte	Concepto	Importe	Data Conciliació

+ Càrrecs a l'Extracte Bancari no reflectits a la Comptabilitat

0,00

Fecha apunte	Concepto	Importe	Data Conciliació

- Abonaments a l'Extracte Bancari no reflectits a la Comptabilitat

0,00

Fecha apunte	Concepto	Importe	Data Conciliació

Saldo segons comptabilitat Corporació

264.239,27

TAE Economista adscrit a l'Àrea delegada d'esports

Data

31/12/2022

Juan Antonio Vargas Calero

Código seguro de Verificación : GEN-032a-1fae-d674-d597-8929-376f-8b12-80fd | Puede verificar la integridad de este documento en la siguiente dirección :
<https://portafirmas.redsara.es/pf/valida>



CSV : GEN-032a-1fae-d674-d597-8929-376f-8b12-80fd

DIRECCIÓN DE VALIDACIÓN : <https://portafirmas.redsara.es/pf/valida>

FIRMANTE(1) : JUAN ANTONIO VARGAS CALERO | FECHA : 15/02/2023 12:46 | NOTAS : F

Conciliacions Bancàries INSTITUT MUNICIPAL DE L'ESPORT

Data Conciliació: 31-dic-22
Entitat Financera: CAIXABANK
Nº de Compte: ES05-2100-6864-8713-0061-8867
Codi Ordinal: 210
Tipus de compte:
Habilitat:

Saldo segons extracte Entitat Bancària 121.851,04

+ Abonaments a Comptabilitat no reflectits a l'Extracte Bancari 0,00

Fecha apunte	Concepto	Importe	Data Conciliació

- Càrrecs a Comptabilitat no reflectits a l'Extracte Bancari 0,00

Fecha apunte	Concepto	Importe	Data Conciliació

+ Càrrecs a l'Extracte Bancari no reflectits a la Comptabilitat 0,00

Fecha apunte	Concepto	Importe	Data Conciliació

- Abonaments a l'Extracte Bancari no reflectits a la Comptabilitat 0,00

Fecha apunte	Concepto	Importe	Data Conciliació

Saldo segons comptabilitat Corporació 121.851,04

TAE Economista adscrit a l'Area delegada d'esports

Data

31/12/2022

Juan Antonio Vargas Calero

Código seguro de Verificación : GEN-c358-d58a-d6ce-1eda-ba69-ff21-de74-7672 | Puede verificar la integridad de este documento en la siguiente dirección :
<https://portafirmas.redsara.es/pf/valida>

CSV : GEN-c358-d58a-d6ce-1eda-ba69-ff21-de74-7672

DIRECCIÓN DE VALIDACIÓN : <https://portafirmas.redsara.es/pf/valida>

FIRMANTE(1) : JUAN ANTONIO VARGAS CALERO | FECHA : 15/02/2023 12:46 | NOTAS : F



Conciliacions Bancàries INSTITUT MUNICIPAL DE L'ESPORT

Data Conciliació: 31-dic-22
Entitat Financera: BANCO BILBAO VIZCAYA ARGENTARIA,S.A.
Nº de Compte: ES79 0182 5747 4704 1150 2626
Codi Ordinal: 212
Tipus de compte:
Habilitat:

Saldo segons extracte Entitat Bancària 6.010,12

+ Abonaments a Comptabilitat no reflectits a l'Extracte Bancari 0,00

Fecha apunte	Concepto	Importe	Data Conciliació

- Càrrecs a Comptabilitat no reflectits a l'Extracte Bancari 0,00

Fecha apunte	Concepto	Importe	Data Conciliació

+ Càrrecs a l'Extracte Bancari no reflectits a la Comptabilitat 0,00

Fecha apunte	Concepto	Importe	Data Conciliació

- Abonaments a l'Extracte Bancari no reflectits a la Comptabilitat 0,00

Fecha apunte	Concepto	Importe	Data Conciliació

Saldo segons comptabilitat Corporació 6.010,12

TAE Economista adscrit a l'Àrea delegada d'esports

Data

31/12/2022

Juan Antonio Vargas Calero
Signat electrònicament

Código seguro de Verificación : GEN-0cfb-2ee9-b26b-5a12-8966-e3b1-9dc8-1b44 | Puede verificar la integridad de este documento en la siguiente dirección : <https://portafirmas.redsara.es/pf/valida>



CSV : GEN-0cfb-2ee9-b26b-5a12-8966-e3b1-9dc8-1b44

DIRECCIÓN DE VALIDACIÓN : <https://portafirmas.redsara.es/pf/valida>

FIRMANTE(1) : JUAN ANTONIO VARGAS CALERO | FECHA : 15/02/2023 12:46 | NOTAS : F

320 COMPTES ANUALS COMPLETES IME

INSTITUT MUNICIPAL DE L'ESPORT

MEMÒRIA ACTIVITATS 2022

INSTITUT MUNICIPAL DE L'ESPORT

=====

ABONAMENTS 2022

Modalitats

	<i>Anual</i>	<i>Semestral</i>	<i>Trimestral</i>	<i>Mensual</i>	<i>Bimensual*</i>	<i>Total</i>
Individuals	7.008	4.775	11.765	16.356	894	40.798
Familiars	668	445	1.498	1.556	-	4.167
Total	7.676	5.220	13.263	17.912	894	44.965

(*) L'opció bimensual només correspon al PAD

<i>Resum d'abonaments</i>	<i>Nre.</i>
Individuals	40.798
Familiars	4.167

Evolució d'abonats 2018 a 2022 (persones físiques que utilitzen les instal·lacions)

	<i>Titulars(individuals+familiars)</i>	<i>Beneficiaris(familiars)</i>
2018	44.694	11.654
2019	51.413	11.312
2020	31.198	6.267
2021	33.748	6.774
2022	44.965	10.247

Quotes d'accés 2022

Total nombre quotes d'accés 11.636

INSTAL·LACIONS ESPORTIVES MUNICIPALS

POLIESPORTIU DE SON MOIX

Cursetistes de les activitats fisicorecreatives

Aquestes dades reflecteixen el nombre total de rebuts generats en el 2.022

Gimnàstica

	<i>Abonat</i>	<i>No abonat</i>	<i>Total</i>
Fit dance	33	86	119
Psicomotricitat	37	109	146
Total	70	195	265

Natació

	<i>Abonat</i>	<i>No abonat</i>	<i>Total</i>
Aquasalut	81	40	121
Natació	3.144	6.939	10.083
Pre i post part	24	62	86
Correctiva	70	128	198
Especial	10	117	127
Total	3.329	7.286	10.615

Escoles

	<i>Abonat</i>	<i>No abonat</i>	<i>Total</i>
Atletisme	177	619	796
Futbol	71	436	507
Gimnàstica artística	198	689	887
Gimnàstica rítmica	96	256	352
Judo	55	102	157
Taekwondo	61	109	170
Sincro	162	182	344
Tennis	1.617	4.015	5.632
Total	2.437	6.408	8.845

Evolució

	Gimnàstica	Natació	Escoles
2018.....	5.200.....	16.504.....	9.579
2019.....	472.....	12.781.....	9.448
2020.....	269.....	8.010.....	6.369
2021.....	180.....	7.663.....	7.686
2022.....	265.....	10.615.....	8.845

POLIESPORTIU GERMANS ESCALAS

Cursetistes de les activitats fisicorecreatives

Aquestes dades reflecteixen el nombre total de rebuts generats en el 2.022

Natació

	Abonat	No abonat	Total
Natació.....	2.345.....	5.883.....	8.228
Natació correctiva.....	36.....	28.....	64
Natació especial.....	7.....	36.....	43
Total.....	2.388.....	5.947.....	8.335

Escoles

	Abonat	No abonat	Total
Esgrima.....	50.....	186.....	236
Futbol 7.....	55.....	485.....	540
Gimnàstica Rítmica.....	91.....	407.....	498
Judo.....	59.....	102.....	161
Total.....	255.....	1.180.....	1.435

Evolució

	Gimnàstica	Natació	Escoles
2018.....	2.325.....	11.814.....	1.603
2019.....	0.....	9.687.....	1.301
2020.....	0.....	5.690.....	555
2021.....	0.....	5.378.....	485
2022.....	0.....	8.335.....	1.435

PISCINES MUNICIPALS DE SON HUGO

Cursetistes de les activitats fisicorecreatives

Aquestes dades reflecteixen el nombre total de rebuts generats en el 2.022

Natació

	Abonat	No abonat	Total
Activitat esportiva dirigida.....	533.....	163.....	696
Aqua salut.....	124.....	222.....	346
Natació.....	3.602.....	8.833.....	12.435
Natació pre i post part.....	13.....	101.....	114
Natació correctiva.....	29.....	46.....	75
Especial.....	13.....	126.....	139
Total.....	4.314.....	9.491.....	13.805

Evolució

	Gimnàstica	Natació	Escoles
2018.....	2.757.....	15.381.....	0
2019.....	2.731.....	15.977.....	0
2020.....	1.004.....	4.948.....	0
2021.....	0.....	4.894.....	0
2022.....	0.....	13.805.....	0

POLIESPORTIU MUNICIPAL S'ESTEL

Cursetistes de les activitats fisicorecreatives

Aquestes dades reflecteixen el nombre total de rebuts generats en el 2.022

Natació

	Abonat	No abonat	Total
Natació.....	549	980	1.529
Natació pre i post part.....	7	74	81
Natació correctiva.....	49	21	70
Total.....	605	1.075	1.680

Evolució

	Gimnàstica	Natació	Escoles
2018.....	2.364	2.148	0
2019.....	0	2.216	0
2020.....	0	1.441	0
2021.....	0	1.119	0
2022.....	0	1.680	0

POLIESPORTIU RUDY FERNÁNDEZ (GÈNOVA-SANT AGUSTÍ)

Activitats fisicorecreatives

Aquestes dades reflecteixen el nombre total de rebuts generats en el 2.022

Gimnàstica

	Abonat	No abonat	Total
Fitness.....	63	86	149
Acondicionament físic.....	41	52	93
Integral.....	31	55	86
loga.....	90	59	149
Manteniment.....	76	96	172
Pilates.....	260	340	600
Total.....	561	688	1.249

Natació

	Abonat	No abonat	Total
Aqua salut.....	72	96	168
Aquagym.....	706	649	1.355
Natació.....	1.163	3.126	4.289
Natació correctiva.....	28	17	45
Total.....	1.969	3.888	5.857

Escoles

	Abonat	No abonat	Total
Gimnàstica rítmica.....	43	109	152
Total.....	43	109	152

Evolució

	Gimnàstica	Natació	Escoles
2018.....	1.413	8.269	234
2019.....	1.390	8.214	180
2020.....	959	4.837	108
2021.....	948	4.419	106
2022.....	1.249	5.857	152

PISCINA XAVI TORRES (Sant Jordi)

Aquestes dades reflecteixen el nombre total de rebuts generats en el 2.022

Natació			
	Abonat	No abonat	Total
Aquagym.....	48	332	380
Natació	346	1.153	1.499
Total	394	1.485	1.879

Escoles			
	Abonat	No abonat	Total
Natació sincronitzada	-	6	6
Total	-	6	6

Evolució			
	Gimnàstica	Natació	Escoles
2018.....	0	2.706	106
2019.....	0	2.780	81
2020.....	0	1.179	28
2021.....	0	981	6
2022.....	0	1.879	6

PISCINA MARGA CRESPI (Son Ferriol)

Aquestes dades reflecteixen el nombre total de rebuts generats en el 2.022

Natació			
	Abonat	No abonat	Total
Aquagym.....	334	509	843
Natació.....	561	2.922	3.483
Natació pre i post part.....	7	33	40
Natació correctiva.....	12	47	59
Total	914	3.511	4.425

Evolució			
	Gimnàstica	Natació	Escoles
2018.....	0	4.734	0
2019.....	0	5.250	0
2020.....	0	3.124	0
2021.....	0	2.873	0
2022.....	0	4.425	0

POLIESPORTIU SON ROCA

Aquestes dades reflecteixen el nombre total de rebuts generats en el 2.022

Natació			
	Abonat	No abonat	Total
Aqua salut	152	18	170
Aquagym.....	391	730	1.121
Natació	574	2.060	2.634
Total	1.117	2.808	3.925

Evolució			
	Gimnàstica	Natació	Escoles
2018.....	0	5.346	0
2019.....	0	3.853	0
2020.....	0	2.828	0
2021.....	0	2.697	0
2022.....	0	3.925	0

PISCINA TONI SERVERA

Aquestes dades reflecteixen el nombre total de rebuts generats en el 2.022

Natació			
	Abonat	No abonat	Total
Aqua salut	40	143	183
Aquagym	422	610	1.032
Natació	783	2.570	3.353
Natació correctiva	21	28	49
Total	1.266	3.351	4.617

Evolució			
	Gimnàstica	Natació	Escoles
2018	0	5.564	0
2019	0	5.511	0
2020	0	3.202	0
2021	0	3.031	0
2022	0	4.617	0

INSTAL·LACIONS EXTERIORS

Activitats físicorecreatives

Es realitzen al pavelló esportiu municipal de la barriada o a l'espai esportiu dels col·legis.

<i>Activitats físiques per a adults</i>	<i>Alumnes</i>
Gimnàstica manteniment	6.578
Total	6.578

<i>Escoles esportives</i>	<i>Alumnes</i>
Bàsquet	600
Escacs	1.267
Futbol	1.504
Handbol	880
Patinatge Artístic	2.440
Total	6.691

Evolució		
	Activitats físiques per a adulta	Escoles esportives
2018	7.059	12.913
2019	7.373	11.220
2020	3.610	4.223
2021	4.131	3.115
2022	6.578	6.691